Züri-Unterland Anzeiger

Nr. 12 / 7.5.2021

Zustellung durch DIE POST

Anzeiger für die Region Zürcher Unterland und Teile des Kantons Aargau

Verlag Schweiz AG, Churerstrasse 158, 8808 Pfäffikon SZ, Tel. 058 404 04 44, Fax 058 404 04 45
www.verlag-schweiz.ch, info@verlag-schweiz.ch

Autoankauf zu Höchstpreisen
Alle Marken, auch Toyota und Unfallauto.
Barzahlung, täglich 7 bis 21 Uhr.
Telefon 079 584 55 55
auto.ade@gmail.com
VS HKA 097783

0705_ZUZ1001

Suche/Kaufe Mofas aller Marken
Zustand egal.
079 880 66 03 / 076 414 90 92
Ich freue mich auf Ihren Anruf!
VS HKA 097022

Wir positionieren KMU und Organisationen durch professionelles Branding
iage EST. 1998
Lassen Sie sich beraten!
www.iage.ch/kontakt
VS LMI 097185

Camping Resort Melezza

Der Campingplatz ist eingebettet im Grünen, im Sommer beschattet und vor der heissen Sommersonne geschützt. Die Parzellen befinden sich nahe des Melezza-Flussufers in naturnaher Umgebung. Zahlreiche, natürliche Flussbecken sind leicht erreichbar und laden zu einem abkühlenden Bad in der Melezza ein.

Auf dem Campinggelände finden Sie verschiedene Einrichtungen, darunter eine exzellente Snack-Bar / Pizzeria mit einer prächtigen Terrasse und ein kleiner Laden für Ihre täglichen Einkäufe. Jeden Morgen bieten wir frisches Brot und Gipfel für das Frühstück an.
Die Zentren Locarno und Ascona sind nur 5 km vom Camping entfernt und der öffentliche Bus fährt jede Stunde.

Das Camping ist geöffnet vom 26. März bis 31. Oktober 2021.

Das 20 Hektaren-Areal bietet 63 Festplätze und 146 Plätze für Passanten.
Für den eigenen PC erhalten Sie an der Rezeption ein Passwort, um eine Internetverbindung herstellen zu können. Dieser Service ist kostenlos. Wenige Kilometer von uns entfernt, finden Sie weitere Sportmöglichkeiten wie z.B. Klettern, Schwimmen, Rudern, Tennis usw.

Unsere Rezeption hilft Ihnen gerne bei der Auswahl und orientiert Sie darüber während Ihres Aufenthaltes.

Im Camping Melezza sind Ihre Hundefreunde willkommen. Selbstverständlich zählen wir auf gutes Benehmen und Rücksicht gegenüber den anderen Campinggästen.

Das weitläufige Gebiet der Centovallitäler offeriert viele verschiedene Ausflugs- und Wandermöglichkeiten gemeinsam mit Ihrem vierbeinigen Freund.

Für die morgendlichen Spaziergänge stehen auf dem ganzen Areal des Campings diverse «Roby Dog» zur Verfügung.

Für schwierigere Exkursionen konsultieren Sie doch unsere entsprechenden Vorschläge.
Für den Fall, dass Ihr vierbeiniger Freund medizinische Betreuung benötigen sollte, gibt es Tierärzte in unserer Nähe.

Via Arbigo 88
CH-6616 Losone
0041 (0)91 791 65 63
infomelezza@bluewin.ch
www.camping-melezza.com

switcher made with respect! viroarmour
Unsere Masken erfüllen die Vorgaben der Swiss National COVID-19 Science Task Force
044 787 51 61
maskenfritz.ch machts möglich!
VS HKA 097142

VS AME 097832

Gutachter kauft zu fairen Preisen
Pelze, Zinn, Silberbesteck, Schmuck, Uhren, Münzen; antike Möbel, Teppiche, Schreib-/Nähmaschinen.
Zahle bar und fair.
Tino Braun, Hergiswil
Telefon 076 204 29 22
VS SFZ 098053

Eisenbahnschwellen
Eiche giftfrei, Lager Sévaz
Gratistelefon 0800 365 800
www.eisenbahnschwellen.ch
VS AME 098160

Sammler kauft
BRIEFMARKEN
Sammlungen jeder Grösse.
Auch Münzen & Anderes auf Anfrage!
Telefon 079 700 33 33
VS HKA 098070

Einfach wieder mal reden?
Ich freue mich, Tobias
Tel: 0901 55 22 77
Fr 1.80 pro Minute
VS AME 097670

Sorgentelefon für Kinder
Gratis
0800 55 42 10
weiss Rat und hilft
sorgenhilfe@sorgentelefon.ch
SMS 079 257 60 89
www.sorgentelefon.ch
PC 34-4900-5
VS AMO 094835

Vier gute Argumente für mehr Lungengesundheit im Betrieb

Hannah-Sophie Rutschmann, Projektleitung PulMotion, hannah.rutschmann@pulmotion.ch, Tel. 061 269 99 61

Ausgeruht sind Sie leistungsfähiger
Sie fühlen sich oft müde und nicht erholt bei der Arbeit? Möglicherweise leiden Sie unter Schlafapnoe. Müdigkeit reduziert die Konzentration und kann am Steuer oder beim Bedienen von Maschinen zu Unfällen führen. Im Workshop von PulMotion testen Sie Ihr Schlafapnoe-Risiko, erhalten ein persönliches Feedback und können sich vertieft über Faktoren zur Verbesserung der Schlafhygiene austauschen.

Durchatmen in stressigen Momenten
Die Atmung ist für uns so selbstverständlich wie lebensnotwendig. In der Hektik des Alltags wird ihr aber oft nur wenig Aufmerksamkeit geschenkt, sehr flach geatmet und unser Körper dadurch mit weniger Sauerstoff versorgt. Kontrovers, da wir besonders in stressigen Momenten alle Ressourcen benötigen. In den Workshops testen Sie einfache Übungen um zwischendurch Ihre Lunge maximal zu belüften und langfristig mehr frische Luft aufnehmen zu können. So fühlen Sie sich wacher und steigern Ihr Wohlbefinden!

Gemeinsam werden Sie rauchfrei
Unsere Erfahrung zeigt, dass es in der Gruppe leichter fällt die Sucht zu bezwingen. Die meisten unserer Rauchstopptrainer haben selbst viele Jahre geraucht und berichten in den Workshops lebhaft und charmant von ihren Erfahrungen als Trainer und Ex-Raucher. Denn beim Rauchstopp ist nicht «das Aufhören» sondern das «nicht wieder Anfangen» die wahre Herausforderung. Gemeinsam erarbeiten Sie Strategien, um in besonders schwierigen Situationen durchzuhalten und rauchfrei zu bleiben.

Gute Luft verbessert Ihr Wohlbefinden
Fehlender Luftaustausch hat nicht nur Auswirkung auf unser Wohlbefinden auch die Gefahr der Ansteckung an einer Infektionserkrankung steigt deutlich. Unser Indikator für regelmässiges Lüften sollte deshalb der CO2 Wert sein. Neben wichtigen Fakten zum Luftaustausch erhalten Sie in unseren Workshops Antworten auf Ihre Fragen rund um die optimale Raumtemperatur, Luftfeuchtigkeit, Schadstoffe sowie den richtigen Einsatz von Zimmerpflanzen.

Das neue Angebot PulMotion widmet sich in vier Modulen den Themen Luftqualität, Atmung und Regeneration, Schlaf und Wohlbefinden sowie Rauchfrei und stärkt damit Ihre Lungengesundheit. Die Module können einzeln gebucht oder zu einem Gesundheitstag kombiniert werden. Getragen wird das Programm von der Lungenliga. Die Workshops vermitteln praxisnahe und einfach umsetzbare Tipps für den Arbeitsalltag und werden in der gesamten Schweiz digital oder in Präsenz, in Deutsch und Italienisch angeboten.

Detaillierte Informationen finden Sie auf unserer Webseite www.pulmotion.ch, folgen Sie unserem LinkedIn-Account oder kommen Sie direkt auf uns zu.

SWISS REGIO IMMOBILIEN
Generalunternehmung für Architektur | Bau- und Projektleitung
Zu kaufen gesucht
Einfamilienhaus, Mehrfamilienhaus, Wohnung oder Bauland
darf auch sanierungsbedürftig sein.
Telefon 079 921 71 26,
info@swissregioimmobilien.ch

Klavier- und Flügel-Art
• Kaufen und verkaufen
• Mieten und Mietkauf
• Alle Marken, Neu und Occasion
• Klavier stimmen
Telefon 076 688 71 19
klavier21@gmail.com
VS REI 097913

Kirschensteine
Traubenkerne
Arvenspäne, Schafwollkugeln
Dinkel- und Hirsespreu
Kissen + lose

meyer Meyer Naturprodukte
T 056 444 91 08 / www.kirschensteine.ch
VS REI 096887

SIMONS
VERTRAUT MIT WERTEN
Verkaufen Sie Ihre Schätze nicht irgendwo! SIMONS bietet Ihnen Top-Preise für Ihre Wertgegenstände.
- Simon Haas -

Kunst • Antiquitäten • Möbel • Gemälde • Porzellan • Zinn • Teppiche • Silberbesteck • Altgold • Schmuck • Münzen • Uhren aller Art • ganze Sammlungen und Nachlässe

Unsere Experten erreichen Sie wie folgt:
077 420 22 30
info@auktionshaus-simons.ch
www.auktionshaus-simons.ch
VS PME 097577

Abstimmung 13. Juni 2021

Pestizide sind überall. Du kannst das ändern.

Ja für eine Schweiz ohne synthetische Pestizide

Gesundheit für alle: der Verzicht auf synthetische Pestizide schützt unsere Gesundheit vor Krankheiten wie **Parkinson, Krebs, Entwicklungsstörungen oder beeinträchtigter Fortpflanzungsfähigkeit.**

Intakte Umwelt: Die Zahl der Insekten ging innerhalb von 30 Jahren um 75 Prozent zurück. Um sauberes Wasser und eine **intakte Umwelt zu bewahren,** ist ein Verzicht auf synthetische Pestizide unabdingbar.

Gesundes Essen für alle: Giftfreies und gesundes Essen ist heute eine Frage des Portemonnaies. Dies darf nicht weiterhin der Fall sein. Mit dem JA zur Pestizid-Initiative haben alle Zugang zu gesundem Essen **zu bezahlbaren Preisen.**

Chance für die Landwirtschaft: bereits 8000 Betriebe produzieren heute ohne synthetische Pestizide. Die Schweiz hat in der **10-jährigen Übergangsfrist** genügend Zeit, um durch Forschung und Entwicklung zum Vorzeigebeispiel für eine gesunde und nachhaltige Landwirtschaft zu werden.

Verein
Für eine Schweiz ohne synthetische Pestizide
Route des Gouttes d'Or 92
2000 Neuchâtel

CH79 0076 6000 1032 1344 9
Neuenburger Kantonalbank
2001 Neuenburg

SCAN MICH
JETZT SPENDEN
www.lebenstattgift.ch

VS HKA 098130

toolster.ch
Heute bestellen, morgen kann’s losgehen.

Toolster.ch

VS HKA 097364

TAKE OFF BALLOON AG
www.ballonfahren.ch
Infos & Reservationen +41 32 397 51 42
VS AME 097886

www.heimwehfluh.ch
info@heimwehfluh.ch
Super-Rodelbahn
als Einzige im Berner Oberland
von Berg bis Tal
Bushaltestelle Talstation
Heimwehfluh
INTERLAKEN
Historische Standseilbahn,
Modelleisenbahn-Grossanlage
(Vorführungen 11 Uhr und 15 Uhr),
Kinderspielplatz mit Attraktionen,
Panoramarestaurant,
Tel. 033 822 89 33,
grossartige Rundsicht.
Bahn, Tel. 033 822 34 53
VS AME 097890

Jetzt für Schnuppertraining anmelden!
Respekt gegenüber sich und seiner Umwelt
als Teamsport fördert Rugby Sozialkompetenzen
Verbessert Kraft, Ausdauer und Koordination
Rugby ist vielseitig, es hat Platz für Alle
Was lernen Kinder beim Rugby?
Entwickelt Kampfgeist und die Lust, etwas zu erreichen
Rugby und seine Werte bilden den Charakter
strategische Elemente steigern die Konzentration und die Fähigkeit, Entscheidungen zu treffen
www.rugbybern.ch
Unsere Trainingszeiten:
Grosse Allmend Bern
Kinder bis 10 Jahre
Donnerstag, 18.00 – 19.30 Uhr
Kinder ab 10 – 14 Jahre
Donnerstag, 18.30 – 20.00 Uhr
Weitere Infomationen
https://rugbybern.ch
rugbyschule@rugbybern.ch
Claudia Ricklin
079 717 25 28
Folge uns auf: rugbybern
VS AME 098189

BAHNHOF Restaurant 3534 Signau
Wir sind wieder für Sie da!
Mi-So ab 09.00 Uhr
Sie sind herzlich willkommen
Ihr Bahnhöfli Team
Restaurant Bahnhof
Bahnhofstrasse 4, 3534 Signau
Telefon 034 497 11 06
E-Mail: werrenbahnhoefli@bluewin.ch
www.restaurant-bahnhof-signau.info
VS LMI 096939

Sommerfrische: Bergsommer
in den Tiroler Alpen;
See-Paznaun/Silvretta Region
Top-Angebot im familiengeführten **Hotel Enzian**
inkl. Verwöhn-HP + Silvretta Basis Card
im Zeitraum **25.06.21–17.10.21 ab CHF 63,–**
p.P./Tag im Komfort-Zimmer mit Balk., Lift,
Wellnessbereich, Pool m. Liegewiese etc.,
Premium Card gegen Aufpreis;
Top Kinderpreise, Super Wandergebiet; nähe
Badesee Seepark. Sorgenfrei buchen - lockere
Stornobedingungen; Manfred Schweighofer,
Au 131, A-6553 See, Tel.+43 5441 8236,
www.urlaubimenzian.at; info@urlaubimenzian.at;
VS HKA 097178

TIERLI-EGGE

GARTEN

Rentnerin sucht 1-2 stubenreine, ältere Wohnungskatzen.
Geboten wird viel Platz mit eingenetzer Loggia.
E-Mail: kgh18@bluewin.ch
Telefon 076 468 42 81
VS PME 098206

Suche einen Hund
Bergamasker x Bordercollie (Mischling / m)
Telefon 079 895 72 73
VS PME 098187

Erlebnis Fräkmüntegg

Die PILATUS-BAHNEN AG bietet mit ihrem vielseitigen Freizeitangebot am Pilatus «2132 Möglichkeiten über Meer». Zwei Seilbahnen, zwei Hotels, fünf Restaurants, die steilste Zahnradbahn der Welt und der grösste Seilpark der Zentralschweiz versprechen spannende Ausflugserlebnisse sowie aussergewöhnliche Seminar- und Bankettmöglichkeiten.

Besonders die Fräkmüntegg ist bei Abenteuerlustigen sehr beliebt und bietet viel Action und Spass mit Blick auf den Vierwaldstättersee. Der Seilpark, Tree Tents, die Rodelbahn, Wanderwege und traumhafte Grillstellen laden zum Verweilen ein:

ADRENALIN, ACTION UND SPASS
Den besonderen Nervenkitzel findet man im Pilatus Seilpark. Auf zehn verschiedenen Parcours wird die Geschicklichkeit trainiert, ins Nichts gesprungen und starke Nerven benötigt. Jede Menge Spass ist garantiert. Die Parcours zählen zwischen sechs bis elf Stationen und für die gute Portion Adrenalin werden keine speziellen Vorkenntnisse benötigt.

ABHEBEN UND LOSFLIEGEN
Arme ausbreiten und den sanften Flug mit dem Dragon Glider von der Fräkmüntegg zur Drachenalp geniessen. Mit dem Dragon Glider wird die Welt bequem im Gleitschirmsitz von oben betrachtet. Das Tempo braucht man nicht zu fürchten. Bei maximal 12 Stundenkilometer ist Schluss, dafür sorgt die integrierte Bremse.

BÄUMIG UNTERWEGS
Wer's gemütlicher mag, kommt im Wipfelpfad der Natur auf die Spur. Der Wipfelpfad führt über dreizehn Plattformen durch den Wald. Sicher geschützt durch Fangnetze, wird über schmale Holzstege von Baum zu Baum gewipfelt. Der Pfad bietet spielerisch und leicht Gelegenheit, zu lernen. Die perfekte Unterrichtsstunde im Freien, also. Eine wunderbare Idee für den Familienausflug.

ZELTEN MAL ANDERS
Nur Fliegen ist schöner als eine Übernachtung im schwebenden «Tree Tent» (Baumzelt) auf der Fräkmüntegg. Die «Tree Tents» werden knapp über dem Boden zwischen die Bäume gespannt. Ein- und Aussteigen geht also ganz leicht. Platz bieten die Zelte für zwei bis drei Personen. Im Package inkludiert sind ein leckeres Grill- und Salatbüffet, ein exklusiver Zutritt zum Pilatus Seilpark sowie ein Frühstücksbuffet.

DRACHENALP, DO GFALLT'S MER HALT
Der perfekte Platz für ausgedehnten Brätelspass nach reichlich Action auf der Fräkmüntegg. Auf der offenen und doch geschützten Feuerstelle wird das Feuer selbst gemacht. Und am integrierten Kiosk warten Fleisch und Baked Potatoes zum selber Bräteln.

Weitere Infos unter www.pilatus.ch

PILATUS LUZERN
www.pilatus.ch

NATIONALE PFINGST-JUBILÄUMS KONFERENZ 2021 - VIRTUELL

Joel 3:1-2
»Wenn dies geschehen ist, will ich, der Herr, alle Menschen mit meinem Geist erfüllen.
Eure Söhne und Töchter werden aus göttlicher Eingebung reden, die alten Männer werden bedeutungsvolle Träume haben und die jungen Männer Visionen; ja sogar euren Sklaven und Sklavinnen will ich in jenen Tagen meinen Geist geben.

Freitag 28. Mai 2021
19.30 Uhr
18.30 Uhr 13.30 Uhr
Samstag 29. Mai 2021
15.00 & 18.30 Uhr
14.00 & 17.30 Uhr 9.00 &12.30 Uhr
LIVE zoom ID: 665 160 4992 Passwort: aogfemcch
https://www.facebook.com/shirley.weingartner.5
YouTube NTCG-International

GASTREDNER
Sid Roth
„Es ist übernatürlich"
Gründer: Internationales Christliches Fernsehnetzwerk
Gesalbter Redner / Ein Jude der an Jesus glaubt.

GASTREDNERIN
Sharon Miller
Internationale Evangelistin/ Gesalbte Predigerin

GASTREDNER
Dr. Blayne Waltrip
Globaler theologischer Lehrer,Trainer und Prediger

GAST
Samuel Kopp
Pastor

GASTGEBERIN
Shirley Weingartner
Evangelistin/Pastorin

THEMA: Verstärke die Wände deines Glaubens mit der Kraft des übernatürlichen Geistes Gottes

HÖHEPUNKTE:
*Workshop *die Erlösung
*Heilung *Göttliche Salbung und
*Begegnung mit dem Heiligen Geist Gottes

GAST
Grace Goodridge
Reverend

GAST
Mandy Chan
Ministerin

GAST
Lynda Ezeh
Faith Clinic Online Prayer
Evangelistin

GAST
Sydné Vogt
Solistin

GAST
Joyce Ejiogu-Schmeer
Jubilant Praise Music
Ministerin

GAST
Kele & Freunde
Interkonfessionelles Lobpreisteam

Kontakt: Shirley Weingartner: 079 793 3171 /weinroot@bluewin.ch / www.ntcg-int.ch
www.churchofgod.org / www.gemeindegottes.de / KdöR
Mission: New Testament Church of God Int.
schweizerische Evangelische Allianz u. AGIK
Mitglied der Evangelischen Allianz

VS HKA 098025

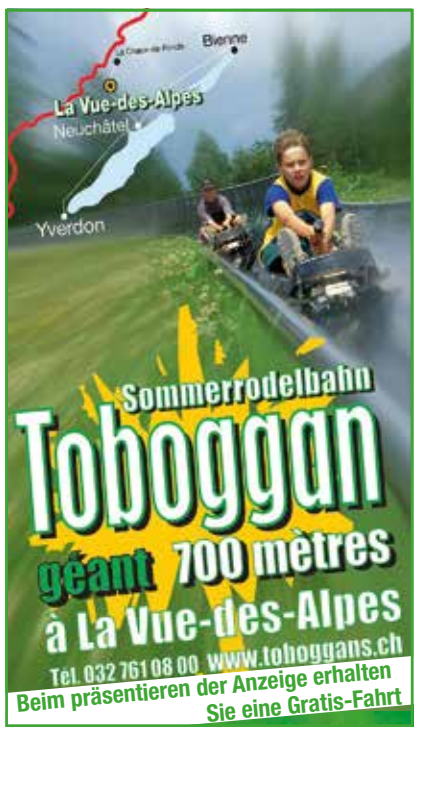

ACHTUNG!!!
Kaufe Pelze aller Art, Orientteppiche, Antiquitäten, Möbel, Bilder, Porzellan, Figuren, Vasen, Silberwaren, Zinnwaren, Besteck, Ankauf von Armbanduhren u. Taschenuhren jeglicher Hersteller, Briefmarken und Münzen. Schmuckartikel aller Art, gerne auch Nachlässe. Bitte alles anbieten: H. Kreischer, Hofacker 4, Oberwil, 079 476 97 95
VS HKA 098143

Uhrenfreund und Sammler
kauft gerne Armbanduhren von Omega, Rolex, Heuer, IWC usw., alle Jahrgänge (auch defekt). Seriöse, pers. Abwicklung (inkl. Coronaschutz), Barzahlung. Telefon 079 606 63 63 oder regiopartner@bluewin.ch
VS PME 098154

Zu verkaufen
Festzelt
6x18 m,
Garnituren 60 Stück,
auf Anhänger,
alles zusammen
Fr. 17'000.–.
Telefon 079 344 70 91
VS APO 098204

Uhrensammler sucht
Rolex, Audemars Piguet, oder Patek Philippe: bevorzugt Daytona, Day-Date, Royal Oak oder Nautilus
Telefon 07947-93862
VS PME 098149

PARTNERSUCHE

Kanton Graubünden. Ich suche einen
Freund
Er sollte zwischen 1,70-1,78 gross sein. Nicht älter als 73. Er sollte zudem kreativ, lebenslustig, gepflegt & reisefreudig sein. **Tel. 078 847 46 68**
VS HKA 098017

Achtung
Kaufe Pelze. Zahle bis Fr. 15'000.-
Kaufe Trachten- und Abendkleidung, Krokotaschen, Ledertaschen, Musikinstrumente, Teppiche, Münzen, Briefmarken, Schmuck jeglicher Art, Armbanduhren, Porzellan, Tafelsilber, Antiquitäten aller Art, Nähmaschinen, Vorwerkstaubsauger. Komme vor Ort, zahle in bar.
Telefon 077 928 88 97
VS PME 098101

!!! Achtung Achtung !!
Kaufe Pelze aller Art. Zahle 500 bis 7000 Franken in bar. Des weiteren kauft die Firma Silberberg Abendgarderobe, Reptilien-Handtaschen, antike Möbel, Porzellan, Ölgemälde, Kunst auf Papier, Orientteppiche, alte Schreib- und Nähmaschinen, Skulpturen, Tafelsilber oder machen Sie Ihr Altgold zu neuem Bargeld. Wir kaufen Altgold, Bruchgold, Zahngold, Weissgold, Brillanten-Schmuck, Gold-Münzen sowie Luxus-Uhren aller Art. Die Firma Silberberg führend auf diesem Markt seit 1984 garantiert eine seriöse Abwicklung mit Barzahlung vor Ort.

Rufen Sie uns an und vereinbaren Sie einen kostenlosen unverbindlichen Beratungstermin mit einem unserer freundlichen Mitarbeitern. Telefon 076 617 77 31
VS PME 098209

Ankauf zum Sammlerwert!!!
Antiquitäten, Möbel, Gemälde, Zinn, Silber, Bestecke, Porzellan, Teppiche, Münzen und Schmuck, Uhren und Armbanduhren, Marken-Handtaschen. Übernehme komplette Nachlässe. Barzahlung vor Ort.
Hr. Spindler
Telefon 077 988 62 54
VS SFZ 097928

Zu verkaufen
Schweinefütterungsanlage 2000 l;
Sauter-Silo 10 t;
Doppelschwenktröge 5,3 m;
Gussroste 120 x 80 x 1,2;
Trennwände; Schneckenpumpe;
Krieger-Iglu.
Telefon 079 445 59 16
VS PME 098158

Rüstiger Witwer, 82-jährig
sucht nette unkomplizierte Lebenspartnerin. Bin finanziell unabhängig. Schönes Eigenheim mit grossem Garten und Pool. Anfragen unter:
Telefon 079 667 82 49
würde mich sehr freuen.
VS PME 098167

Kaufe
Modelleisenbahnen und Zubehör, alte Ansichtskarten und Briefmarken. Zahle bar, ab 16.00 Uhr
Telefon 062 222 68 72
VS PME 098165

LEBENSBERATUNG

Adam sucht Eva
Frau, reif, lebendig, zärtlich so wie ich – ruf an:
Telefon 079 756 09 99
VS PME 098191

Zu verkaufen
Motormäher Aebi AM 41
Federzahnegge,
Heurüstmaschine
Zubringer Förderband
Telelefon 031 731 05 38
VS PME 098148

Kaufe
WIR-Guthaben
in jedem verfügbaren Betrag. Sofortige Abwicklung möglich.
Telefon 079 421 61 18
VS PME 098212

Langeweile, Einsamkeit?
Ich bin für Sie da, Rene:
Tel: 0901 10 20 80
Fr 1.80 pro Minute
VS AME 097670

Suche Billerbahn/-Zubehör
Weichen links & rechts, gerade
Schienen, Personenwagen,
Güterwagen,
Dampf-& Diesellokomotive.
Telefon 079 307 64 46
VS PME 098182

Zu veraufen
Abladehäcksler Claas
Typ Optimat, revidiert, Rohre, 1 St. 2 m, 2 St. 90°, 50 m Kabel. Fr. 2800.–.
Tel. 079 485 95 12, LU ab 18 Uhr
VS PME 098216

Zu verkaufen
¾-Kontrabass
Topzustand, 2 Bögen, Ständer, neue Hülle. Fr. 2500.–.
Telefon 031 352 73 05, abends
VS PME 098200

FILME ÜBERSPIELEN
Wir überspielen alte S8, N8, VHS auf DVD oder Festplatte.

Fragen Sie uns einfach an:
081 723 57 67
oder per E-Mail:
gyger.juerg@bluewin.ch

VS HKA 098056

Terrassendielen
Sofort ab Lager
Sichtschutz
Balken
Rohbretter
Zuschnitt
Lieferung
div. Dimensionen

4612 Wangen bei Olten
079 193 95 99 info@sibiriaholz.ch
SibiriaHolz.ch
Das Beste aus Sibirischer Lärche
VS SFZ 098192

Ein «Amarone» aus Luzern?
Per sofort ist der **Schilfwein 2019** erhältlich. Die Trauben wurden 2 Monate auf Schilfmatten getrocknet, vinifiziert und während 12 Monaten in Barriques aus Southern Missouri ausgebaut. Preis Fr. 43.– /Flasche.

Ihre Reservation erreicht uns unter **www.schilfwein.ch** oder **079 691 61 44.**
Schilfmann's Gruss, Karl Buzay, Gelfingen
VS ASFZ 098023

Nie mehr Rasenmähen!
Mähroboter Gardena Sileno City 500, Heimlieferung, vollständige Installation für Rasen bis 400m², Erklärung: 1'650.-

100 Franken-Gutschein
bei Bestellung bis Ende Mai

www.servitron.ch
033 345 01 13
Markus Jaun, Uttigen

VS HKA 098176

Reist Haushaltapparate

Ein Kühlschrank voller Überraschungen

Jetzt Electrolux Kühlgerät kaufen und Erfrischungs-Gutschein im Wert von CHF 200 gewinnen!

Es erwartet Sie ausserdem eine Überraschung in unserem Showroom: **kommen Sie vorbei!**

Aktionszeitraum:
1. Mai bis 30. Juni 2021

Electrolux
Mehr Infos

REIST HAUSHALTAPPARATE AG
Wangenstrasse 10 • 4543 Deitingen
032 613 29 29 • info@reist-haushalt.ch
www.reist-haushalt.ch

VS AME 098174

Jeden Tag staubsaugen!
Automatischer Staubsauger iRobot roomba 975 - für Tierhaare - Heimlieferung, Einrichten, Erklären: 480.-

50 Franken-Gutschein
bei Bestellung bis Ende Mai

www.servitron.ch
033 345 01 13
Markus Jaun, Uttigen

VS HKA 098177

Ich kaufe alle Automarken schweizweit zu einem fairen Preis. Der Zustand und der Kilometerstand sind egal.

Auch mit Motorschaden, Getriebeschaden und Unfallauto.

Schnelle Abholung und Barzahlung!

Täglich erreichbar.
Telefon 079 233 33 90, www.autoankauf-suisse.ch

VS PME 097259

Zu verkaufen
Kleinviehwagen
auch geeignet für Motormäher-transport. Preis von CHF 500.–.
Telefon 079 350 20 38

VS PME 098156

Zu verkaufen
Triumph Speedtriple
schwarz, 2004, 55'000 km,
MFK 10.20, Fr. 2500.–
Matchless G 11
600 ccm, 1952, top restauriert,
Fr. 8500.–.
Telefon 079 784 95 04

VS PME 098213

Zu verkaufen
Nissan King Cap 4WD
1. Inverkehrssetzung: 04.06.200,
km: 120'000, Farbe: rot,
MFK: 06.11.2020,
4 St. neue Pneus. Fr. 8200.–.
Telefon 079 652 00 90

VS PME 098181

Sammler sucht Oldtimer Fahrzeuge

bevorzugt Mercedes Oldtimer
wie zb. SLC/SL-W107, W129,
S-Klasse, W123,
500e W124 Modelle,
BMW E30 gerne alles anbieten.

VS PME 098150 **Telefon 07947-93862**

Suche Wohnmobil
2 bis 6 Betten, ab Jg. 88 bis 2015.
Wird auch abgeholt. Barzahlung.
Telefon 079 355 77 88, DE/F/I/E

VS PME 098087

Ich kaufe Ihr Auto!
Kaufe zum besten Preis:
Toyota
Occasion, Zustand und
Kilometerstand nicht wichtig.
Telefon 079 336 50 27

VS HKA 098086

Suche Mofas, Töffli,
fahrbereit oder auch defekt.
Alle Marken und Jahrgänge.
Telefon 079 203 81 22

ahg cars ahg group

ahg-cars.ch - 0844 244 227

AHG-Cars Biel, 2502 Biel/Bienne
AHG-Cars Bulle, 1630 Bulle
Auto Schweingruber, 1712 Tafers
Auto-Center Klopfstein, 3177 Laupen
Automobiles Belle-Croix, 1700 Freiburg
Divorne Automobiles, 1580 Avenches
Garage Champ Olivier, 3280 Murten
Garage Perler, 3184 Wünnewil
Logos Automobile, 3250 Lyss

VS AME 098168

Ladewagen
Pöttinger Trent 2 ALW 41
Pick-Up, neu, top Zustand
Preis nach Vereinbarung.
Telefon 079 240 34 33

VS PME 098218

Zu verkaufen
Peugeot 207
Schwarz. met., 1.4, 16 V, Jg. 2010,
77'000 km, frisch ab MFK,
8-fach bereift, 5-türig. Fr. 4900.–.
Telefon 041 448 24 40

VS PME 098214

Autoankauf!
Kaufe zum besten Preis:
Toyota
Occasion, Zustand und
Kilometerstand nicht wichtig.
Telefon 079 336 50 27

VS HKA 098085

Zu kaufen gesucht
Töffli
Zustand egal.
Telefon 079 434 47 86

VS PME 098186

Autoankauf zu Höchstpreisen

Alle Marken, auch Toyota
und Unfallauto.

Barzahlung, täglich 7 bis 21 Uhr.

Telefon 079 584 55 55
auto.ade@gmail.com

VS HKA 097782

VS PME 097489

IMMOBILIEN VERMIETEN

KANTON BERN

Zu vermieten in **Thun** ab sofort oder nach Vereinbarung

3½-Zimmer-Attikawohnung

Sehr sonnig, zwei Terrassen, Cheminée, eigene Waschküche, Keller und EHP, mit Lift.
MZ Fr. 1950.– inkl. NK und EHP

Telefon 079 295 64 66

VS AME 098073

Zu vermieten
Geschäftsraum
an sehr guter Lage, mit 2 Schaufenstern und 2 Parkplätze in **4938 Rohrbach**.
Sofort oder nach Vereinbarung.
Miete Fr. 750.– + NB
Ebenfalls eine
3½-Zimmer-Wohnung
für ihr Zuhause oder Ferienwohnung. Hinter dem Haus Natur pur mit gedecktem Sitz- und Grillplatz. 1 Parkplatz etcetera (Fr. 25.–).
Mietzins Fr. 750.– + NB
Telefon 079 250 13 40 oder
r.weber@mosergraphic.ch

VS AME 098083

Erstvermietung in Bätterkinden, Solothurnstrasse 25

rustikale, neue Wohnungen im ehemaligen Gasthof Bären

EG: **4½-Zimmer-Wohnung**, 110 m², für CHF 1950.–

1. OG: **5½-Zimmer-Wohnung,** 250 m², für CHF 3200.–

2. OG: **2½-Zimmer-Wohnung,** 90 m², für CHF 1550.–

2. OG: **4-½-Zimmer-Wohnung,** 140 m², für CHF 1950.–

Allle Preise verstehen sich pro Monat inkl. Nebenkosten sowie einem Aussenparkplatz. Weitere Parkplätze können bereitgestellt werden. Jede Wohnung verfügt über eine eigene/n Waschmaschine/Tumbler.

Bei Anfragen sind wir unter
Telefon 032 665 77 77
Gerne für Sie da. Bären Immobilien AG

VS AME 098217

KANTON SOLOTHURN

An der Stöcklimattstrasse 32 in **Langendorf** vermieten wir per sofort oder nach Vereinbarung eine sonnige und ruhige
3½-Zimmer-Wohnung (2. Stock)
Wohnbereich und Zimmer: Parkett/Laminat, Küche und Bad: mit Geschirrspüler, Badewanne, Keller, Balkon, kinderfreundliche Lage, Einkaufsmöglichkeiten und öffentliche Verkehrsmittel in der Nähe
Miete: CHF 1100.– + Akonto NK CHF 170.–.
Auskunft und Besichtigung:
Schneider Treuhand und Revisions AG
Bernerstrasse 33, 3052 Zollikofen
Telefon 031 910 23 23

VS SFZ 097954

KANTON SCHWYZ

UMZUGSREINIGUNG ab Fr. 300.–

- Fenster- und Storenreinigung
- Entrümpelung
- Terrassenreinigung
- Express-Transport 24 h
- Umzug
- Reinigung aller Art!
- **95% chemiefrei** und bis **30% günstiger** umziehen mit uns.

PUTZWIND REINIGUNG

Tel. 077 966 48 37 • www.putzwind.ch

VS HJKA 097854

KANTON AARGAU

Zu vermieten in **Zofingen**, Gotthelfstrasse 17 per 1. Juli, mit Lift
3-Zimmer-Wohnung
Preis: 1100.– inkl. NK.
Kein PP vorhanden (ohne Auto).
Telefon 079 298 14 83

VS APO 098188

KANTON LUZERN

Müller Josef GmbH Emmen
Umzüge/Transporte

- Möbellift, Möbellager
- Packmaterial
- Räumungen & Entsorgungen
- Reinigung
- Montage-Team

Müller Josef GmbH Emmen
Telefon: 041 260 40 70
E-Mail: info@umzuege-mueller.ch
Internet: www. umzuege-mueller.ch

VS HKA 097337

KANTON ST. GALLEN

Zu vermieten einfaches
5-Zimmer-Bauernhaus
mit Holzheizung und Abstellmöglichkeiten, in einem kleinen Weiler, Nähe 9500.
Telefon 079 640 94 86

VS APO 098183

KANTON ZUG

In **Buonas**, Neuhofstrasse 2, mit Blick auf den Zugersee, zu vermieten ab 1. Juli 2021
4½-Zimmer-Wohnung in 4-Familienhaus
Neuer, moderner Ausbau, WC/Bad, Gäste-WC sowie Wohnküche mit Kochinsel und Bodenplatten. Zimmer mit Parkettboden. 2 Balkone. Mietzins Fr. 2410.–, Garage mit Abstellplatz Fr. 140.–. NK Heizung inkl. Wasser Fr. 230.–.
Weitere Auskünfte erteilt Ihnen gerne:
Marcel Wismer,
Rischerstrasse 2, 6343 Buonas
Telefon 079 459 04 89

VS LMI 098199

ZU MIETEN GESUCHT

Gastfamilie gesucht
Betreuung im ländlichen Raum
Unsere soziale Unternehmung sucht im **Raum Nordwestschweiz** Familien, die ihre Möglichkeiten mit zum Teil etwas originellen Biographien teilen möchte.

www.arrivo-bene.ch
info@arrivo-bene.ch

Telefon 079 245 56 56
Toni Gass

VS APO 098078

IMMOBILIEN VERKAUF

KANTON BERN

4½ Zimmer Eigentumswohnungen in Oberdiessbach

- Baubeginn hat stattgefunden
- ab 110m² BGF
- Bezugsbereit ab Frühjahr 2022
- Lift, eigene Waschküche
- Ausbau nach Wunsch

ab CHF 605'000.00 zzgl. ESH

Bee Architekten AG, Konolfingen | info@bee-gu.ch | 031 790 23 23

VS SFZ 098208

KANTON TESSIN

Im Tessin zu verkaufen
Eigentumswohnung
im Herzen des **Malcantone**,
4 km von Ponte Tresa, 4½ Zimmer,
südseitige Terrasse (13 m²),
126 m² WF, sonnendurchflutet,
eigene Tiefgarage mit Lift.
Dokumentation anfordern:
danielschoeneck@yahoo.de
Mehr Informationen unter
https://metarchive.ch

VS APO 098108

Black Friday
Im Zentral-Tessin
zwei Rustico im Grünen
mit Privat-Parkplatz und 1000 m² Umschwung zu verkaufen.
Preis 285'000.–.
Telefon 078 727 62 55

VS HKA 098152

KANTON OB-/NIDWALDEN
BÜRO/GEWERBE/GARAGEN

Einmalige Gelegenheit!

Zu verkaufen altershalber Firma mit 2 Arbeitsplätzen.
800'000.00 CHF Jahresumsatz möglich.
Ausbaufähig.
Infrastruktur für 4 Arbeitsplätze vorhanden.

Solvente Interessenten erhalten Auskunft unter
b.jakober@bluewin.ch

VS LMI 097997

ZU KAUFEN GESUCHT

Von Privat zu kaufen gesucht
Haus am Bauzonenrand
im Fricktal, ab sofort resp. bis spätestens August. Finanzierung gesichert. Tel. ab 18 Uhr
079 636 41 49 oder **079 835 20 48**

VS PME 098170

Zu kaufen gesucht
Einfamilienhaus oder auch Mehrfamilienhaus
darf auch sanierungsbedürftig sein.

F. Obermeier
Telefon 079 378 05 04

VS APO 097991

"Heicho uf Walkringe"

Drei Aussenbereiche und eine Traumaussicht
Gute Infrastruktur und Bahnanschluss im Dorf
Fünf Fahrminuten von Worb
Einfamilienhaus inkl. 2 Carports ab CHF 795'000

HEINIGER IMMOBILIEN
Marktgasse 38 I 30011 Bern I www.heiniger.immobilien
Manuela Mejia Heiniger 079 441 84 98

VS APO 098048

Alterszentrum WENGISTEIN

Per Mitte Juni 2021 oder nach Vereinbarung suchen wir

Fachfrau/-mann Hauswirtschaft EFZ oder Hotelfachfrau/-mann EFZ 80% und 60%

Vollständige Bewerbungen bitte an:

ursula.biedermann@wengistein.ch oder

Alterszentrum Wengistein
Ursula Biedermann, Leitung Hotellerie
Postfach 156
4502 Solothurn

Nähere Informationen unter www.wengistein.ch

VS AME 098129

---

feb
Automation GmbH

Wir sind ein innovativer Systemintegrator bestehend aus 9 Mitarbeitern. Zur Verstärkung unseres Teams und Programmierung kundenspezifischer Anwendungen suchen wir per sofort oder Vereinbarung eine*n

Programmierer und Operator auf dem Betriebssystem Linux.

Haben Sie eine abgeschlossene Weiterbildung mit Vertiefung in Skript-, Hochsprachen und Netzwerktechnik?

Verfügen Sie über analytisches und logisches Denken, können Sie sich organisieren, sind Sie belastbar, zuverlässig, selbstständig, teamfähig und haben Sie einen Führerschein für Inbetriebnahme bei unseren Kunden?

Fühlen Sie sich angesprochen, sollten Sie uns auf ***www.feb.ch*** besuchen und uns Ihre Bewerbung zustellen!

VS APO 098091

FAMBAU Genossenschaft

Wir sind einer der grössten Wohnungsvermieter im Raum Bern und besitzen ein eigenes Immobilienportefeuille. Gemäss unserem Leitbild stehen die Menschen und damit die Mieter im Zentrum unserer Tätigkeit, auch wenn die Mieter nicht Genossenschafter sind. Unsere Dienstleistung versuchen wir nicht nur mit Verstand, sondern zusätzlich auch mit Herz zu erbringen.

Fühlen Sie sich angesprochen? Dann suchen wir Sie als

Immobilien - Bewirtschafter/in 80 - 100 %

Sie sind verantwortlich für ein gut unterhaltenes Wohnungsportefeuille in und um Bern. Bei der Arbeit werden Sie tatkräftig von unserer Buchhaltungs- und Bauabteilung unterstützt. Für die administrativen Arbeiten steht Ihnen zudem ein eingespieltes Immobiliensekretariat zur Verfügung.

Damit Sie sich bei uns wohl fühlen, sollten Sie im Rucksack eine kaufmännische Grundausbildung und eine Weiterbildung in der Immobilienbewirtschaftung mit Eidg. Fachausweis mitbringen. Kundenorientiertes Denken und ein hohes Mass an Selbstständigkeit runden Ihr Profil ab.

Es erwartet Sie ein vielseitiges und anspruchsvolles Aufgabengebiet in einem teamorientierten Arbeitsumfeld mit zeitgemässer Infrastruktur. Stellenantritt ab 1. Juni 2021.

Konnten wir Ihr Interesse wecken? Wir sind gespannt auf Ihre Bewerbung. Walter Straub oder Bruno Sooder beantworten gerne Ihre Fragen.

FAMBAU Genossenschaft
Mühledorfstrasse 5, 3018 Bern straub@fambau.ch
Telefon 031 997 11 01 www.fambau.ch

VS AME 098128

JURT – Ihr Gärtner und Landschaftsarchitekt im Seetal

VORARBEITER/KUNDENGÄRTNER
LANDSCHAFTSGÄRTNER/IN EFZ

Wir suchen zur Ergänzung unseres Teams einen Vorarbeiter und eine/n Landschaftsgärtner/in EFZ per 1. Juli 2021 oder nach Vereinbarung

Vorarbeiter
- Sie sind eine engagierte und selbstständige Persönlichkeit mit einem Flair für spezielle Gärten
- Sie sind ein Profi der Grünen Branche und bringen Erfahrung mit im Führen von Mitarbeitern
- Sie dürfen Lehrlinge ausbilden
- Sie haben eine gepflegte mündliche und schriftliche Ausdrucksweise in Deutsch

Landschaftsgärtner/in
- Sie haben eine abgeschlossene Berufslehre als Landschaftsgärtner/in EFZ
- Sie besitzen den Führerausweis Kategorie B
- Sie haben ein kundenfreundliches Auftreten und Freude am Beruf

Das erwartet Sie

Ein traditioneller Familienbetrieb mit kleinem, motiviertem Team.
Wir bieten interessante, abwechslungsreiche und anspruchsvolle Arbeiten im Bereich Gartenbau und Gartenumänderungen, Gartenunterhaltsarbeiten und Friedhofunterhalt. Erfahren Sie mehr über unser Unternehmen auf www.jurt-garten.ch.

Wir freuen uns auf Ihre Bewerbung an:
Jurt Gartenbau GmbH,
Landschaftsarchitektur, Barbara Jurt, Heglerstrasse 2,
6285 Hitzkirch oder b.jurt@jurt-garten.ch oder 041 917 37 37.

VS REI 098072

Wir bieten Ihnen ab sofort oder nach Vereinbarung, eine herausfordernde und vielfältige Tätigkeit mit attraktiven Anstellungsbedingungen. Eine sorgfältige Einführung in die laufenden Tätigkeiten. Modernes Arbeitsumfeld, aufgestellte und motivierte Arbeitskollegen. Möchten Sie mit Ihrer Freude an der Arbeit zu unserem Unternehmungserfolg beitragen?
Wir suchen einen

Elektriker / Automatiker 100%

Aufgabenbereich
- Selbständiges aufbauen und verdrahten von Elektroschränken/Maschinen
- Selbständiges verwalten von Verbrauchsmaterial
- Betreuen und koordinieren des Mitarbeiters
- Gelegentliche Serviceeinsätze (CH/D)
- Inbetriebnahme von Werkzeugmaschinen im Bereich Hardware und Software
- Erstellen und bewirtschaften von elektrischen Dokumentationen inkl. Elektro-CAD
- Erstellen von Rüstlisten

Anforderungen
- Abgeschlossene Berufslehre als Elektriker oder ähnliches
- Weiterbildung z. B Höhere Fachschule wird unterstützt
- Erfahrungen im Bereich Tableaubau/Automatisierungstechnik
- Erfahrung im Bereich Schemazeichnen erwünscht
- Kenntnisse in Normen und Vorschriften erwünscht
- Selbständig arbeitender Allrounder
- Zuverlässige und innovative Arbeitsweise
- Alter 25 - 50 Jahre
- Fahrzeugausweis Kat. B

Strausak mikroverzahnungen AG
Stefan Brunner, Lebernstrasse 63, CH-2540 Grenchen,
Phone: +41 (0) 32 644 31 44
E-Mail: stefan.brunner@strausak-mikro.ch
www.strausak-mikro.ch

VS LMI 098140

Suche Menschen,

die mit meinem Team und meiner Hilfe den Weg in eine Selbstständigkeit gehen möchten.

Interessiert ?
Mo. - Fr. 14.00 Uhr bis 19.00 Uhr
unter Tel. 079 644 13 54
www.ani-fit.com

VS LMI 096897

COMO Haustechnik GmbH

Die **COMO Haustechnik GmbH** ist ein junges Unternehmen, das seit 2016 in der ganzen Schweiz tätig ist.

Unser Hauptgeschäft sind Sanitär- und Heizungsinstallationen in Industrie- und Wohnbauten, und zwar Neu- oder Umbauten gleichermassen.

Unsere Kunden sind private Eigenheimbesitzer und Grosskunden. Dank unserer soliden Fachkompetenz bürgen wir für höchste handwerkliche Qualität.

Sanitärinstallateur/in EFZ oder Heizungsinstallateur/in EFZ

Arbeitsbeginn: per sofort oder nach Vereinbarung

Wir erwarten von Ihnen:
- abgeschlossene Ausbildung als Sanitär- oder Heizungsinstallateur/in (EFZ)
- mindestens 2 Jahre Berufserfahrung (zwischen 21 und 35 Jahre alt)
- fundierte und vielseitige Fachkenntnisse
- selbständige, saubere und qualitativ hochwertige Arbeitsweise
- sehr gute Deutschkenntnisse (mündlich und schriftlich)
- gute Umgangsformen
- Führerschein Kat. B

Erfüllen Sie die oben beschriebenen Anforderungen? Sind Sie zudem motiviert, pünktlich und zuverlässig? Arbeiten Sie gerne speditiv und lösungsorientiert? Sind Sie teamfähig und packen Sie gerne mit an, wenn Not am Mann ist?

Dann wäre dies Ihr Aufgabenbereich:
- Installation von Heizungsanlagen nach entsprechenden Planvorgaben auf kleineren und grösseren Baustellen (selbständig und/oder im kleinen Team)
- Durchführung von Installationen nach Plan, Reparaturen und Wartungsarbeiten an gebäudetechnischen Anlagen im Bereich Sanitär, Lüftung und Klima in Neu- und Umbauten in der ganzen Deutschschweiz

Haben wir Ihr Interesse geweckt?

Das würden wir Ihnen bieten:
- abwechslungsreiche Tätigkeiten / Arbeitsorte
- junges, dynamisches und eingespieltes Team
- grosse Eigenverantwortung
- Möglichkeiten, Ihre Kenntnisse stetig weiterzuentwickeln, sich einzubringen und das Unternehmen mitzugestalten
- gute Anstellungsbedingungen

Nun sind wir neugierig auf Sie! Senden Sie uns Ihr vollständiges Bewerbungsdossier inkl. Motivationsschreiben, Lebenslauf, Foto, Arbeitszeugnisse und Ausbildungsnachweise.

COMO Haustechnik GmbH
Aarauerstrasse 18, 5036 Oberentfelden
Kontaktperson: Frau Sonia Gervilla, Leitung Personal
Telefon: 062 557 36 36, Website: www.como-haustechnik.ch

VS REI 098035

Das Zentrum für Labormedizin St. Gallen gehört zu den führenden medizinisch-diagnostischen Laboratorien der Schweiz. Das ZLM stellt die labormedizinische Grundversorgung sowie die Spezialanalytik für das Kantonsspital St. Gallen und die öffentlichen Spitäler sicher. Ausserdem arbeitet das ZLM mit frei praktizierenden Ärzten und Veterinären im Kanton St. Gallen und der Ostschweiz zusammen. Die genannten Dienstleistungen werden jedoch auch für Spitäler, Institute, Laboratorien, Ärzte sowie akademische Institutionen in der ganzen Schweiz und im Ausland angeboten.

Labormedizinische/r Kundenbetreuer/in 100%

Ihre Hauptaufgaben:
- Ganzheitliche Beratung und Betreuung unserer bestehenden Kunden, den niedergelassenen Ärzten und Privatkliniken in der Ostschweiz
- Betreuung bei technischen und labormedizinischen Einrichtungen (Point of Care)
- Anwenderschulung und Ausbildung bei Einführung neuer Geräte und Methoden
- In der Kundenakquisition/-aufbau Erstellen spezifischer Lösungsvorschläge unter Einbezug derer Bedürfnisse und Ziele
- Pflege unserer CRM-Datenbank
- Mitarbeit in kunden- oder unternehmensbezogenen Projekten
- Erstellen von Prozessbeschrieben, Arbeitsvorschriften, Ausbildungsunterlagen

Ihr Profil:
- Abgeschlossene Ausbildung als Biomedizinische/r Analytiker/in BMA HF oder als medizinische Praxisassistentin MPA
- Mehrjährige Berufserfahrung
- Kommunikativ und kontaktfreudig
- Neugierig, belastbar, zielstrebig und innovativ
- Selbständige, kunden- und lösungsorientierte Arbeitsweise
- Bereitschaft für Abend- oder Wochenendeinsätze an Kongressen und Events
- Fahrausweis Kat. B und eigenes Auto

Ihre Zukunft:
Entscheiden Sie sich für ein modernes, expandierendes Unternehmen mit attraktiven Anstellungsbedingungen, grosser Aufgabenvielfalt und der Möglichkeit zum weiteren Erfolg unserer Kunden beizutragen.

Weitere Auskünfte erteilt Ihnen gerne:
Frau Diana Schönenberger Wick
Tel. +41 (0)58 580 92 11

Bitte richten Sie Ihre Bewerbung per Mail an:
Anja Beyer, HR-Leiterin
jobs@zlmsg.ch

VS REI 098175

Oppliger Ins AG

Heizung
Sanitär

Wir sind ein kleines Unternehmen in der Gebäudetechnik und im Berner Seeland ansässig.

Zur Ergänzung unseres Team suchen wir:

- **Heizungsinstallateur EFZ**
- **Servicemonteur Heizung**

Sie bringen mit:

- abgeschlossene Berufslehre mit ein paar Jahren Berufserfahrung
- saubere und exakte Arbeitsausführung
- Kompetenz und Freundlichkeit gegenüber unseren Kunden
- Erfahrung im Um- und Neubau
- Deutschsprachig
- Führerausweis Kat. B

Wir bieten Ihnen:

- moderne Infrastruktur
- vielseitige und abwechslungsreiche Arbeit
- gute Arbeitsbedingungen in einem jungen motivierten Team
- gute Sozialleistungen

Senden Sie uns Ihre Unterlagen per Mail fc@oppligerag.ch oder rufen Sie uns an unter 032 313 28 52 Franco Comba

VS AME 098195

www.oppligerag.ch

SEEHOTEL
HERMITAGE

Möchtest Du am schönsten Ort von Luzern arbeiten?

Dann freuen wir uns auf Deine Bewerbung!

Für unsere Saison sind wir auf der Suche nach:

Restaurationsfachmann/frau

Commis de Cuisine

Haben wir Dein Interesse an diesen Stellen geweckt? Gerne erwarten wir Deine schriftliche Bewerbung mit Lebenslauf und Foto und freuen uns darauf, Dich kennenzulernen. Dein Dossier kannts Du uns auch direkt per Online-Bewerbungsformular übermitteln.

Ein Besuch auf unserer Homepage lohnt sich.
https://www.hermitage-luzern.ch/de/Karriere

VS LMI 098221

Sind Sie **schwindelfrei** und **wetterfest**? In Basel sind wir auf der Suche nach motivierten Mitarbeitenden für die

Baustellenbewachung

im Nebenamt mit Aussicht auf Festanstellung

Weitere spannende Jobs

protectas.com/join-us/jobs

PROTECTAS

VS HKA 097421

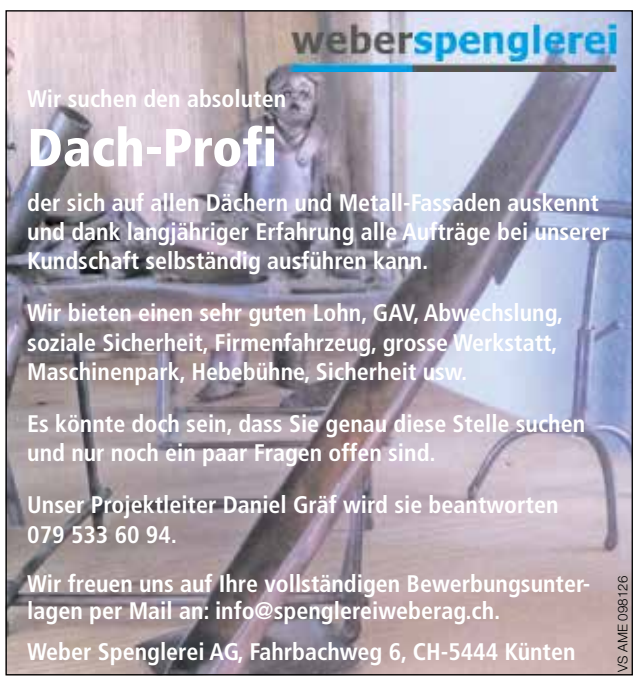

VS AME 098126

2. Standbein

Im Team und Home-Office im Gesundheitswesen

Freie Zeiteinteilung.

Interne Weiterbildung.

078 710 60 04

Regina.zioerjen@bluewin.ch

VS APO 098063

FISCHER

Wir sind eine mittlere, solide Bauunternehmung, welche im Industrie-, Wohnungs- und Umbau tätig ist.

Zur Verstärkung unseres Teams suchen wir immer wieder gute Kaderleute, wie z.B.

Dipl. Bauführer/in

Dipl. Polier Hochbau

Interessiert? Dann senden Sie uns bitte Ihre vollständigen Unterlagen per Post oder per Mail an info@maxfischer.ch. Wir garantieren Ihnen absolute Diskretion.

Bei Unklarheiten nehmen Sie mit Herr Peter Fischer Kontakt auf, er beantwortet gerne Ihre Fragen.

Max Fischer AG Hochbau-Tiefbau-Holzbau
Niederlenzerstrasse 79 • Postfach • 5600 Lenzburg 1
Telefon 062 886 66 88

VS REI 098155

STELLENGESUCH

Zukünftiger Rentner sucht
per 1. Juni 2021

sinnvolle Weiterbeschäftigung

Ich bin nicht rüstig, ich bin agil, mobil und bilingue.
Ich verfüge über Kompentenzen als Kaufmann, Unternehmer und KMU-Spezialist in der Versicherungsbranche.
Ich bin offen für neue interessante Angebote.
Sie erreichen mich unter
076 749 49 53

VS AME 098139

Die Stiftung Terra Vecchia ist eine im Kanton Bern etablierte Organisation. Die 17 dazugehörenden Betriebe legen den Schwerpunkt auf Wohnförderung, Arbeitsintegration/Produktion und stationäre Sucht- und Sozialtherapie.

Am Stadtrand von Bern in Gümligen, zentrumsnah und doch in ländlicherUmgebung,liegt das Patrizierhaus unseres Baubetriebs. Ein eingespieltes Team von Berufsleuten steht bei der Verwirklichung von Bauvorhaben mit dem entsprechenden Know-how und den dazu gehörenden Maschinen und Werkzeugen zur Verfügung. In die Arbeitsprozesse sind Menschen einbezogen, die im Rahmen der beruflichen Integration oder eines geschützten Arbeitsplatzes auf Begleitung und Unterstützung angewiesen sind.

Teamleiter/-in Baumeister 100 %

Ihre Aufgaben

- Sie führen ein Team von qualifizierten Fachmitarbeitern.
- Sie sind für die Auftragsbeschaffung zuständig, beraten Architekten und Bauherren in Bezug auf Bauvorhaben, kalkulieren Kosten und arbeiten Kostenvorschläge aus.
- Sie koordinieren den Bauablauf, disponieren das Personal und Geräte und überwachen die Termine und Kosten.
- Sie integrieren Personen mit einer psychischen Beeinträchtigung und/oder Suchtproblematik in die Arbeitsprozesse und arbeiten eng mit der Sozialtherapie Melchenbühl und der Zentralen Fach- und Infostelle der Stiftung Terra Vecchia zusammen.
- Sie pflegen ein solides Netzwerk an Kunden.

Ihr Profil

- Sie verfügen über eine Ausbildung als Baumeister/in HFP oder eine gleichwertige Ausbildung.
- Grössere Bauprojekte haben Sie bereits selbständig geleitet und profitieren von einem grossen Fach- und Sachwissen.
- Sie haben erfolgreich Teams geführt und engagieren sich für eine gute Betriebs- und Teamkultur.
- Ihr soziales Flair setzen Sie gekonnt ein.
- Es gelingt Ihnen, die Herausforderungen zwischen marktwirtschaftlichen und klientenbezogenen Aspekten zu gestalten.
- Sie sind eine gewinnende Persönlichkeit und kommunizieren offen und genau.
- Flexibilität sowie eine selbständige und initiative Arbeitsweise gehören ebenso zu Ihren Stärken wie Belastbarkeit und Teamorientierung.
- Sie sind versiert im Umgang mit Windows und Microsoft Office.
- Sie besitzen den Führerausweises Kat. B.

Ihre Perspektiven

- Gute Einbettung in ein interdisziplinäres, motiviertes und engagiertes Team von 20 Personen
- Spannende und vielseitige Arbeit und Mitgestaltung bei der Weiterentwicklung des Angebots
- Ein stadtnaher Arbeitsplatz, welcher gut mit den öffentlichen Verkehrsmitteln erreichbar ist und eine Personalkantine für die tägliche Verpflegung.
- Zeitgemässe Anstellungsbedingungen
- Teilnahme an internen Weiterbildungen sowie Unterstützung beim Absolvieren von externen Weiterbildungen.

Weitere Informationen über die Stiftung und den Betrieb Bau und Renovation können Sie der Homepage www.terra-vecchia.ch entnehmen. Telefonische Auskünfte erteilt Herr Tom Rüthy Betriebsleiter Bau und Renovation Tel. 079 239 63 35.

Ihre Bewerbung richten Sie bis **15. Mai 2021**, an info@terra-vecchia.ch.
Kontaktperson: Herr Thomas Rüthy, Betriebsleiter, Telefon 079 239 63 35

VS REI 098184

GHELMA

Innovatives Bauen.

Wir sind eine grössere Bauunternehmung in Familienbesitz mit Standorten im Berner Oberland und Kanton Obwalden. Die Sparten Hoch- und Tiefbau, Strassenbau, Gebirgsbau, Untertag- und Felsbau prägen unsere tägliche Arbeit.

Infolge Pensionierung suchen wir einen

Kalkulator/Projektleiter

m/w · Anstellungsort Meiringen · Pensum 100 %

Ihr Aufgabenbereich
Sie kalkulieren für unser gesamtes Tätigkeitsgebiet als Teil eines Kalkulatorenteams selbständig grosse und kleine Offerten, erarbeiten Varianten und bearbeiten die technischen Unterlagen wie Bauprogramme, Bauabläufe etc. für die Angebotseingabe. Dabei werden Sie von unserem erfahrenen Team der Technischen Administration unterstützt. Auf Wunsch übernehmen Sie für ausgewählte Objekte nach Auftragseingang die Projektleitung oder Bauführung.

Ihr Profil
Sie haben eine Ausbildung als Bauführer, Baumeister, Bauingenieur o.ä. und weisen Erfahrung in der Ausführung von Hoch- und Tiefbauprojekten aus. Sie betreuen gerne Bauprojekte vom Submissionsstart an und übernehmen nach Möglichkeit Einfluss in der Ausführung.

Ihre Zukunft
Sie übernehmen eine abwechslungsreiche Tätigkeit innerhalb eines Teams, in dem Sie die Drehscheibe für die Erstellung und Abgabe von fundiert kalkulierten Offerten sind.

Zögern Sie nicht
Wenn Sie teamfähig sind, eine zuverlässige und selbständige Arbeitsweise mitbringen, dann wollen wir Sie kennenlernen.

Weitere Informationen erteilt Ihnen gerne Nadja Thöni, Tel. 033 972 62 80.
Lernen Sie unsere Unternehmung unter www.ghelma.ch kennen.

Interessiert? Dann senden Sie Ihre schriftliche Bewerbung an personal@ghelma.ch oder an folgende Adresse:

Meiringen · Brienz · Interlaken · Grindelwald · Sarnen

Ghelma AG Baubetriebe
Personaladministration
Liechtenenstrasse 10
CH-3860 Meiringen

VS AME 098137

Am Ende sind wir für Sie da

Das Zürcher Lighthouse bietet ein letztes Zuhause für unheilbar kranke Menschen.

Spendenkonto:
PC 80-1633-5

STIFTUNG ZÜRCHER LIGHTHOUSE

Zürcher Lighthouse
Carmenstrasse 42, 8032 Zürich
Telefon 044 265 38 11
www.zuercher-lighthouse.ch

ZEWO ZERTIFIZIERT CERTIFIÉ CERTIFICATO

Sicher ein- und aussteigen!

Wir bauen Ihre bestehende(!)
Badewanne eine Tür. ein.
Absolut Wasserdicht!
Nur 1 Arbeitstag, kein Schmutz!

15 Jahre Erfahrung, über 12'000 eingebaute Türen!

Magic Bad®

VS APO 098153

www.Badewannentüre.ch
Auskunft und Beratung **Tel: 079 533 15 70**

TEPPICH ZENZ

Wasch- & Reparaturzentrum

Original biologische Hand-Teppichwäsche nach "Alt-Persischer Art"

Teppichwäschen aller Art • Alt-Persische Bio-Handwäsche
Teppichbodenwäsche (bei Ihnen vor Ort)
Entmotten • Imprägnieren • Veredeln • Kanten • Fransen
Reparaturen & Restaurationen
durch unsere erfahrenen Knüpfmeister

Unverbindliche & kostenlose Beratung – bei Ihnen vor Ort!
Grosse Auswahl und Aktionen an Verkauf von Teppichen
Kostenloser Teppich-Abhol- & Bringservice bis 30 km

Rennweg 2
8308 Illnau
Tel. 052 346 00 01
Mobil: 0762 563882

Seit 3. Generation Erfahrung

Teppiche zu fairen Preisen

Wir sind trotz Corona für Sie da.
Bitte telefonische Terminvereinbarung.

* für eine Wäsche oder Reparatur – Barauszahlung ist nicht möglich!

99.– CHF.* Wellness Gutschein für Ihren Teppich ab heute 7 Tage gültig!

VS HKA 097980

Ihr vertrauenswürdiger Gärtner

Ich arbeite als professioneller Gärtner im Tessin und biete eine Vielzahl von Dienstleistungen zu vorteilhaften Preisen an, wodurch Sie bei mir einen grossen Vorteil gegenüber der Konkurrenz haben. Kontaktieren Sie mich, um mehr darüber zu erfahren, was ich Ihnen anbieten kann.

Sede della ditta, Ai lésni 12, 6678 Giumaglio, Svizzera
079 306 77 98
greenworld.a@hotmail.com
https://green-world26.webnode.it
Öffnungszeiten: Montag - Freitag: 08:00 - 18:00

VS ECA 035706

Schweizerischer Blindenbund
Selbsthilfe blinder und sehbehinderter Menschen

Die Altersbedingte Makula-Degeneration AMD ist die häufigste Sehbeeinträchtigung im Alter. Hierbei geht die zentrale Sehschärfe teilweise oder ganz verloren. Das Sehen in der Peripherie ist meistens nicht betroffen.

Wir helfen, wenn das Augenlicht unwiederbringlich verloren geht. Kostenlos seit 1958. Kommen Sie auf uns zu. Wir freuen uns auf Sie.

Unsere Beratungsstellen „SICHTBAR" finden Sie in Aarau, Brig, Schaffhausen, Thun, Uznach, Winterthur und Zürich.

GEMEINSAM NACH VORNE SEHEN.
Schweizerischer Blindenbund
info@blind.ch Tel. 044 317 90 00 Friedackerstrasse 8
www.blind.ch Fax 044 317 90 01 8050 Zürich