Baselland-Anzeiger

Anzeiger für die Region Baselland

Nr. 12b / 15.9.2017

Zustellung durch DIE POST

Verlag Schweiz AG, Churerstrasse 158, 8808 Pfäffikon SZ, Tel. 058 404 04 44, Fax 058 404 04 45
www.verlag-schweiz.ch, info@verlag-schweiz.ch, Swissmade Ringier-Print, Adligenswil

WELLNESS-PRIVATHOTEL Neu ★★★★
Die neueste Wellness-Anlage im Ort
Thermalwasser-Wellnesslandschaft mit Attraktionen im Bad, 7 x Saunen Oase
Wintergarten, Ruheräume, Naturfango, Massage
Salzschlamm- & Naturmoorpackung, Kosmetik
Wohlfühlgarantie auf über 740 m²
Größte Hotelwellness-Landschaft im Ort
"Wellness & Schlemmen"
Wellness-Privathotel Post an der Therme
Fam. Christian Baltes - D-79410 Badenweiler
Sofienstr. 1- Tel: 0049-7632/8248-0
Pauschalen im Internet unter:
www.privathotel-post.de
VS AMO 082643
1509_BLZ1001

CASH-KREDIT
Tiefe Zinsen ! z.B. CHF 10'000.- ab 154.- Mt.
052 761 27 66
✓ keine Bearbeitungsgebühren
✓ Für CH + C, B, L, G - Bewilligung
✓ Festangestellte, Temporär & Selbständige
✓ auch für AHV/IV Rentner ohne EL
seit 25 Jahren!
Mit tieferen Zinsen bestehende Kredite ablösen
www.cash-kredit.ch
Kreditvergabe ist verboten falls sie zur Überschuldung führt (Art.3UWG) P.Cupello

Die Raumausstatter in Oberwil

Wir machen mit und freuen uns auf Ihren Besuch an unserem Stand !

DieRaumausstatter.ch
Mühlemattstr. 27, 4104 Oberwil
Tram 10 / Bus 61+64 (Hüslimatt)
Parkplätze vor dem Haus

Öffnungszeiten:
Mo - Fr : 9-12 Uhr / 13-18.30 Uhr
Samstag: 9-16 Uhr
(Lift vorhanden)

Bettenhaus Bella Luna AG
Telefon 061 692 10 10
www.bettenhaus-bellaluna.ch

TEPPICHHAUS SULTAN AG
Telefon 061 692 40 45
www.sultan-ag.ch

MÖSSINGER AG
PARKETT BODENBELÄGE VORHÄNGE
Telefon 061 681 38 38
www.moessinger-ag.ch
VS SMA 085908

Frei + Gaugler
SANITÄR HEIZUNG LÜFTUNG
Neubauten - Umbauten
Sanierungen von Heizanlagen
Badezimmerumbauten
Solaranlagen
Boilerentkalkungen
Reparaturservice
25 JAHRE
Baselweg 2
4146 Hochwald
Telefon 061 751 63 89
VS THA 085618

VS THA 083080
WBF Werbedruck AG • Fürtistrasse 5
8832 Wollerau • Tel. 044 787 51 61

Kirschensteine, Traubenkerne
Dinkel- und Hirsespreu
Kissen + lose
Online oder 056 444 91 08
www.kirschensteine.ch
VS VDO 082245

VS THA 084994
ATC
Anima Treuhand & Consulting KLG
fachlich & kompetent
Ihr Partner für:
• Buchführung und Beratung Ihrer KMU
• Lohnbuchhaltung und Personalwesen
• Liegenschaftsbuchhaltung
• Steuererklärungen und Steueroptimierungen
• Firmengründung
• Nachlassregelung
Emil Frey-Strasse 167, 4142 Münchenstein
Tel. 061 551 30 20 , info @atc-pb.ch

Super8 und Video auf DVD.
Überspielung von Super8, VHS, Video8 auf DVD. Digitalisieren von Dias und Fotos, Support in den Bereichen Bildbearbeitung, Foto- und Videografie. www.audio-video-film.ch
• Telefon 044 938 05 61
VS GSI 086112

Suche Orientteppiche und Pelze
Präzise Wertschätzungen durch unsere Gutachter, Ankauf und Vermittlung echter Orientteppiche, fachmännische Reinigung und Reparaturen möglich.
Herr Franz, Tel. 077 903 09 34
VS GSI 086259

Gutshotel Feuerschwendt in Bayern
Persönlich, herzlich & familiär
94154 Neukirchen vorm Wald
Tel. 0049-8505-91290

www.gut-feuerschwendt.de
VS AMO 084623

Auto/Fahrzeugvorführungen
Ihr Spezialist hilft weiter. Wir reparieren, tauschen oder entsorgen Ihr Auto.
Gratis Ersatzwagen.
Garage Brüttensteig, Tolackerstr. 5,
8604 Hegnau. Telefon 044 833 30 33
VS SAM 082868

Cannabis als natürliches Heilmittel liegt voll im Trend

Heidi Basar (Co-Gründerin) und Ivan Enderli (Co-Gründer)

Neuste klinische Studien zeigen das immense Heilungspotentialvon Hanfextrakt auf. Die darin hochkonzentriert enthaltenen Cannabinoide (CBD) wirken positiv auf das Nervensystem ein und sorgen für mehr Lebensqualität. Wissenschaftler haben in mehreren Studien nachgewiesen, dass CBD selbst bei hohen Dosen gut verträglich und sicher ist.

Wirkung Durch ein Netzwerk aus Rezeptoren im Nervensystem, welches Endocannabinoid-System (ECS) genannt wird und bei allen höheren Lebewesen anzutreffen ist, werden die Cannabinoide aufgenommen und können dort ihre schlaffördernde und schmerzbefreiende Wirkung entfalten. CBD wurde ausserdem bei tausenden Patienten erfolgreich gegen Entzündungen, Schmerzen, Angst, Psychose, Epilepsie, Multiple Sklerosis und andere Beschwerden eingesetzt.

CBD ist nicht gleich CBD Der gesamte Prozess vom Samen bis zum Endprodukt wird bei der KannaSwiss unter einem Dach abgewickelt. Garantiert Swissmade! Im Unterschied zu anderen Produkten auf dem Markt wird sichergestellt, dass beim Umwandlungsprozess echtes Cannabidiol extrahiert wird und - entgegen CBD(A)-Produkten - eine maximale Wirkung erzielt.

Immer ein Schritt voraus Als Produzentin des weltweit ersten legalen CBD-Hasch und weiteren geplanten Innovationen wie CBD-haltige Esswaren, Getränke und Nahrungsergänzungsmittel ist KannaSwiss nicht nur der innovativste Marktführer, sondern leistet auch wertvolle Pionierarbeit. Aktuell ist es das erste Unternehmen, welches für CBD eine Novel Food Zulassung beantragt hat.

Online-Shop Im übersichtlichen Online-Shop **www.kannaswiss.com** bietet die Firma hochwertige CBD-haltige Blüten, Hash, Dab und Öle in höchster Reinheit an. Für alle, die auf natürliche Weise gesund werden oder gesund bleiben möchten.

KannaSwiss GmbH
Industriering 1371, CH - 5742 Kölliken
Tel. +41 56 631 34 56
info@kannaswiss.com

Paolo Venerì (Co-Gründer)

KANNASWISS®
Natural solutions for a better quality of life.
VS JTH 086287

Zu vermieten in Thalheim an der Thur
per 1. November 2017

4½-Zimmer-Parterrewohnung

– gedeckter und windgeschützter Sitzplatz
– eigener Garten und grosser Spielplatz zur Mitbenützung
– eigener Waschturm im Keller
– grosse Doppelgarage mit 2. Abstellräumen / Autoabstellplatz vor dem Haus
– Tierhaltung erlaubt

Mietzins inkl. Heizung/Strom/Wasser/Abwasser CHF 2'150.–/mtl.

Ab Frühjahr 2018 ist eigene Pferdehaltung möglich (nur Selbstbewirtschaftung)

Mietinteressenten melden sich bitte unter 052 338 19 00.
VS SSA 086321

Suchen Sie eine **attraktive, altersgerechte** und **gemütliche Senioren-Wohnung** mit See- und Bergsicht, bei welcher Sie selber bestimmen können, welche Dienstleistungen Sie in Anspruch nehmen möchten?

Wir vermieten per **1. Oktober 2017** oder nach Vereinbarung 2- bis 3½-Zimmerwohnungen/ 45-100 m² im Ferienparadies Sigriswil im Berner Oberland. Die Lage ist ein Traum, der gehobene Wohnkomfort, die Hoteldienstleistungen, die diversen Zusatz- und Freizeitleistungen sind unvergleichlich. Solche Logenplatze hoch über dem Thunersee mit freiem Blick auf die Alpenkulisse von Jungfrau bis Stockhorn sind begehrt und lassen das Älterwerden zum Erlebnis werden. Probewohnen möglich.

Preis und Kosten: auf Anfrage

Interessiert? Dann sind Sie hier genau richtig!
Auskunftsperson
Projektleiterin/Gerardina Pagnotta
Tel.: 079 622 26 88 oder 033 335 86 86
E-Mail: seniorenresidenz@baerensigriswil.ch
VS RFU 086322

MS EUROPA 2 präsentiert den

sommer hoch2

Bis zu 30 % sparen.
Nur für kurze Zeit!

Fünf Reisen und unzählige Erlebnisse. Freuen Sie sich auf Geheimtipps, Sightseeing und Shopping von Südostasien bis zur Arabischen Halbinsel. Kommen Sie an Bord, geniessen Sie die grosse Freiheit auf der EUROPA 2, und lassen Sie Ihren ganz persönlichen sommerhoch2 beginnen!

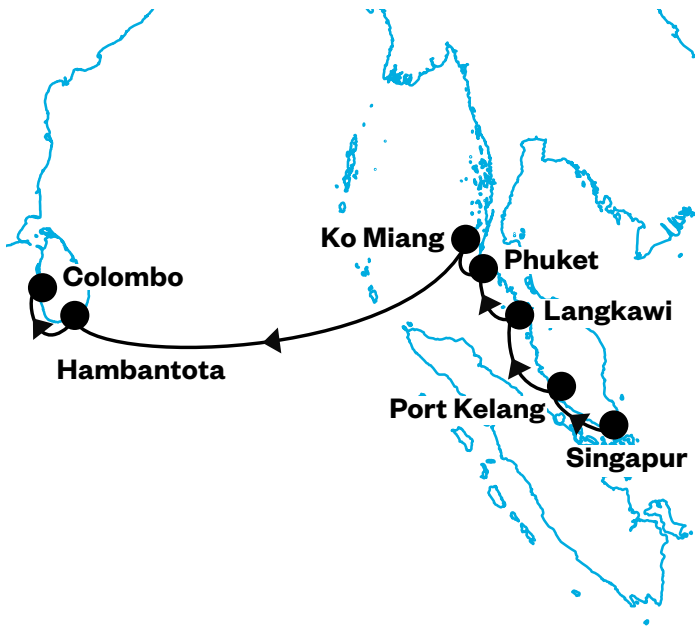

Unser Tipp:
von Kultur-Highlights bis zu neuen Lieblingsplätzen!

Singapur – Colombo

22.04. – 02.05.2018, 10 Tage, Reise EUX1809

Port Kelang (Kuala Lumpur)/Malaysia – Porto Malai/Langkawi – Phuket/Thailand – Ko Miang/Similan Inseln – Hambantota/Sri Lanka

ab **€ 4.590 | CHF 5'508*** pro Person
Seereise exklusive An- und Abreisepaket (Doppelbelegung)
Garantie-Veranda oder -Ocean Suite (Kat. 1 oder 2)
mit 28 m² Wohnbereich und 7 m² Veranda

Weitere Termine und Reisen finden Sie unter **sommerhoch2.ch**

Das An- und Abreisepaket kann gern über Hapag-Lloyd Cruises dazugebucht werden.

*Wechselkurs 1,2 – wird zum aktuellen Tageswechselkurs umgerechnet. Rechnung auch in Euro möglich.

HAPAG 18 91 LLOYD CRUISES

Hapag-Lloyd Kreuzfahrten GmbH
Ballindamm 25 • 20095 Hamburg
/hlcruises

VS MBL 086065

Aktiv in jedem Alter

Arthrose, Osteoporose und Rückenbeschwerden sind die Volkskrankheiten der modernen Gesellschaft. Mit der Kernspinresonanz-Therapie MBST steht eine effektive konservative Behandlungsmethode zur Verfügung.

In der Medizin herrscht immer noch die Meinung vor, dass abgenutzter Knorpel nicht mehr aufgebaut werden könne. Darum sei das Fortschreiten der Arthrose durch eine konservative Therapie kaum beeinflussbar. Die Kernspinresonanz-Therapie (MBST), eine auf MRI basierende Behandlung, beweist das Gegenteil. Mit ihr kann man nachgewiesenermassen den Knorpel zumindest teilweise regenerieren und so Schmerzen und Bewegungseinschränkungen häufig beseitigen.

Die Technologie wurde Ende der 90er Jahre in den deutschen Markt eingeführt. Dank MBST konnten schon zehntausende Patienten von ihren Schmerzen und Bewegungseinschränkungen befreit werden. MBST gab diesen Patienten eine nicht mehr für möglich gehaltene Lebensqualität zurück.

Die Kernspinresonanz-Therapie ist konservativ und nicht invasiv. Es findet keine Operation statt und es werden keine Medikamente verabreicht. Die Therapie ist für den Patienten schmerzfrei und hat bei weltweit über 270‘000 durchgeführten Therapien keine Nebenwirkungen gezeigt.

Bei Arthrose in den Stadien eins bis drei liegt die Erfolgsquote bei 85%. Bei Stufe vier beträgt die Wahrscheinlichkeit die Schmerzen loszuwerden noch 30%. Es empfiehlt sich also, nicht zu lange mit der Therapie zu warten.

Aber MBST kann noch weit mehr: Neben Arthrose stehen weitere sehr verbreitete Volkskrankheiten wie z.B. Osteoporose und Bandscheibenschäden auf der Liste der behandelbaren Indikationen. Bei ersterer ist MBST vor allem aufgrund der teils starken Nebenwirkungen herkömmlicher Medikamente eine echte Alternative. Auch hier beträgt die Erfolgsquote 85%.

Leiden Sie auch an der Arthrose? Setzen Sie sich noch heute mit unseren Spezialisten in Verbindung, oder holen Sie sich mehr Informationen auf unserer Website.

Frau bei der Osteoporose-Therapie. Das Behandlungsfeld wird über die gesamte Länge der Liege aufgebaut. Die Therapie ist für den Patienten schmerzfrei und weist keine Nebenwirkungen auf.

Weiterführende Informationen
Bei Fragen stehen ihnen die Spezialisten der Firma zelemed gerne zur Verfügung.
Telefon: 052 315 10 00

Informationen zu den MBST-Behandlungen finden Sie unter:
www.zelemed.ch/behandlungsgebiete

zelemed
Medizintechnik GmbH

MESSE **ZUKUNFT ALTER**
13. – 15. OKTOBER 2017
MESSELUZERN

Besuchen Sie uns am **Stand 531**

Arthrose, Osteoporose und Bandscheibenschäden
mit MBST® behandeln

Keine Spritzen - Keine Operation - Keine Medikamente - Keine Nebenwirkungen

Warum sich ein Besuch lohnt:
- Testen Sie am Stand Ihre Osteoporose-Wahrscheinlichkeit
- Der Arzt beurteilt Ihre Röntgenbilder und gibt Empfehlungen ab
- Erhalten Sie Messerabatt auf Behandlungen

Mehr Infos unter:
www.zelemed.ch/zukunft-alter-2017

zelemed
Medizintechnik GmbH

Arthrose, Osteoporose und Bandscheibenschäden
mit MBST® behandeln

Keine Spritzen - Keine Operation - Keine Medikamente - Keine Nebenwirkungen

expo50plus 50 Messe Generation Gold 50Plus

3. – 5. November, 11 – 19 Uhr,
HB Zürich, freier Eintritt

Besuchen Sie uns am Stand 49

Warum sich ein Besuch lohnt:
- Testen Sie am Stand Ihre Osteoporose-Wahrscheinlichkeit
- Der Arzt beurteilt Ihre Röntgenbilder und gibt Empfehlungen ab (Sa/So)
- Erhalten Sie Messerabatt auf Behandlungen

Mehr Infos unter:
www.zelemed.ch/expo50plus

zelemed
Medizintechnik GmbH

Zurück in ein aktives Leben – trotz Arthrose

ohne Spritzen - ohne Operation - ohne Schmerzen
ohne Medikamente - ohne Nebenwirkungen

Informieren Sie sich jetzt!

Telefon: 052 315 10 00
www.zelemed.ch/arthrose

VS MBL 084370

Burnout-Präventions-Tag

Das Tages-Seminar zur Stressregulation

Samstag 21. Okt. 17 St. Gallen

Samstag 13. Jan. 18 Bern

Freitag 16. März 18 Luzern

Wie Sie Ihren Stress im Alltag in den Griff bekommen!
Ein Seminartag in lockerer Atmosphäre und Sie gewinnen fundierte Erkenntnisse über Stress und seine Auswirkungen.

Soforthilfe!
Erkennen Sie, wo Sie gerade stehen und was Sie jetzt für sich ganz persönlich unternehmen können.

Der ideale Werkzeugkasten für Ihren Alltag!
Wir vermitteln praktische Übungen, Tipps und Tricks und Sie kehren mit einem vollen Rucksack zur Stressregulation nach Hause zurück.

«Werden Sie Ihr eigener Entstress-Profi»

Weitere Informationen und Anmeldung unter:
www.sabl.ch

SABL das schweizweit führende Ausbildungsinstitut für Burnout-Prävention und Stressforschung. Laufend neue Stressregulations-Lehrgänge, Seminare und Coachings für Private und Firmen.

SABL GmbH ~ Püntenstrasse 24 ~ 8932 Mettmenstetten ZH
+41 44 545 36 66 ~ info@sabl.ch ~ www.sabl.ch

Schweizerisches Ausbildungsinstitut für Burnout-Prävention und Lebenscoaching

SABL

VS MBL 083904

DEMENZ

Lässt sich das Risiko reduzieren?

JA

Es gibt keinen Schutz vor Demenz, aber jeder kann etwas tun, um sein Risiko zu senken. Alles, was gut ist für das Herz, ist auch gut für das Gehirn. Fünf Tipps:

Sorge tragen zum Herzen	Regelmässige Bewegung	Gesunde Ernährung	Training für das Gehirn	Soziale Aktivitäten

Haben Sie Fragen rund um das Thema Demenz?
Kontaktieren Sie Alzheimer Schweiz:
Nationales Alzheimer-Telefon 058 058 80 00
www.alz.ch

alzheimer schweiz suisse svizzera

VS MBL 086024

Ein Zahnarztbesuch im Ausland ist nun nicht mehr nötig!

Viele Menschen wünschen sich eine sehr gute und preisgünstige Lösung zu den hohen Zahnarztkosten in der Schweiz, die nicht mit einer Reise verbunden ist.

Dieser Wunsch geht bei der Zahnbox 50 in Aarau in Erfüllung. Dort werden die Behandlungen nach dem neusten Stand der Wissenschaft durchgeführt. Sie bekommen eine sanfte und schonende Behandlung

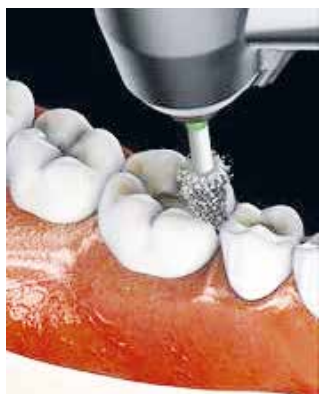

und das zu sensationellen Preise. Somit können Sie sich die Reisen nach Ungarn, Deutschland oder auch Polen sparen. Die Zahnbox 50 hat sich auch sehr stark auf die Implantologie spezialisiert. Für nur CHF 1500.– bekommen Sie schon ein Implantat / Krone. Für eine Vollkeramikkrone investieren Sie nur CHF 750.–. Inbegriffen sind sogar die Nachsorge und 5 Jahre Garantie und das bei diesem unschlagbaren Preis. Die Qualität ist aber trotz der guten Preisen absolut nicht minderwertiger, denn Qualität, Genauigkeit und Kompetenz wird in der Zahnarztpraxis sehr gross geschrieben. Zahnbox 50 kann auf über 26 Jahre Erfahrung zurück blicken und das spricht eindeutig für sie.

Die Fachgebiete sind ästhetische Zahnmedizin, Implantologie, Knochenaufbau, zahnärztliche Chirurgie, Prothetik, Kieferorthopädie, Parodontologie, CMD uvm. In dieser Praxis stehen Sie als Patient an erster Stelle. Das freundliche und kompetente Team freut sich auf Ihren Besuch und steht Ihnen jeder Zeit mit Rat und Tat zur Verfügung.

Adresse:
zahnbox50
Bahnhofstrasse 94
CH-5000 Aarau
Fon +41 62 508 58 21
Mobil +41 76 650 81 87
kontakt.aarau@zahnbox50.ch
www.zahnbox50.ch

Öffnungszeiten
Montag – Mittwoch – Freitag
09:00 – 18:00 Uhr

Zahnbox 50
Beim Bezahlen tut's nicht weh!

Preisliste (in schweizer Franken)

Stand 6/2016 I

Taxpunktwerte gibt es bei uns nicht, unsere kostengünstigen Festpreise sind allermeistens erheblich günstiger als jede Taxpunktwertberechnung!

Implantatberatung: GRATIS!

Jahreskontrolle

Jahreskontrolle, Beratung mit 2D Röntgenbild gross (OPT)	120.–
Jahreskontrolle, Beratung mit 2x Röntgenbild klein (Bissflügel)	100.–
Jahreskontrolle bei allen Kontrollen, entfernen wir den Zahnstein (das ist keine Zahnreinigung)	80.–
Profesionelle-Zahnreinigung	110.–

Implantologie

Grundgebühr für 3D-Planung, 3D-Röntgen, Bohrschablone und sämtliches Material (nur für die beiden ersten Implantate)	500.–
Implantat SGS Dental, Lichtenstein gleichwertig	1000.–
Implantatkrone aus Zirkon (Vollkeramik, Fa. Wieland)	500.–
Einarbeiten eines Locators in eine Prothese	250.–
Sonderpreis zahnloser Kiefer komplett (Prothese mit 4 Implantaten und 4 Kugelankern)	4990.–
Sonderpreis zahnloser Kiefer (Feste Brücke mit 6-10 Implantaten)	9999.–

Prothetik

Einzelkrone/Brückenglied Zirkon (Vollkeramik, Fa. Wieland)	750.–
Vollprothese je Kiefer	1500.–
Teilprothese (Modellguss/Valplast) je nach Grösse	750.– bis 1500.–
Preisbeispiel: Eine 3-gliedrige Brücke aus Vollkeramik: Endpreis inkl. alles	CHF 2250.–

Funktionstherapie / Kiefergelenkerkrankungen / Bisseinstellungen

Vermessung der Kiefergelenkbewegungen und Bisskorrekturen	400.–
Schienentherapie mit einer individuell eingestellten Bisssituation	300.–

Chirurgie

Zahnextraktion (einwurzelig)	75.–
Zahnextraktion (mehrwurzelig)	100.–
Zahnextraktion (mit Osteotomie)	200.–

Konservierende Zahnheilkunde

Kunststofffüllung einflächig	100.–
Kunststofffüllung mehrflächig	150.–
Wurzelbehandlung mit Röntgenbild, pro Kanal	150.–

VS JTH 085980

- **Nervosität?**
- **Schlafstörungen?**
- **Magenbeschwerden?**

neu

wohltuend für Hals und Rachen

Dies ist ein zugelassenes Arzneimittel. Lesen Sie die Packungsbeilage.
Enthält 64 Vol. % Alkohol. Iromedica AG, St. Gallen.

VS MBL 081903

DIAMANT-DENT

INSTITUT FÜR ZAHNMEDIZIN IN UNGARN

- Info-Material mit DVD kostenlos per Post
- Klinikeigener kostenloser Abholeservice vom Flughafen Wien/Bratislava

ZAHNBEHANDLUNGEN UNTER AMBULANTER VOLLNARKOSE

MIT 4 STERNE WELLNESS ERHOLUNG
in wunderschöner Umgebung - direkt an der Donau

REFERENZKLINIK VON

Nobel Biocare™

Was bedeutet eigentlich der Begriff „All-on-4“ und wie soll man das vorstellen?

ALL ON 4 VERSORGUNG DAS ORIGINALE VON NOBELBIOCARE

Die Kleinstadt Mosonmagyaróvár in Ungarn ist ein bekanntes und beliebtes Reiseziel unter „Zahntouristen" aus der Schweiz. Die Stadt liegt in der Nähe der österreichischen Grenze, 80 km von Wien entfernt. Hier befindet sich auch das Diamant-Dent Institut für Zahnmedizin, was seit 17 Jahren mit einem rundherum- Service zur Verfügung der Patienten steht, wo das oberste Gebot die Kundenzufriedenheit ist. In diesem Institut wird unter anderen auch das immer mehr angefragte Behandlungskonzept All-on-4® von einem berühmten und anerkannten Implantathersteller angeboten.

Zahnlose oder angehend zahnlose Patienten, die sich nicht mit einem herausnehmbaren Gebiss begnügen wollen, war der Weg zu festen Zähnen bisher oft ein Leidensweg. Meistens waren mehrfache Operationen nötig, um zunächst die Zähne zu ziehen, Knochen aufzubauen (z.B. der sogenannte Sinuslift) und ca. sechs Monate später die Implantate einzusetzen, die dann zunächst unbelastet einheilen mussten. In der Zwischenzeit - bis zu einem Jahr lang - musste sich der Patient mit herausnehmbaren Vollprothesen als Provisorium und einer erheblichen Einschränkung der Lebensqualität abfinden. Diesen Patienten bietet das All-on-4® Behandlungskonzept eine festsitzende Versorgung für den vollständigen Zahnbogen auf vier Implantaten am Tag des Eingriffs. Dies führt schnell zu besserer Patientenzufriedenheit in Bezug auf Funktion, Ästhetik, Wahrnehmung, Sprechweise und Selbstbewusstsein.

Zwei Schlüsselelemente verringern die Komplexität der Behandlung: Die Anzahl der Eingriffe sowie die insgesamt für die Behandlung aufgewendete Zeit. Dank der Neigung der Implantate im Seitenzahnbereich können zeitaufwendige Knochenaugmentationsverfahren vermieden werden, während die Sofortbelastung die Behandlungsdauer verkürzt. Wenn alle Zähne entfernt werden müssen, bietet die Sofortbelastung entscheidende Vorteile: Anstelle einer herausnehmbaren Vollprothese erhält der Patient bereits wenige Stunden nach der Operation eine fest verschraubte Brücke, die ästhetisch und funktionell auch hohen Ansprüchen gerecht wird.

Die All-on-4® Technik mit ihren vier stabilen und über den Zahnbogen verteilten Implantaten eignet sich in besonderem Masse für die Sofortversorgung. Viele wissenschaftliche Untersuchungen haben mittlerweile gezeigt, dass die Erfolgsrate sofort belasteter Implantate bei sorgfältiger Planung und einem erfahrenen Operateur genauso hoch ist, wie bei traditionellem Vorgehen.

Um diese nicht immer leichte Aufgabe bewältigen zu können, arbeiten in der Klinik fachkompetente Fachzahnärzte, Kieferchirurgen, die ihr Wissen durch ständige Weiterbildungen auf höchstem Niveau halten. Zur genauen Aufstellung der Diagnose stehen ihnen moderne röntgendiagnostische Einrichtungen, wie zum Beispiel das digitale 3D-CT Röntgengerät zur Verfügung, damit die Zahnärzte den am besten geeigneten Behandlungsplan für die Patienten erstellen und die Kieferchirurgen die Eingriffe exakt planen können. Die über ein Qualitätsmanagement verfügende Zahnklinik wird jährlich von mehreren tausenden Patienten aus Deutschland, Österreich und der Schweiz aufgesucht, vor allem deswegen, weil die Preise der Zahnbehandlungen um bis zu zwei Drittel niedriger als im Heimatland sind. Eine sprachliche Barriere gibt es auch nicht, da alle Mitarbeiter die deutsche Sprache beherrschen. Vom Management wird von der Beratung über die Anreise bis hin zur Unterkunft Alles sorgfältig organisiert. Das Diamant-Dent Institut für Zahnmedizin legt einen großen Wert auf schmerzfreie Behandlungen, auf einwandfreie Qualität und natürlich auf die vollkommene Zufriedenheit der Patienten.

HOTLINE-NUMMER zum NULLTARIF
8:00 - 18:00 UHR
A, D, CH, NL, UK, IRL, B, I, F
00 800 44556677

H-9200 Mosonmagyaróvár, Régi Vámház Platz 11
info@diamantdent.hu | Fax: +36 96 579-068

WWW.DIAMANTDENT.HU

facebook.com/diamantdent

VS RFU 085964

IT'S THE BAR HARDY'S

Wir machen Gastronomie erfolgreich!

Erfolg in der Gastronomie ist nicht auf einen oder zwei entscheidende Faktoren zurück zu führen, sondern ist sehr komplex und besteht aus 100 kleinen Dingen, die alle in den Griff zu bekommen sind. Das Zusammenspiel zwischen Standort und Konzept, die Profilierung gegenüber Mitbewerbern, die kostenbewusste Grundkonzeption, Auswahl und Schulung der Mitarbeiter, die Qualitätssicherung in allen Bereichen, die richtige Kommunikationsstrategie, die ständige Optimierung und Weiterentwicklung des Angebotes, die zeitnahe Erfolgskontrolle. Stimmt nur einer dieser Faktoren nicht, kann dies bereits der entscheidende Engpass sein, der den Unternehmenserfolg verhindert. Erfolg im Gastgewerbe - und nicht nur dort - ist daher in erster Linie von einer sehr guten Organisation abhängig, durch die Fehler und Fehlentwicklungen minimiert, sowie Chancen erkannt und genutzt werden.

«Meistens liegt es ja nur an Kleinigkeiten...»

Gastronomie schafft Orte, an denen Menschen sich treffen, lachen, flirten, feiern, Besprechungen abhalten, Geschäfte machen. Meistens liegt es ja nur an Kleinigkeiten, dass Ihre Gäste wieder zu Ihnen kommen oder Sie neue dazu gewinnen. Wir helfen Ihnen Ihr Gastrokonzept zu planen oder Ihr bestehendes Konzept wieder auf den richtigen Weg zu bringen, da man Probleme niemals mit derselben Denkweise lösen kann, durch die sie entstanden sind!

Und das wichtigste am Schluss:
Das Geheimnis des Erfolges? Anders sein als die anderen. Denn wer braucht noch eine Pizzeria, wo es doch schon hundert in Ihrer Stadt gibt?

Das tun wir für Sie:

Start-Up Check
Wir überprüfen, ob Standortwahl, Konzept, Sortimentsgestaltung und Zielgruppendefinition einen nachhaltigen, wirtschaftlichen Erfolg erwarten lassen.

Konzept
Entwicklung eines gastronomischen Themas unter Berücksichtigung der Betreiberpersönlichkeit, des Standortes und der Zielgruppen. Zeitgemässe Sortimentsgestaltung unter Berücksichtigung der zu erwirtschaftenden Deckungsbeiträge.

Marketing
Ein zeitgemässes Konzept erfordert immer auch eine ganzheitliche Marketing-Konzeption. Wir erarbeiten für Sie einen homogenen (Unternehmens-) Auftritt - intern und extern. Dazu zählen die Entwicklung eines Logos und der Corporate Identity, Aktionskarten und Eventideen. Wir definieren und benennen die erforderlichen Alleinstellungsmerkmale.

Optimierung
Bei der betriebswirtschaftlichen Betrachtung von Bestandsbetrieben bringen wir unsere langjährige Erfahrung und Marktübersicht ein. Praxisorientierte Vorschläge führen hier zu schnellen Ergebnissen, Sortimentsoptimierungen und verbesserte Einkaufspolitik, wie auch praxisgerechte Dienstpläne erhöhen die Erträge.

Food & Beverage
Wir erstellen Zielgruppenorientierte Speise- und Getränkekarten mit präziser und marketinggerechter Umsetzung. Wir unterlegen alle Artikel mit Excel-basierten Kalkulationsblättern.

Standortanalyse
Überprüfung eines bestehenden oder neuen Standortes unter Berücksichtigung geografischer, demographischer und infrastruktureller Voraussetzungen. Zielgruppen-, Mitbewerber- und Marktanalyse.

Businessplan & Verträge
Wir erstellen Ihren Businessplan, zur Vorlage bei Ihren Partnern. Wir begleiten Ihre Verhandlungen bei Miet-, Pacht- und Lieferrechtsfragen und bringen wichtige gastronomiespezifische Aspekte ein - in direkter Absprache mit Ihrem Rechtsanwalt oder Steuerberater.

Neukonzeption Bestandsbetriebe
Mit unserem kreativen Potential und einer Marktübersicht, die auf der europäischen Ebene Vergleiche ermöglicht, richten wir konzeptionell ermüdete Betriebe neu aus. Bei hohem Kostenbewusstsein beleben wir erfolgreich bestehende Standorte.

Organisation
Wir organisieren und strukturieren die notwendigen Büro- und Administrationsaufgaben. Die von uns verwendeten Software-Module gewährleisten jederzeit einen Überblick über das operative Geschäft bei hoher Zeiteffizienz.

HACCP
Wir erstellen für Ihren neuen Betrieb oder verbessern bei Bestandsbetrieben Ihre HACCP Dokumentation mit diversen Checklisten

Hardys Style Factory GmbH
Hardy T. Mieskes
Talacker 41
CH - 8001 Zürich
Tel. 079 369 72 29
info@ihrgastromacher.ch
www.ihrgastromacher.ch

HARDY
ihr gastromacher & berater

VS SAD 085640

VS NHA 085042

Streubare Kakaobutter für perfektes Anbraten - Intelligent Cooking!

FÄT ist ein vollkommen neues Produkt zum Anbraten von Fleisch, Fisch oder Gemüse. FÄT ist streubare Kakaobutter in Pulverform. Es ist je nach Wunsch präzise zu dosieren. Einfach vor dem Braten punktgenau, dünn auf das Bratgut streuen und dieses danach in die heisse, trockene Pfanne oder auf den Grill geben. Die 100 Prozent natürliche Kakaobutter ist hoch erhitzbar und kann – im Gegensatz zu den meisten Fetten und Ölen – bei über 200 °C verwendet werden. Durch die Hitze schliessen sich schnell die Poren, Fleisch und Fisch erhalten die perfekte Kruste und bleiben je nach dem gewünschten Garpunkt saftig. Durch die feine FÄT-Schicht entsteht in der Pfanne auch nur ein dünner, punktueller Film. Der Fettanteil ist reduziert, man braucht extrem wenig vom Produkt und der Rest der Pfanne bleibt „trocken". Es spritzt nicht – lästiges und zeitaufwendiges Putzen des Herdes und angrenzender Wände entfällt. Geschmacksneutral lässt FÄT Fleisch, Fisch und Gemüse ihren typischen Eigengeschmack. Butter und andere Aromen werden nach dem Bratvorgang je nach Geschmack hinzugefügt. FÄT ist rein pflanzlich, vegan und vegetarisch. Allergiker und alle, die auf ihren Cholesterinwert achten müssen, freuen sich über FÄT als perfekten Brat-Partner. 100 Gramm FÄT reichen für 45-55 Anwendungen. Die Kakaobutter hält geöffnet mindestens 18 Monate und muss nicht in den Kühlschrank.

Es gibt Fette, es gibt Öle und es gibt FÄT.

Zum Anbraten gibt es viele Fette und Öle. Aber kaum welche sind wirklich zum Braten bei hohen Temperaturen geeignet. Butter und einige Öle haben einen niedrigen Rauchpunkt, das heisst, sie verbrennen viel zu schnell und entwickeln Bitterstoffe. Daher geben Hobby- bis Spitzenköche Butter erst nach dem Braten zum Verfeinern hinzu. Andere Fette und Öle, die auch höheren Temperaturen Stand halten, werden oftmals aufgrund ihres dominanten Eigengeschmacks nicht verwendet. Hinzu kommt, dass beim Braten lästige Fettspritzer entstehen, das Reinigen des Herdes und der angrenzenden Wände ist meist mühsam und zeitaufwendig. Durch die punktgenaue Dosierung von FÄT auf dem Bratgut bleibt der Rest der Pfanne „trocken" und die lästigen Fettspritzer gehören der Vergangenheit an.

FÄT ist anders!

Momentan kann FÄT in Deutschland ganz bequem versandkostenfrei über den eigenen Online-Shop unter **www.intelligentcooking.de** bestellt werden.
Die 100 g-Dose kostet 5,99 Euro. Bezugsquellen im stationären Handel folgen.

DER GRILLRING REVOLUTIONIERT DAS GRILLIEREN

Wer kennt es nicht, die Warterei und Spielerei mit der Glut. Einmal passt es mit der Glut, dann wieder nicht.
Der Grillring macht alles viel einfacher.
Hier gilt es einfach zu feuern und der Grillring ist bereits nach 30 Min. startklar. Kinderleicht mit garantiertem Grillerfolg. Die Gäste sind begeistert und grillieren gleich selber und es wird alles viel entspannter. Die Romantik am Abend übertrifft dann noch alles.
Durch die Hitze senkt sich der Grillring Innen um wenige mm. So fliesst das Fett bei fettigen Grillgut immer zur Mitte. Sie grillieren indirekt, ohne giftige Dämpfe die sich am Fleisch ablagern können. Einfache Reinigung. Der vor Gebrauch mit Speiseöl und Haushaltspapier eingeölte Grillring ist am einfachtsen im warmen Zustand zu reinigen.
Mit Spachtel und Haushaltspapier die Rückstände abwischen.

www.Grillland.CH

Feuerschale | Gartengrill | Pizzaofen
Spanferkel | Gastrogrill

Hauptstrasse 146, CH-4415 Lausen
Tel. 061 913 95 47, info@grillland.ch
www.grillland.ch

Profitieren Sie zur Zeit auch von den Messekonditionen

VS SAD 082976

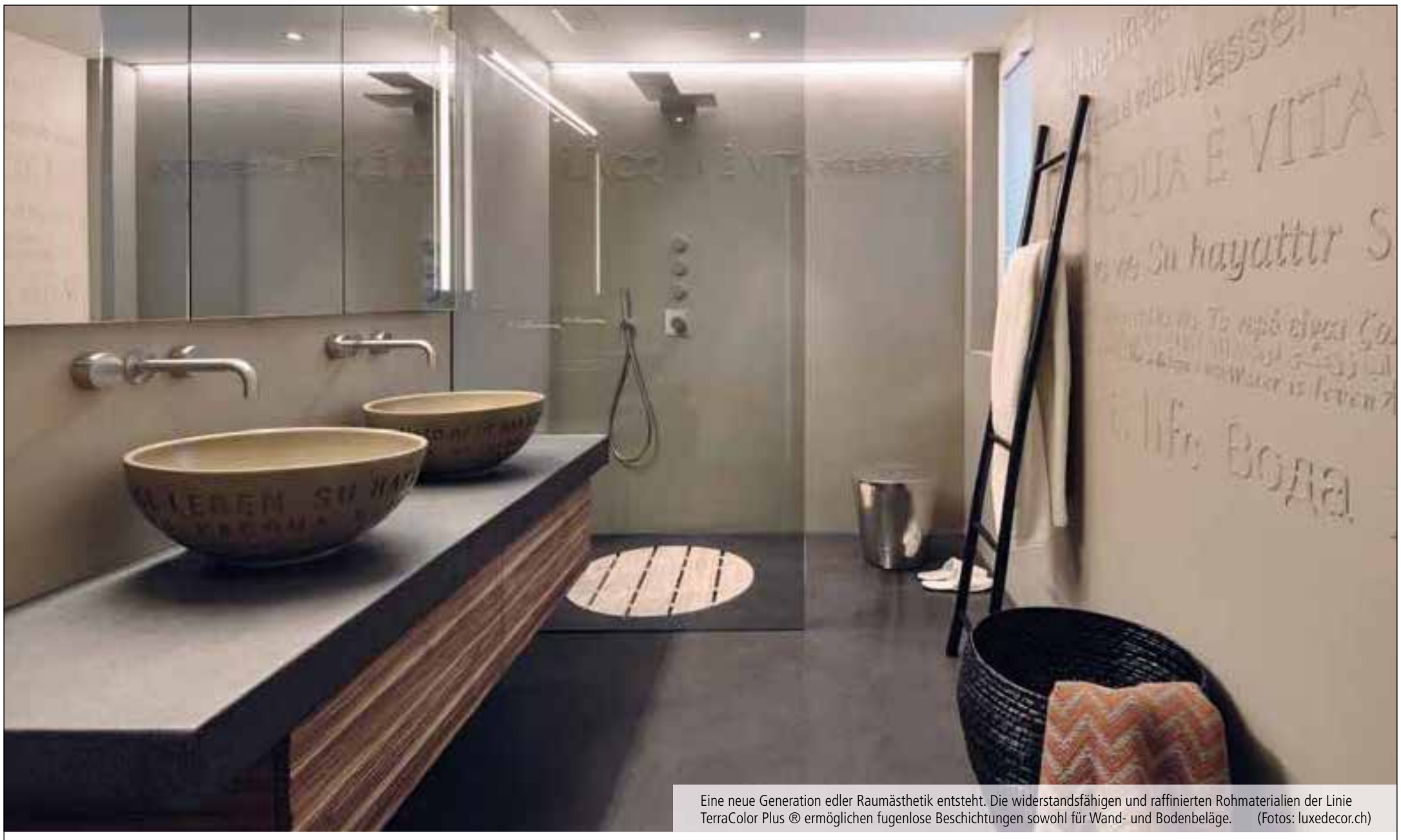

Eine neue Generation edler Raumästhetik entsteht. Die widerstandsfähigen und raffinierten Rohmaterialien der Linie TerraColor Plus ® ermöglichen fugenlose Beschichtungen sowohl für Wand- und Bodenbeläge. (Fotos: luxedecor.ch)

LuxeDecor – fugenlose Wand- und Bodenbeläge der Extraklasse

Im Gespräch mit Giuliano Grassi

Herr Grassi, Ihr Unternehmen bietet seit Bestehen Maler- und Gipserarbeiten rund ums Wohnen an: Sanierungen, Umbauten und Renovationen bis hin zu den ausgefallensten Wohnideen. In den letzten Jahren haben Sie sich auf innovative und dekorative Arbeiten spezialisiert und eigene fugenlose Wand- und Bodenbeläge unter dem Begriff LuxeDecor entwickelt. Wie kamen Sie auf dieses Marktsegment?

Durch unsere Leidenschaft zu dekorativen Belägen sind wir stetig auf der Suche nach Verbesserungspotenzial. Mit LuxeDecor fugenlosen Belägen wissen wir mit welchen natürlichen Komponeten hervorragende Ergebnisse erzielt werden können. Unsere einzigartigen Produkte eignen sich für Beschichtungen von Wand- und Bodenbelägen, zur Herstellung von Badewannen, Lavabos, Küchentops, oder Spezialanfertigungen für Spa- und Wellnessräume. Mit den von uns entwickelten Belägen haben Sie unendlich viele Möglichkeiten Ihren Böden und Wänden Individualität und Langlebigkeit zu verleihen. LuxeDecor verleiht mit natürlichen Materialien ein nachhaltig gutes Gefühl für Ihr Wohlbefinden in garantierter Top-Qualität.

Sind dekorative Beläge nicht heikel?

Nein. TerraColor Plus® beispielsweise gehört zur dekorativen Produktelinie von LuxeDecor. Die Linie überzeugt durch erstklassige fugenlose Oberflächen, die sowohl für die Wand- wie auch als Bodenbeschichtungen kreiert wurde. Diese speziellen fugenlosen Beschichtungen bieten viele Vorteile, sie sind:

- widerstandsfähig und rissfest
- wasserabweisend
- äusserst pflegeleich
- strapazierfähig und atmungsaktiv
- dünnschichtig im Aufbau
- in jedem Farbton erhältlich.

Wo eignet sich der Einsatz besonders?

Die TerraColor Plus® Linie eignet sich für jeden Raum: besonders Küche und Badezimmer profitieren von den fugenlosen Oberflächen, aber auch Lavabo und Badewannen können mit TerraColor Plus® beschichtet werden. Keine lästigen Keime oder unschöne Verschmutzungen zwischen den Fugen, nur eine einzige glatte Oberfläche, die ein perfektes Erscheinungsbild egibt und einfaches Reinigen ermöglicht. Die Mischung aus mineralischen Rohmaterialien ist äusserst strapazierfähig und atmungsaktiv – ein echtes Schweizer Qualitätsprodukt mit italienischem Flair.

Sie nennen Ihre Ausführungen Kunstwerke

Ja, weil unsere Werke Unikate sind und für den Kunden in Handarbeit auf Mass angefertigt, sodass keine Wünsche mehr offen bleiben. Seit über 20 Jahren arbeiten wir mit diversen Harzen im Bereich Fussböden, Wandverkleidungen, Badezimmer, (Badewannen, Waschbecken, Duschwannen), sowie Küchentops und vieles mehr. Jedes einzelne Projekt begleiten wir mit Sorgfalt. Für Kunstharz-Beschichtungen spricht vieles – vor allem, wenn extreme Strapazierfähigkeit und fugenlose Pflegeleichtigkeit gefragt ist. Bodenflächen aus diesem Material überzeugen durch Langlebigkeit. Sie sind gegen Säuren, Laugen und Fette ebenso gewappnet wie gegen Hitze oder Kälte.

Hinter LuxeDecor steckt Giuliano Grassi, er ist der kreative Kopf des Schweizer Traditionsunternehmens und Inhaber der Grassi Koch AG in Zürich

Giuliano Grassi

LuxeDecor
Grassi Koch AG
Gipser- und Malergeschäft
Austrasse 38
8045 Zürich
Tel. 044 461 25 25
info@luxedecor.ch
www.luxedecor.ch

VS NHA 086120

Auch Fenster und Türen brauchen Pflege

Von Zeit zu Zeit sollte man Fenster und Türen neu einstellen und warten lassen. Nutzen Sie dazu den Service vom Profi: Abegg Service – Ihr Experte für Fenster und Türen.

Fensterhersteller aller Bauarten und Materialien werben mit Lebenszeiten von bis zu 40 Jahren. Die Erfahrung zeigt jedoch, dass sich die Lebenszeiten der Fensterelemente in den letzten Jahren drastisch verkürzt haben. Damals wurden Fenster nach etwa 30 Jahren ausgewechselt, heute jedoch bereits nach 15 Jahren und früher. Gründe dafür sind fehlende Pflege und Wartung sowie die in den letzten 30 bis 40 Jahren ständig gestiegenen Anforderungen an Isolation und Lärmschutz. Damit Ihre Fenster die gewünschten und versprochenen Werte auch über lange Zeit Erfüllen, ist ein Service alle 1 bis 2 Jahre nötig.

Fenster und Türen, welche nicht ausreichend gewartet werden, schliessen mit der Zeit nicht mehr richtig. Dichtungen werden spröde und hart. Alte Fenster und Türen sind aber besser als ihr Ruf. Sparen Sie bares Geld und wählen Sie statt eines kostspieligen Neukaufs die professionelle Reparatur und Wartung durch Abegg Service.

Rundumservice für Fenster und Türen

Ihre Fenster und Türen sind in die Jahre gekommen, defekt, undicht oder entsprechen nicht den heutigen Sicherheitsanforderungen? Dann sollten Sie etwas dagegen tun oder – noch besser – es gar nicht erst soweit kommen lassen. Ob neu oder alt spielt keine Rolle: Abegg Service bietet Ihnen einen Rundumservice. Kundenzufriedenheit, kurze Reaktionszeiten, kompetente Beratung vor Ort und ein faires Preis-/Leistungsverhältnis dürfen Sie jederzeit erwarten.

Das Angebot von Abegg Service ist umfassend und verhilft Fenstern und Türen zu einer langen Lebensdauer:

- Einstellarbeiten
- Sanierungen
- Dichtungspflege
- Auswechseln von defekten Teilen
- Reinigung hartnäckiger Verschmutzungen
- Behebung von Oberflächenbeschädigungen auf Rahmen und Flügeln
- Programmierung und Reparaturen von Zutrittslösungen und Heimautomationen
- Beschlagumbau für eine Erhöhung des Einbruchschutzes

Dies sind nur einige der Arbeiten, die Ihnen regelmässig ausgeführt, auf lange Zeit Freude an Ihren Fenstern und Türen schenken und einige **Vorteile bieten, wie zum Beispiel:**

- Kein unnötiger Wärmeverlust durch undichte Fenster und Türen
- Keine unnötige Beschädigung von Teilen
- Reduktion von Kondenswasser im Falzbereich
- Erhöhter Einbruchschutz

Gerne kümmert sich Abegg Service um Ihre Fenster und Türen. Rufen Sie einfach an und vereinbaren Sie einen Termin!

Aktuell:
Sommerpaket:
Action bis Mai 2018

ROLLFIX Insektenschutz Keine Kosten für Anfahrt, Montage und Ausmasskosten bei allen Spannrahmen-Systemen. Geniessen Sie Ihr Zuhause ohne nervende Insekten, und verzichten Sie nicht auf offene Fenster!

10% Rabatt auf Ihren Fensterservice bis 31. Mai 2018 Einfach ausschneiden und vorweisen!

ROLLFIX INSEKTENSCHUTZ

VS THA 085989

Ihr Servicefachmann

Alexander Abegg gründete die Firma Abegg Service im Dezember 2016 und erarbeitete sich vorgängig während neun Jahren sein Fachwissen:

- Entfernung von Oberflächenbeschädigungen und Verschmutzungen
- Einsätze als Cheftechniker und Disponent
- Erstellung von Grundlagen für Expertisen
- Einsatz als Servicetechniker bei einem europaweit führenden Hersteller
- Unterstützung bei Programmierungen von Beschattungen und Zutrittslösungen
- Unterstützung und Schulung von Händlern
- Beratung bei verschiedenen Problemstellungen

Abegg Service
Sonnenbergstrasse 29
8725 Gebertingen
079 822 82 20
info@abegg-service.ch
www.abegg-service.ch

Brocki Turbenthal

- **Umzüge**
- **Lagerboxen**
- **Entsorgungen**

Telefon 052 202 34 94*
www.haslertransporte.ch

VS APO 086068

Tip Top Umzüge

Schachteln und Fassadenlift GRATIS

– Sonderrabatt für Senioren, Studenten etc.
– Dem./Montage von Möbeln, Lampen etc.

2-Z'Whg	Fr.	800–1100
3-Z'Whg	Fr.	1100–1600
4-Z'Whg	Fr.	1600–2200

www.tiptop-umzuege.ch
Tel. 061 261 22 11

VS APO 086193

Edelweiss Räumungen
Räumungen aller Art

Entsorgung – Reinigung – Malerarbeiten
Kontaktieren Sie uns
Tel. 076 477 74 64*
Web: www.edelweiss-räumungen.ch
Mail: info@edelweiss-räumungen.ch

VS NHA 084975

Wasch- & Bügelservice

Sauber – korrekt – kostengünstig & Express.
Überzeugen Sie sich, es lohnt sich!

Wir reinigen auch Ihre Hundeartikel.
Ich freue mich auf Ihren Auftrag!

Wird abgeholt und wieder gebracht.
Sie finden mich an der:
Sonnenhalb 7, 9631 Ulisbach
Telefon 079 921 75 03

VS APO 085312

OFEN AUSSTELLUNG Ch Kohler
4206 SEEWEN
Ofen-, Kamin- und Cheminéebau
Bürenstrasse 11 Tel. 061 911 94 84

BERATUNG
jeden Donnerstag 16-19 Uhr oder nach telefonischer Vereinbarung

Qualität rund ums Feuer ***www.ch-kohler.ch***

VS CTE 084378

HUMA GmbH
Bauspenglerei / Bauabdichtungen
Ihr Meisterbetrieb

HUMA GmbH
Landstrasse 8
4303 Kaiseraugst
Tel.: 044 829 28 27
info@huma-gmbh.ch
www.huma-gmbh.ch

- Bauspenglerei
- Bauabdichtungen
- Blitzschutzanlagen
- Dachwartungen

VS SAD 083470

Beratung – Planung – Koordination
Ausführung – Zertifizierung

PhilTech GmbH
Heizung + Energie
PhilTech GmbH
Rudolf-Diesel-Strasse 28
8404 Winterthur
052 222 29 39
info@phil-tech.ch
www.phil-tech.ch

VS APO 086110

Pelzankauf
bis **Fr. 5000.–** in bar sowie Antiquitäten, Möbel, Gemälde, Porzellan, Silber, Zinn, Bernstein, Nähmaschinen, Schmuck, Münzen aller Art zu
Höchstpreisen!
Seriöse Abwicklung wird garantiert.
Fa. Klein seit 1974
Telefon 076 641 72 25

VS AMO 086003

zookauf Freude mit Tieren

ZooFachMarkt
Brändle

Max-Stromeyer-Str. 39
D-78467 Konstanz
Tel. 0049 75 31 6 22 65
www.zooamsee.de
info@zoohandel-konstanz.de
Mo.-Fr. 09:30–13.00 Uhr
14.00–18:30 Uhr
Sa. 09:00–16.00 Uhr

VS APO 086059

Global-Team Inhaber Varga
Transport und Reinigung

Baslerstrasse 71, 8048 Zürich
Telefon 044 492 00 44, 079 208 31 30
global-team@bluewin.ch

VS APO 085985

IHR KÜCHEN-SPEZIALIST

Küchenstudio Liebwein WASSERBETTEN STUDIO

Klettgaustr. 19 | D- 79787 Lauchringen | Tel: +49 (0) 7741 91 91 91
www.liebwein-kuechen.de

VS CTE 084365

Allrounder
Haushaltsauflösung, Entrümpelung, Entsorgen
Empfehle mich für diverse Entsorgungen, termingerecht und seriös.
Landolt, Tel. 079 672 16 85

VS APO 086222

Individuelle Garagen zu Traumpreisen

Kostenlose Beratung
und Full-Service
von der Planung bis zur Lieferung

Sparen Sie jetzt mit unserer aktuellen Sonderaktion!

Infos unter:
Tel. 0800 - 838 618 callfree (24 h)
www.mc-garagen.de
www.mc-vertrieb.de

HG TWE 050090

FAHRZEUGE

Firma Hartmann kauft

Pelze, Bleikristall, Porzellan,
Antiquitäten, Bilder,
Schreibmaschinen,
Louis-Vuitton-Taschen,
Teppiche, Tafelsilber, Uhren, Münzen,
Schmuck: 076 610 28 25.

VS APO 086113

Auto-Leasing ohne Bank

Sie haben laufende oder hatten
in der Vergangenheit Betreibungen?

Trotzdem haben wir für Sie ein Auto!

Unsere Partner haben sich darauf spezialisiert,
auch in schwierigen Situationen
Lösungen anbieten zu können!

Es gibt für alles eine Lösung. Freue mich auf Ihren
Anruf 076 511 32 32 oder E-Mail: ulenggi@gmx.ch

VS MSI 085158

TRENDNACHRICHTEN

Neu bei uns – Möbel von Sikalindi aus Feigenkaktus

Besuchen Sie unsere **Ausstellung** und lassen Sie sich **inspirieren!**

inpuncto Küchen und Möbel

sikalindi VERAFIBRADIFICOD'INDIA

hülsta TONON de Sede SWITZERLAND SUDBROCK Möbelhandwerk LEU SWISS FRANZ FERTIG

inpuncto CASA GmbH | Stockenweg 3 | D-78244 Gottmadingen-Bietingen | T. +49 (0) 77 34 / 93 64-14 | **www.inpuncto-kuechen-moebel.de**

VS AAZ 085665

Exklusive Schattenspender

Schrägrollläden von Schanz sind wahre Alleskönner! Fenster und Wintergärten prägen entscheidend das äußere Erscheinungsbild einer Immobilie und gelten als „Visitenkarte des Hauses“. Passen sie nicht zur Architektur, können sie das Aussehen nachhaltig verunstalten und das ästhetische Empfinden des Betrachters erheblich stören.

Gebührenfrei anrufen:
0800/ 900 50 55

info@schanzstoren.ch
www.schanzstoren.ch

VS JTH 084070

Hell soll es sein und eine gute Aussicht haben - unser Zuhause. Schließlich ist Licht unser Lebenselixier. Aus diesem Grund werden die Fensterflächen immer größer, sei es nun am Haus selbst oder im angebauten Wintergarten. So können wir uns ganz der Illusion hingeben, mitten in der Natur zu sitzen - egal bei welchem Wetter oder zu welcher Jahreszeit. Der Blick nach draußen vermittelt das Gefühl von grenzenloser Freiheit, sodass wir unseren Gedanken freien Lauf lassen können. Die Schanz Rollladensysteme GmbH ist der Spezialist für die Beschattung bei asymmetrischen Glasflächen- und dächern. Das Unternehmen bietet Beschattungslösungen für alle Fenster und Wintergärten und steht für Rollläden in Premium-Qualität in Funktion und Material. Wir sind ein Familienunternehmen, welches 1977 gegründet wurde und heute mit über 80 Mitarbeitern tätig ist. Unsere Niederlassung Schweiz befindet sich in Rothrist. Die individuellen Rollläden aus Aluminium werden von den eigenen Mitarbeitern gemessen, am Standort in Simmersfeld produziert und über eigene, erfahrene Mitarbeiter in der ganzen Schweiz, Österreich und in Deutschland montiert - so garantiert das Unternehmen Schanz Rollladensysteme Komplettlösungen aus einer Hand. Lassen Sie sich inspirieren und kommen auf uns zu!

Ihre Vorteile:

- Durch das einzigartige System läuft der Rollladen von unten nach oben
- Kleinster Rollladenkasten für ein ästhetisches Aussehen
- Alle Farben für Panzer, Kasten, Schienen, Blenden möglich
- Windklassifiziert
- Temperaturgeprüft
- 40 Jahre Erfahrung
- CE-Kennzeichnung
- Hagelschutz für Wintergarten
- Hitzeschutz, da Außenbeschattung
- Elektrisch und manuell bedienbar (je nach Größe)
- Direkt vom Hersteller mit Werksmontage
- 5 Jahre Gewährleistung

schanz Rollladensysteme

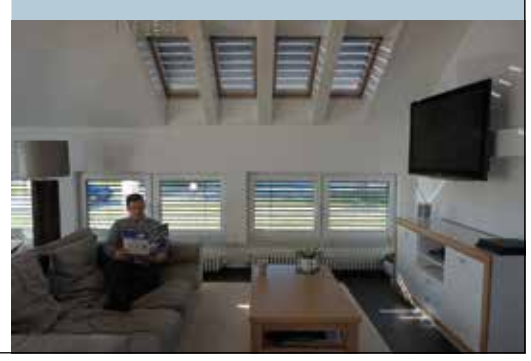

Speider-Kurier
079 523 49 00
Renato Metzger
Kurierdienste
renato_metzger@yahoo.de
www.speider-kurier.co
Landvogt-Waser-Str. 94
8405 Winterthur
Winterthur bis 16 km kostet Fr. 75.–
weitere Kilometer Fr. 2.90 pro Kilometer
VS APO 085323

DeluxeClean Reinigungsunternehmen
Erstklassige & Individuelle Reinigungsangebote
· Montage von Designermöbeln · Hauswartungen im Aussenbereich
· Reinigungen aller Art · Gewerbe und Industrie
· Boote und Yachten · Vieles mehr ...
professionell, kostenbewusst und termintreu
Sabrina Leupp • Bahnhofstrasse 60 • 8360 Eschlikon
076 414 70 78 • deluxeclean.ch • www.lokalesgewerbe.ch
VS CTE 084275

gfellereinigungen.ch
- Innenreinigung
- Fensterreinigung
- Praxisreinigung
- Umzugsreinigung
- Büroreinigung
- Baureinigung

Tel. 079 331 94 18
mail@gfellereinigungen.ch
VS JTH 085533

RUTISHAUSER
INNENAUSBAU AG

RUTISHAUSER INNENAUSBAU AG
HÖRNLISTRASSE 3, 8594 GÜTTINGEN
TELEFON 071 695 11 44
www.rutishauser-kuechen.ch
VS CTE 083769

REMPFLER
MALERGESCHÄFT
- Malerarbeiten
- Farbberatung & Farbgestaltung
- Exklusive Wandgestaltung
- Einrichtungs-Beratung

Daniel Rempfler
eidg. dipl. Malermeister
Büelstrasse 6
8103 Unterengstringen
T +41 79 307 36 42
www.maler-rempfler.ch
VS APO086177

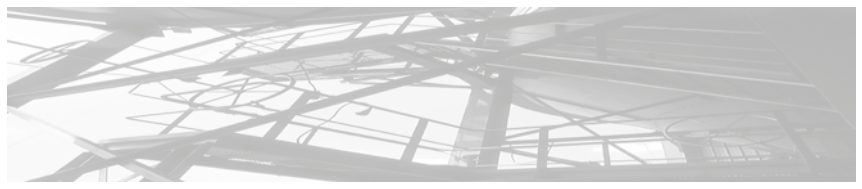

Persönlicher Service
global vernetzt lokal genutzt!
gis global it service GmbH
Seetalstrasse 2 I 5703 Seon
Telefon 062 775 44 11
info@gisgmbh.ch I **www.gisgmbh.ch**
VS APO 086181

TOP BOILER WÄRMEPUMPEN Reparatur-Service **Verkauf / Montage**
di 'beschti Offerte Boiler Hänni CH 6280 Hochdorf
„Mein Boiler macht mir Kummer“,
darum wähle diese Nummer **076 340 03 33**
schnellservice@bluewin.ch **Gratis Beratung**
Wir betreuen den grössten Boiler-Hersteller Europas und Österreichs. Kalk-Stop-Beratung vor Ort
VS NHA 085077

WOHLBEFINDEN / GESUNDHEIT

Blasen Probleme?

Pharmacode 5807316 Pharmacode 5807322

Zur Abwehr und Verringerung der Infektanfälligkeit der Blase und Harnwege. Verhindert das Anhaften von Bakterien an der Blasenwand und senkt so die Infektanfälligkeit der Harnwege.
Cranberry Protect zu Vorbeugung. Bei akuten Beschwerden Cranberry Akut. Hochdosiert. Magensaftresistent.
Erhältlich in Apotheken und Drogerien.
VS RFU 084382

Leiden Sie an *Krampfadern – Kniearthrose – Abszess – Bluterguss – Bluthochdruck – Tinnitus – Schulter-/Nackenschmerzen - Ischias – Hexenschuss – Verstauchung – Bakerzyste – … – … – oder etwas anderem?*
Die Blutegel-Therapie
lindert Schmerzen, fördert die Durchblutung, hemmt Entzündungen, stärkt das Immunsystem, entwässert und entgiftet.
Lassen Sie sich über die verschiedenen Anwendungsmöglichkeiten in meiner Praxis informieren!
Vereinbaren Sie gleich einen Termin für Ihr Vorgespräch
Anmeldung:
info@praxishoffmann.ch
Tel: 071 888 87 86
Naturheilpraxis Renata Hoffmann
Renata Hoffmann – Kronenwiese 1319 – 9427 Wolfhalden AR
VS APO 083798

VS NHA 085140
Hypnose
Heuschnupfen · Raucherentwöhnung · Phobien · Selbstvertrauen · Ängste · Wer war ich früher? · Allergien · hypnotisches Magenband · Nägelkauen · uvm.
Gabriela Meili Hypnosetherapeutin OMNI
Haldenstrasse 65a
8602 Wangen-Brüttisellen
Tel. 044 320 17 00
gabi.meili@innereslicht.ch www.innereslicht.ch
www.innereslicht.ch

Migräne, Schlafstörungen, ADHS, Nervosität?
gegen das und vieles mehr hilft die
Praxis für Neurofeedback
Industriestrasse 27, 8604 Volketswil
Sonja Canellas 078 823 20 02
Silvia Kleidt 077 452 66 73
Dipl. Neurofeedback-Trainerinnen ASCA anerkannt
CO PBÜ 007329

Div. Massagen
bei dipl. Mass.
(ärtzl. geprüft mit Zusatz-Vers. KK-anerk.),
ab Fr. 60.–.
Praxis Shimos Massagen
Schaffhauserstr. 315, Kr. 11. , 8050 Zürich
Mo-So 12-20 Uhr
Tel. 043 355 06 54, 076 481 66 57
VS APO 085882

VS CTE 083992
ÜBER SKINUPSOLUTION
Mit der Neueröffnung meines modern eingerichteten Kosmetikinstitutes in Konstanz habe ich mich auf das Wohl und die Wünsche meiner Kunden im besonderen Maßsse spezialisiert. Bei SKINUPSOLUTION treffen Sie auf professionelles Know-how in den Bereichen ästhetische Kosmetik, Anti Aging, Wellness und Haarentfernung.
Meine Philosophie bei SKINUPSOLUTION basiert auf zwei Säulen, die ich zu einem harmonischen Gesamtkonzept zusammenfüge. Zum einemn schaffe ich für meine Kunden ein ganz besonderes Ambiente, in einer ruhigen und gediegenen Atmosphäre, in der sie den Stress im Alltag vergessen und in eine andere Welt eintauchen können. Zum anderen verbinde ich diese Wohlfühlatmosphäre mit einer absoluten High-Tech-Kosmetik und Geräten auf höchstem Niveau. Ich behandle Sie kompetent mit den modernsten, sichersten und effektivsten apparativen Lasern, Blitzlampen und Radiofrequenzverfahren. Das Skalpell ist für mich nur die zweite Wahl, da ich mich bei SKINUPSOLUTION den sanften und minimal invasiven Behandlungsmethoden verschrieben habe. Meine Kunden haben durch diese modernen Verfahren keine langen Ausfallzeiten und können schon nach kurzer Zeit in den beruflichen Alltag zurückkehren oder ihren privaten Aktivitäten nachgehen.
Mit SKINUPSOLUTION in Konstanz habe ich mich auf sämtliche Kosmetik- und Laserbehandlungen spezialisiert. Hierzu zählen Faltenbehandlungen, Laserbehandlungen, Hautstraffung wie Fettreduktion (ohne OP mittels Radiofrequenz) und Hautverjüngung mittels Mikrodermabrasion.

Bei mir sind Sie in sensiblen Händen.
Auf eine enge Kundenbeziehung wird bei SKINUPSOLUTION grossen Wert gelegt, denn das gegenseitige Vertrauen unterstützt einen positiven Behandlungsprozess. Gemeinsam mit den Kunden werden spezielle Problembereiche erörtert und die einzelnen Behandlungsschritte besprochen. Es stehen vielfältige Methoden zur Verfügung, deren individuelle Zusammenstellung ein optimales Ergebnis erzielt. Das Institut ist auf internationales Klientel bestens vorbereitet – ob auf deutsch, englisch, italienisch oder russisch.

Skin Up Solution | Kosmetik in Konstanz
Zollernstraße 1, 78462 Konstanz
Tel.: +49 (0) 7531-9174647
info@skinupsolution.com
facebook.com/skinupsolution

Neu in Winterthur: CAVATAPPO, der Weinladen der Angela Bruderer AG

Am 26. August 2017 öffnete CAVATAPPO, der neue Weinladen der Angela Bruderer AG, erstmals seine Türen. Besucher und Weinliebhaber sind herzlich eingeladen, zu stöbern und in gemütlichem Ambiente feine Tropfen zu degustieren.

Herzlich willkommen! Geschäftsführer Jochen Thomann und Käthi Kägi laden herzlich zum Degustieren ein.

Gute Weine müssen nicht teuer sein
Im neuen Weinladen CAVATAPPO finden Weinliebhaber in charmanter Athmosphäre schöne, trinkreife Weine, die aber durchaus noch lagerfähig sind. Sortiments-Schwerpunkte sind ausgewählte Weine aus Italien und teils aus Spanien, Frankreich, Portugal und der Schweiz. Über 100 Weine, Weinzubehör, erlesene Liköre und Spirituosen sind hier zu finden, wie auch das Gourmetbier «Pilgrim» aus dem Kloster Fischingen, der einzigen Klosterbrauerei der Schweiz.

CAVATAPPO - Natur pur
Nur schon die Einrichtung des kleinen aber feinen Weinladens CAVATAPPO ist einen Besuch wert. In einem über 100 Jahre alten Sägewerk wurden 1'000 Holzkisten aus naturbelassener Fichte massgefertigt und Kiste für Kiste in liebevoller Handarbeit zusammengebaut. Das Ergebnis kann sich sehen lassen. Der Korkboden und alte Weinreben unterstreichen den Namen CAVATAPPO, der aus dem Italienischen von dem Wort «Korkenzieher» abgeleitet ist.

Das charmante Interieur besteht aus 1'000 liebevoll zusammengebauten Weinkisten.

Wein-Aktionen und Events
Ein regelmässiger Blick auf www.cavatappo.ch informiert interessierte Weinfans über Rabatt-Aktionen und geplante Events, an denen immer wieder einzelne Weinregionen und spezielle Weingüter vorgestellt werden.

CAVATAPPO heisst alle Besucher dienstags-freitags von jeweils 14.00-18:30 Uhr und samstags von 10.00 bis 16.00 Uhr herzlich willkommen. Der Weinladen ist erreichbar mit dem Bus 2, Haltestelle Fotomuseum und auch Parkplätze sind vorhanden.

VS CTE 086119

ISSLER AG bad&heizung

Ein erfolgreiches Handwerksunternehmen für Bad und Heizung

Von links: Thomas Issler, Heike Issler, Reiner Issler, Bärbel Breitling

Die Firma ISSLER AG (vormals Therwil, heute Pratteln) wurde als Tochterunternehmen der Traditionsfirma ISSLER GmbH bad&heizung aus Grenzach-Wyhlen gegründet. Damit konnte man in den 80iger Jahren der immer stärkeren Nachfrage nach Installationen im Raum Basel und Basel Land gerecht werden. Im September 2017 feiert die ISSLER GmbH ihr 50 jähriges Firmenjubiläum. Sehen Sie hierzu die beiliegende Anzeige/Einladung zu unserem Herbstfest am 23.9. in Grenzach-Wyhlen. Hier ein kurzer Abriss der Firmengeschichte:

Seit 50 Jahren besteht die Firma ISSLER GmbH bad&heizung in Grenzach-Wyhlen. Die Firmengeschichte liest sich als die Erfolgsstory eines Familienunternehmens, geprägt von Zielstrebigkeit, Können und Innovation über zwei Generationen.

Der Firmengründer – Horst Issler – hatte sich im Jahr 1967 selbständig gemacht; mit Frau und fünf Kindern sah er in der Selbständigkeit einen Weg, seine Zukunft und die der Familie selbst zu gestalten. Sehr bald integrierte er seine heranwachsenden Kinder Reiner und Bärbel in den Betrieb mit anfangs 5 Mitarbeitern. Die schwierige Aufbauzeit wurde mit Bescheidenheit und Fleiß gemeistert. Bald stellten sich erste Erfolge ein und die Firma konnte wachsen. Bereits 1973 wurde der Geschäftsbereich «Heizungs- und Rohrleitungsbau» durch das Gewerk «Sanitär-Installationen» erweitert. 1982 erfolgte die Umfirmierung auf «Issler GmbH, Heizungs- und Sanitärtechnik». Im Jahre 1988 kam der jüngste Issler Sohn Thomas in den Betrieb. Die zunehmende Nachfrage für ISSLER Leistungen aus der Schweiz führte 1991 zur Gründung der ISSLER AG in Therwil, heute Pratteln. Auch diese Firma hat bis heute eine positive Entwicklung genommen. 1997 war die Eröffnung einer modernen Bäderausstellung ein weiterer Meilenstein in der Firmengeschichte .

Eine Generation führt eine neue Ära an
Die Geschicke der Firma wurden in dieser Zeit maßgeblich durch die drei Issler-Geschwister geleitet; Reiner als Geschäftsführer, Bärbel als Prokuristin und Thomas als technischer Leiter. Das perfekte Zusammenspiel der Drei in gegenseitigem Respekt und familiärem Zusammenhalt waren wohl eines der Erfolgsgeheimnisse für stetiges Wachstum. Der wichtigste Erfolgsgarant aber wurde ein toller Mitarbeiter Stamm, der diesem Wachstum ständig angepasst werden musste; er beträgt heute knapp unter 60 Männer und Frauen, die hervorragend ausgebildet und mit ständiger Weiterbildung den heutigen Anforderungen eines modernen Unternehmens gerecht werden.

Stetige Entwicklung für immer besser werdende Leistung
Die Firma ISSLER hatte diese Entwicklung bis in dieses Jahrzehnt am ursprünglichen Standort in Grenzach-Wyhlen bewältigt. Doch letztlich wurden die Geschäftsräume, die Lagerräume und die Parkplätze zu eng für diese Dynamik. Somit wurde 2012 begonnen, die Firma strategisch fit für die Zukunft zu machen. Ein Neubau wurde geplant und 2014 in der Waldemar-Hellmich-Straße bezogen. Thomas Issler wurde zum 2. Geschäftsführer bestellt, um eine reibungslose Fortführung der Geschäftsleitung nach einem späteren Ausscheiden der Geschwister zu garantieren. Und letztlich wurde ein Partner gesucht, mit dem die Zukunft des Unternehmens und damit die Erhaltung der Arbeitsplätze zu sichern waren. Ende 2016 wurde mit der starken Rehms Building Technology GmbH dieser Wunschpartner gefunden und damit ist absehbar, dass ISSLER GmbH und ISSLER AG im Firmenverbund der Rehmgruppe eine weiterhin positive Entwicklung nehmen werden.

Ansprechpartner Issler AG Gerd Huxol (Heizungsbau-Meister)

Das Programm zum Herbstfest:
- Bad- & Heizungs-Ausstellung
- Buderus-Ausstellungs-Truck
- Snacks & Getränke von und mit den Dängeligeistern
- Glücksrad & Gewinnspiel mit tollen Preisen
- Hüpfburg & Fußball-Geschwindigkeitsmesser
- Live-Band: das Duo «Sax-Keyband» Herbstfest anlässlich des 50-jährigen Jubiläums der Firma Issler GmbH

Datum: **Samstag, 23.09.2017 von 10-16 Uhr in der Waldemar-Hellmich-Str. 2 in D-79639 Grenzach-Wyhlen.**

ISSLER
Waldemar-Hellmich-Str. 2
in D-79639 Grenzach-Wyhlen
Pratteln Tel. 061 721 85 66
Grenzach-Wyhlen Tel. +49 7624 50500
www.issler-ag.ch

Anfahrt siehe www.issler-AG.ch/Über uns/ Anfahrt zur Ausstellung

VS CTE 086252

VS THA 086227

elektro neuhaus

für's Elektrisch...

Elektroanlagen · Telecom · EDV · Beratung und Ausführung

Elektro Neuhaus AG · Poststrasse 2 · 8303 Bassersdorf
Telefon 044 836 48 49 · Telefax 044 836 48 06
Web: www.neuhaus-ag.ch · E-Mail: info@neuhaus-ag.ch

Tresore – der beste Schutz gegen Einbrecher

Sichern Sie ihr wertvollstes Gut und Ihre unersetzlichen Andenken in einem Tresor oder Wertschutzraum von Züblin Firesafe.

Derartige Tresore und Wertschutzräume haben bestimmte Anforderungen zu erfüllen und unterliegen festgelegten Einbruchtests mit diversem Einbruchwerkzeug. Bei Züblin Firesafe finden Sie Produkte, welche nach der Europäischen Norm EN 1143-1 getestet und von den renommiertesten Zertifizierungsinstituten VdS oder ECB·S zertifiziert wurden.

Es sind Tresore und Wertschutzräume in allen Widerstandsklassen erhältlich. Der Versicherungswert ist von der Widerstandklasse abhängig und mit der eigenen Versicherung abzusprechen.

Beim Standort des Tresors ist darauf zu achten, dass dieser am Boden und/oder an der Rückwand verankert werden kann, um einen Abtransport des Tresors zu verhindern.

Durch sein langjähriges Wissen und die grosse Erfahrung ist das Unternehmen auch imstande, massgeschneiderte Kundenlösungen zu verwirklichen.

Für die höchste Sicherheit Ihrer Werte ist eine persönliche Beratung und eine fachgerechte Montage des Tresors oder des Wertschutzraumes ein Muss. In der grossen Ausstellung in Spreitenbach AG stehen Ihnen die Mitarbeiter/Innen von Züblin Firesafe für eine persönliche Beratung zur Verfügung und es können die verschiedenen Modelle besichtigt werden.

Beratung, Qualität und Service sind die drei Sicherheitsgarantien des innovativen Unternehmens und dafür steht die Züblin Firesafe AG seit über 45 Jahren!

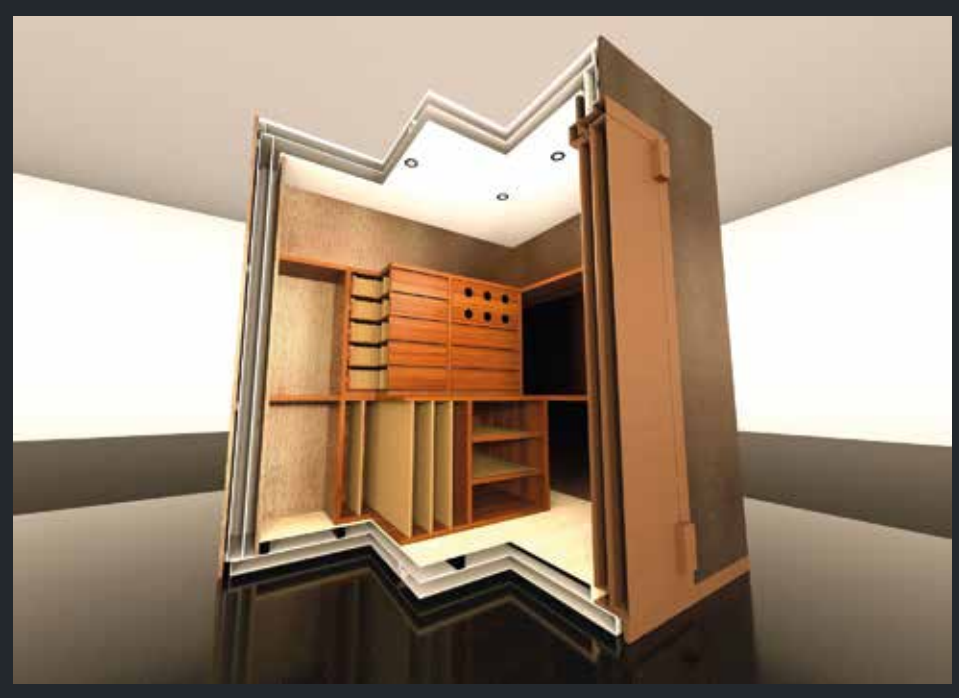

Züblin Firesafe AG
Rotzenbühlstrasse 55, 8957 Spreitenbach
Tel. 044 750 09 28, Fax 044 750 09 54
E-Mail: info@zueblin-firesafe.ch, www.zueblin-firesafe.ch

ZÜBLIN - FIRESAFE

VS JTH 085030

Nein zum Margarethenstich

Unsere Argumente

Die neue Linienführung löst keine Probleme, sie schafft neue!

Mit dem Margarethenstich gewinnt das Leimental nichts - im Gegenteil! Die ÖV-Anbindung des Leimentals wird sogar erheblich schlechter.

Mit der Umstellung der Linie 17 als «Expresstram» werden nur noch wenige, grosse Haltstellen im Leimental bedient, um Fahrzeit zu sparen. Für einen erheblichen Teil der Leimentaler Bevölkerung wird der 17er also gar nicht mehr erreichbar sein. Die Anzahl angebotener Kurse in den Stosszeiten sinkt also.

Weiter wird die neue Linienführung des 17ers weder die Innenstadt, noch die Chemiestandorte der Novartis und der BASF erschliessen. Dabei wurde doch der 17er damals genau für die Chemische Industrie im Klybeck eingeführt.

Und auch die von den Befürwortern hochgehaltene neue umsteigefreie Direktverbindung zur Roche ist übrigens eine Lüge: Wer vom Wettsteinplatz oder Bad. Bahnhof zum neuen Rocheturm will, muss trotzdem noch den 31er oder 38er-Bus nehmen oder 10 Minuten laufen.

Fazit: Wer in die Innenstadt oder ins Klybeck will, spart keine Zeit, sondern verliert wegen des Umsteigens sogar Zeit. Wer an einer kleineren Haltestelle, wie z.B. Känelmatt, Hüslimatt, Stallen, Batteriestrasse, Bottminger Mühle oder Binningen Oberdorf *) wohnt, spart auch keine Zeit, denn er wird den 17er nicht mehr von innen, sondern nur noch vor seinem Augen vorbeiziehen sehen.

Doppelmoral bei der ÖV-Planung im Baselbiet!

Der Kanton steht in der Kreide und muss sparen. So weit verständlich. So weit, so gut. Was Landrat und Regierung aber hier zeigen, ist Doppelmoral.

Im Oberbaselbiet werden Leistungen querbeet über alle Bereiche zusammengestrichen. Zeitweise gab es sogar für gewisse Dörfer an Wochenenden gar keine ÖV-Anbindung mehr. Die Bevölkerung wurde kreativ und half sich mit «Mitfahrbänkli». Und das alles, um ein paar tausend Franken zu sparen.

Gleichzeitig sind Landrat und Regierung in verschwenderischer Manier bereit, im Leimental für eine direktere Verbindung an den Bahnhof SBB 14 Millionen aus dem Fenster zu werfen! (Es ist dabei anzumerken, dass mit dem 10er bereits eine umsteigfreie Direktanbindung an den Bahnhof SBB besteht, nur halt 5 Minuten langsamer.)

Eine solche Ungleichbehandlung der Kantonsteile können wir nicht gutheissen!

Stadtnahe Gemeinden versinken im Stau!

Mit dem neuen Margarethenstich kreuzt der 17er gleich zwei Kantonsstrassen, nämlich unten die Baslerstrasse und oben die Margarethenkreuzung.
Letztere ist bereits heute in den Stosszeiten permanent überlastet. **Jeden Morgen und Abend versinken Binningen, Bottmingen und das Gundeliquartier im Verkehr.** Mit noch einer zusätzlichen Tramquerung kommt der Verkehr dann gar nicht mehr vom Fleck.

Ähnlich bei der Baslerstrasse, einer Hauptverbindung vom Leimental in die Innenstadt: Durch die **neue Ampel wird der Verkehr pro Stunde 16x angehalten!** Die 25 Sekunden Rotphase, mit denen die Befürworter argumentieren, sind natürlich Humbug! Jeder erkennt doch, dass auf dieser 60km/h-Strecke die Autos zuerst abbremsen und dann wieder anfahren müssen. Das gilt auch für Motorräder, Mofas und Velofahrer, die oft vor der Fz-Kolonne stehen und langsam anfahren. Und die Fussgängerstreifen werden wohl auch nicht unbenutzt bleiben. Eine Behinderung von 1 Minute ist also weit realistischer. Das gäbe 20 - 25 Minuten Wartezeit pro Stunde, was auch diese Verkehrsachse in den Stosszeiten lahmlegen würde.

Die Umwelt bleibt auf der Strecke!

Der Margarethenstich ist eine nicht tragbare Belastung für Natur und Landschaft!

Die grüne Wiese auf der Seite des Dorenbachviadukts muss einer Luxuslösung von Stützmauer weichen. Dass das die Heimat der als bedroht geltenden Quendelschnecken ist, hat die Projektverantwortlichen nicht gestört. Man hat kurzerhand beschlossen, die Schnecken mitsamt der Erde, auf der sie leben, umzuziehen. Nach Liestal, auf den Schöntaltunnel bei der A22. Die Befürworter stellen diese Zwangsumsiedlung als naturschützerischen Akt dar. Fakt ist aber, dass man sich die 115'000 Franken sparen kann, indem man die Schnecken einfach in Ruhe lässt. Es ist nämlich ohnehin zu bezweifeln, dass viele der Schnecken die ½-stündige Fahrt im Lastwagen überleben werden.

Wir halten es für unverantwortlich, 5 Minuten auf Kosten der Umwelt zu sparen. Man stelle sich den grünen Aufschrei des Entsetzens vor, wenn es sich um ein reines Strassenprojekt gehandelt hätte.

Umsteigeeffekt - Management by hope!

Man wirbt für den Margarethenstich damit, dass bis zu 1'000 Personen pro Tag vom Auto auf den ÖV umsteigen, wegen gesparten 5 Minuten.

Das ist eine Phantasie-Rechnung und entbehrt jeglicher Grundlage! Sicher gibt es Leute, die mit der neuen Linienführung auf Tram umsatteln werden. Genauso wird es aber Leute geben (Thema Klybeck/Novartis), die gezwungen sein werden, Auto zu fahren, um zeitig an ihr Ziel zu kommen.

Zudem spricht die neue Linienführung vor allem Pendler an, die an den Bahnhof SBB wollen. Da bereits heute fast niemand aus dem Leimental mit dem Auto an der Bahnhof fährt, um dann den Zug zu nehmen (und gleichzeitig 3 Franken pro Stunde Parkgebühr zu zahlen), wird sich auch der Umsteigeeffekt in Grenzen halten.

Basel-Stadt will haben, Basel-Land darf zahlen!

Schon länger verfolgt der Stadtkanton mehrere verkehrspolitische Ziele. Das sind: Erstens die Reduktion des Tramverkehrs in der Innenstadt und zweitens die Vertreibung möglichst vieler Autos aus der Stadt.
Das haben die Basler Ratsherren schlau eingefädelt: Mit dem Wegfall der Linie 17 auf der Strecke durch die Innenstadt reduziert sich dort der Tramverkehr tatsächlich. Dass das aber einen weiteren **Attraktivitätsverlust für die Innenstadt** bedeutet (geht das überhaupt noch?), wollen die Entscheidungsträger nicht wahrhaben.

Dass mit dem Margarethenstich weitere Autofahrer davon abgehalten werden, in die Stadt zu fahren, dürfte nicht an der neuen Tramverbindung, sondern eher am noch heftigeren Stau in Binningen und Bottmingen sowie im Gundeliquartier liegen.

Das Sahnehäubchen dieser Vorlage ist also, dass Basel-Stadt seinen Wunsch nach einem Margarethenstich schlichtweg in einen Wunsch des Leimentals umgedichtet und es so geschafft hat, den Landrat davon zu überzeugen, Baselland solle doch 2/3 der Kosten dieses BS-Luxusprojektes übernehmen!

Unvorhergesehene Kosten!

Die Befürworter des Stichs behaupten, es müsse für den Betrieb der neuen Linie 17 «keine einzige Person zusätzlich eingestellt, (...) kein Fahrzeug neu beschafft und kein Depot erweitert werden».

Dass das nicht wahr sein kann, dürfte auf den ersten Blick ersichtlich sein. Wie soll mit dem selben Rollmaterial und Personal das 17er-Tram den ganzen Tag bis nach Rodersdorf fahren, wo es doch heute nur während weniger Stunden und nur bis Ettingen unterwegs ist?

*) Die genauen Haltestellen, an denen nicht mehr angehalten wird, sind nicht publiziert worden. Bei den hier aufgeführten handelt es sich um eine Annahme.

www.nein-zum-margarethenstich.ch

VS JTH 086194

Schokolade aus Kriens
Bestellen Sie online Schokoladenspezialitäten in bester Qualität und aus fairem Handel.
ONLINE-SHOP
www.swissschoggi.ch
Karl Hug AG Confiserie | 6012 Obernau
VS CTE 086248

Bares für Rares Swisstimearts AG
Wir kaufen an von Antik bis Modern
- Möbel, Wohnaccessoires, Teppiche
- Porzellan, Bronze, Figuren, Vasen, Teller
- Asiatika
- Alles Gerahmte (Öl, Lithos, Aquarelle)
- Briefmarken, Postkarten, Münzen
- Silber (auch versilbert), Zinn
- Spielzeug (Blech, Eisenbahn), Puppen
- Militaria (Orden, Abzeichen, Uniform)
- Uhren aller Art, auch defekt
- Schmuck zum aktuellen Börsen-Preis + Verarbeitung

Komplette Hausräumung und Sammlungen
Kompetent – Professionell – Gut
Lassen Sie Ihre Werte unverb. schätzen
Gutachten kann, ausgestellt werden
Profitieren Sie von Jahrelanger Erfahrung
3x im Jahr grosse Kunstauktion
Ihre Ansprechpartner in der Schweiz:
044 202 23 00 Geschäftsstelle;
076 283 00 73 Mobil
Schifflände 10, 8001 Zürich
E-Mail: info@swisstimearts.com
VS SMA 086133

MuKi Land
Baby-Fachgeschäft
alles für Mutter und Kind
Bahnhofstr. 178 • Seewen
Telefon 041 810 22 12
www.muki-land.ch
Babyartikel & Spielwaren
TOTALAUSVERKAUF
Ab sofort **30%**
auf das gesamte Lagersortiment Babyartikel, Umstandsartikel & Spielwaren
Stokke Tripp Trapp & Steps, Joie, Cybex, Puky & Geburtstafeln **20%**
VS APO 085900

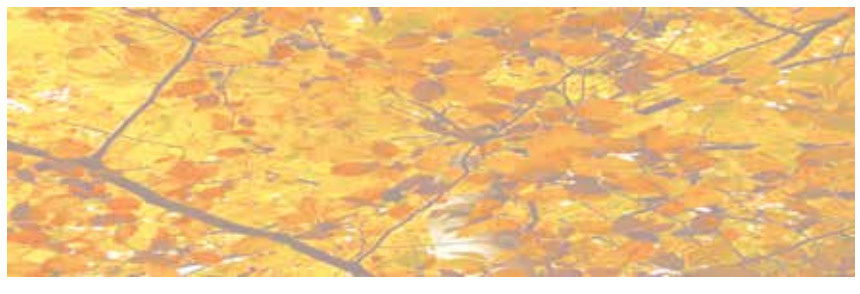

TIERLI-EGGE

zookauf Freude mit Tieren
ZooFachMarkt
Brändle
Max-Stromeyer-Str. 39 • D-78467 Konstanz
Tel. (0049) 75 31 / 6 22 65
www.zooamsee.de
info@zoohandel-konstanz.de
Mo.-Fr. 09:30 – 13.00 Uhr, 14.00 – 18:30 Uhr
Sa. 09:00 – 16.00 Uhr

VS APO 085858

LEBENSBERATUNG

Hypnosetherapie
für alle, die eine postive Veränderung anstreben!
8585 Langrickenbach
Tel. +41 (0)78 685 48 95
www.beratung-4you.com
Hypnosetherapie Ostschweiz – Sandra Züllig
VS CTE 085993

GESUNDHEITS-PRAXIS in Luzern

Donnerwindtrommel, Donnerbind-Trans in Gruppen 4-10 Personen, Schamanische Heil-Arbeit, LNB-Schmerztherapie nach Libscher und Bracht®, Stimmfrequenzanalyse und Behandlungvocalyse® nach Dr. Arno Heinen, Alpha-Synapsen-Programmierung®, AP-Kinesiologie (KK anerkannt)
Juliette Koch, Dipl. Kinesiologin
Anmeldung:
Tel. 041 370 44 78, E-Mail: koju@bluewin.ch
www.gesundheits-praxis-koch.ch
VS APO 085862

MEDIUM SAHRA
25 Jahre Heilerfahrung
Heilen durch Fernbehandlung
0901 190 867
(3.50 pro Min.)
VS NHA 084952

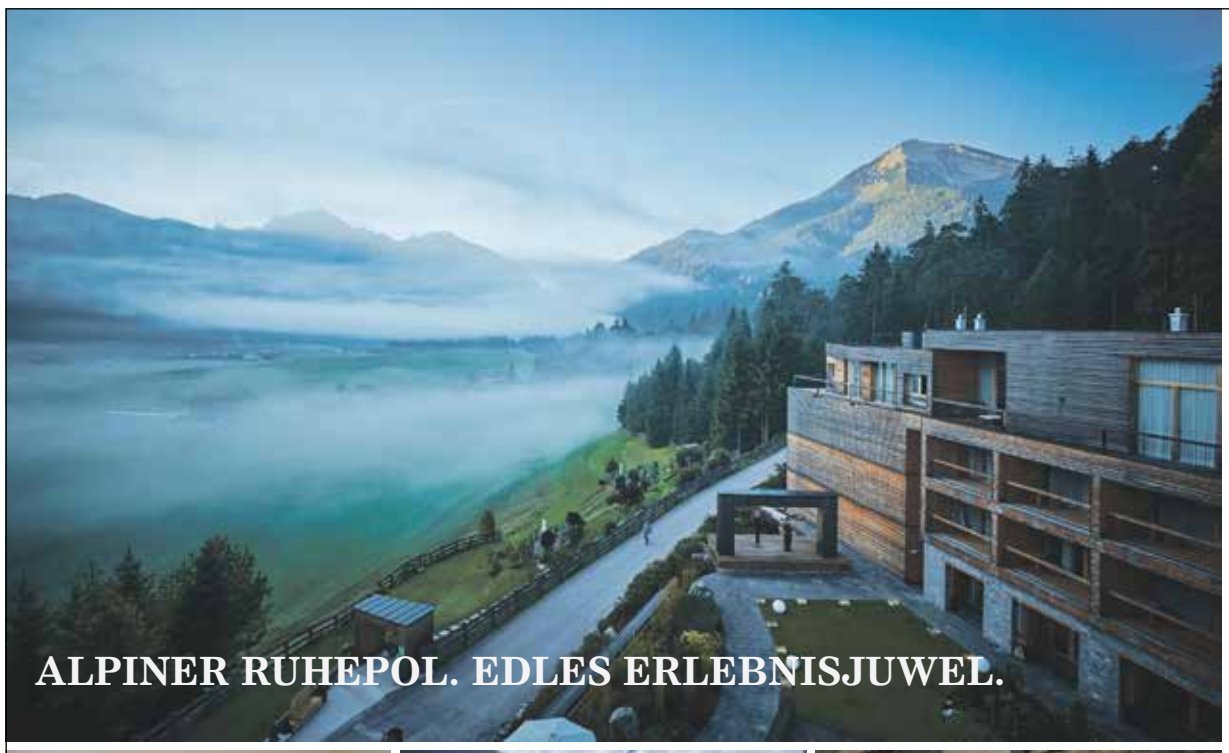

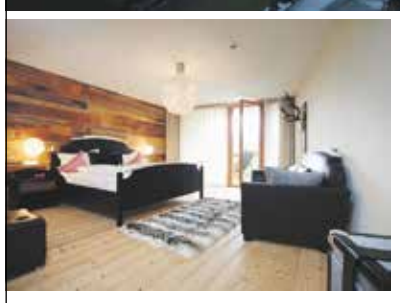

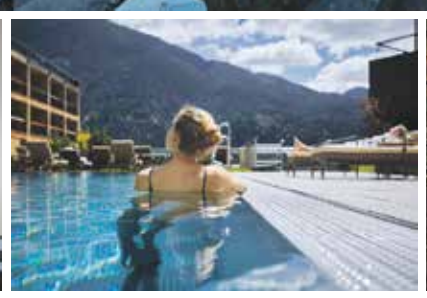

DAS KRONTHALER
Alpine Lifestyle Hotel
★★★★S

Wenn ein einzelner Moment die Kraft hat, uns zu berühren. Wenn die Schönheit der Natur bis ins Herz vordringt. Und wenn das Loslassen auf einmal ganz einfach wird – dann spüren Sie ihn: den einzigartigen DAS KRONTHALER-Lebensluxus, der den Herbst am Tiroler Achensee zu einer Zeit der Fülle, des Glücks und der wohlverdienten Entspannung macht. Hier am stillen Waldrand, hoch über der Naturparkgemeinde Achenkirch in herrlicher Alleinlage.

Wandern. Schwimmen. Relaxen nach SUSANNE KAUFMANN™. Sich kulinarischen Genuss auf der Zunge zergehen und die eigenen Erfolge mit einem Glas Champagner auf der Dachterrasse der BAR HimmelNAH 999 Revue passieren lassen. Damit Ihr Sommer gebührend ausklingen und der Winter einen entspannten Anfang genießen kann..

WellnessGenuss ZEIT

...das Urlaubs - Paket zur HerbstZEIT.

WELLNESS & GOURMET

Angebot Inklusivleistungen

- **1 Glas Rosè Champagner** | Welcome
- **VerwöhnZEIT im Wert von € 50.00 pro Person** | wählbar aus dem SUSANNE KAUFMANN™ SPA-Menü
- **1x WINE & DINE** | 6-Gang-Gourmet-Degustation mit korrespondierender Weinbegleitung

Sowie

- **DAS KRONTHALER ALL-iN** | vielfältiges Frühstücksbuffet | vitaler Light Lunch Nachmittags Kaffee & Kuchen | 5-Gang Gourmet-Abenddegustation
- **Wellness und SPA auf 2.500 m²** | In- und Outdoorpool 215m² Wasserfläche verschiedene Saunen | Aroma Dampfbad | Ruhe-Relax-Zone mit Frischluftbereich
- **Dazu viel leidenschaftlicher Service**

buchbar ab 3 Nächten pro Person ab € 580.00
(Angebot gültig bis 23. Dezember 2017)

DAS KRONTHALER**S**
G.H. Betriebs GmbH | Am Waldweg 105a | 6215 Achenkirch | Achensee | Tirol
Tel. +43 5246 6389 | E-Mail: welcome@daskronthaler.com | www.daskronthaler.com

VS MRE 086154

VS THA 086262

Willkommen auf der Sonnenterrasse Palfries

Ihr Ausflugsziel in der Gemeinde Wartau im St.Galler Oberland

Das Berggasthaus Palfries liegt auf 1700 m ü.M, die Gipfelhütte Alvier auf 2345 m ü.M. Mit dem Gonzen, Tschuggen. Gauschla und Alvier sind gleich vier Berggipfel in unmittelbarer Nähe des Hotels gelegen. Blick von der Garten-Terrasse des Berghaus Palfries.

Geniessen Sie inmitten der prächtigen Alpenflora den herrlichen Ausblick auf die Bergwelt des Heidilandes.

Unsere Berghäuser sind von Juni bis Oktober geöffnet.

Ob Hochzeitsfeier, Familienfest oder Geschäftsanlass, wir erfüllen gerne Ihre Wünsche. Total bieten wir 100 Sitzplätze an, diese können aufgeteilt werden auf das Sääli (40 Pers.) und das Restaurant (60 Pers.).

Wir akzeptieren EC Maestro-Karten.

Wir freuen uns auf Ihren Besuch!

Berghaus Palfries
Postfach 64, 9478 Azmoos
Tel. 081 783 12 24
kontakt@palfries.ch, www.palfries.ch

VS JTH 086086

Berghaus Palfries Tel. 081 783 12 24
Postfach 64 kontakt@palfries.ch
9478 Azmoos www.palfries.ch

VS JTH 085447

Überbauung «Wohnen im Park» in Appenzell umfasst nebst altersgerechten Wohnungen auch einen Gastgewerbe-Betrieb.

Für dieses modern/heimelig eingerichtete Restaurant suchen wir bestens ausgewiesene/n

Gastronomen/Gastronomin als Mieter/Gérant in Appenzell

Das Restaurant Alpstein mit modernem Ausbau, 80 Sitzplätzen und Gartenterrassen ist zentrumsnah. Gut ausgestattete Gastronomieküche und Infrastruktur. Der Betrieb ist komplett eingerichtet.

Dieser Betrieb eignet sich hervorragend für eine/n Unternehmer/in, idealerweise ein Unternehmer-Paar, ihr Konzept zu verwirklichen. Auch ideal für jüngere, im Gastgewerbe gut ausgebildete Gastgeber. Sehr faire Konditionen mit fixer Miete, auch Geschäftsführung als Variante. Wohnung möglich.

Auskunft und weitere Informationen erteilt Ihnen gerne
Josef Müller-Tschirky, Tel. 071 855 59 80
oder josef.mueller@gastro.fit, www.gastro.fit

Ihre Bewerbung mit allen relevanten Unterlagen senden Sie an:
Josef Müller-Tschirky, Gastro Consulting Staad, Wartbüchel 12,
9422 Staad oder Mail josef.mueller@gastro.fit

VS APO 086271

LONGHIN
Hotel - Restaurant LONGHIN Maloja
Hauptstrasse 40a
CH-7516 Maloja / St. Moritz
Tel. 081 824 31 31
info@longhin.ch |www.longhin.ch

Design & Lifestyle
Restaurant - Hotel Longhin Maloja

Gönn Dir etwas!
Bei uns schläfst du ab
CHF 60.00 pro Person im Doppelzimmer

VS NHA 085214

Indisches Restaurant CROW OF INDIA

Gutschein

Pro Person für einen Prosecco oder einen Fruchtsaft, gültig am Abend ab 18 Uhr.
Bringen Sie diesen Gutschein bei Ihrem nächsten Besuch mit.
Take-away
Hauslieferdienst bis 22 Uhr, Sonntag nur Abendlieferung
Mindestbestellwerte ab Fr. 35.– sind kostenlos.
20% Rabatt bei Selbstabholung
Witikonerstr. 375 • 8053 Zürich-Witikon, neben ZKB
Telefon 043 499 02 02 • 079 625 91 13
www.crown-of-india.ch • info@crown-of-india.ch
Montag-Samstag 11.00-14.30 Uhr und 17.30-23.00 Uhr
Sonntag 17.30-23.00 Uhr
Wir freuen uns auf Ihren Besuch!

VS APO 085362

VS APO 086138

Tibetische & Asiatische Spezialitäten

Hum Kitchen, Zum Goldenen Tor, Kirchgasse 14, Kloten
Mo bis Fr Lunch-Buffet à discrétion
Pro Person Fr. 19.50

Wir bieten Ihnen 15 verschiedene Menüs über Mittag an z.B. Momo, Gyoza, Rind, Poulet, Spring Roll, Samosa, Rainbow Rollen, Lachs Avo Uramaki, California Rollen usw.

Tel. 076 344 17 09

Schwarzwaldhaus der Sinne

Werden Sie zum Entdecker, erleben Sie Ihre Sinne ganz neu und kommen Sie dem Rätsel von Zeit vs. Raum auf die Spur!

Schwarzwaldhaus der Sinne
Schulstr. 1, D-79865 Grafenhausen
Tel. 0049 7748/520-48*
www.SchwarzwaldhausderSinne.de

Öffnungszeiten: täglich – außer dienstags – von 11.00 bis 17.00 Uhr

VS MRE 085263

Wander- & Naturerlebnis Brüggelekopf

BRÜGGELE ALPENGASTHOF

Das beliebte Ausflugsziel am Eingang zum Bregenzerwald!

- schöne Wander- und Biketouren. NEU: Ladestation für E-Bikes.
- gutbürgerliche Küche & Bregenzerwälder Spezialitäten.
- gemütliche Atmosphäre für Geburtstags- u. Familienfeste, Jahrgängerausflüge usw.
- Übernachtung bis 50 Pers.
- Die Sesselbahn Brüggelekopf ist ab 7. Mai bis Ende Oktober, Samstag & Sonntag in Betrieb, ab 7. Juli bis 10. September täglich.

Alpengasthof Brüggele, Peter Oberhauser, Brüggele 332, A-6861 Alberschwende
Tel. +43 (0) 5579 4391 www.alpengasthof.com info@alpengasthof

VS APO 085762

AUSBILDUNG

Trigan Weiterbildung GmbH, Frauenfeld

Fahrschule Mangold

CZV Weiterbildungskurse ab Fr. 150.–

LKW Intensiv Theoriekurs im November!
in einer Woche zur Prüfung! 14. bis 17.11.17 Fr. 560.–!

Info/Anmeldung: www.trigan-weiterbildung.ch
Tel: 079 420 75 87 Mario Mangold, VSR Instruktor, G40, BUL, Fahrlehrer für alle Kategorien, CZV Experte

VS AMO 085793

VS APO 086308

HOTEL Dancing Livemusik Rossbode Bad Buchen
Telefon 071 951 51 72

Es wird weitergetanzt im Rossbode Oberuzwil
ab 1. September 2017 mit Live-Musik

Dienstag	*ab 20.00 Uhr*	*Rosentanz mit Live-Musik*
Freitags	*19.30–20.30 Uhr* *ab 20.00 Uhr*	*Tanzkurs mit Gisela + Peter* *Live-Musik*
Samstags	*ab 18.30 Uhr offen* *ab 20.00 Uhr*	*Live-Musik*
Sonntags	*14.00–18.00 Uhr, ab 20.00 Uhr* *18.15–19.30 Uhr*	*Live-Musik* *Tanzkurs mit Gisela + Peter*

Tanzkurs (auch für Anfänger): Fr. 10.– pro Person (inkl. Eintritt)
Eintritt: Fr. 6.– | Musikprogramm: www.dancing-rossbode.ch

Albina + Martina freuen sich auf viele Gäste!

VS CTE 086163

WWW.RIVERDANCE.COM

DO/FR 19/20 OKTOBER 2017

SAMSUNG HALL ZÜRICH
20 UHR

www.abc-production.ch

VERANSTALTUNGEN

KANTON AARGAU

Zu vermieten per **1. Oktober in 5703 Seon AG**
rustikale, modernst eingerichtete **230 m²** grosse

4½-Zimmer-Loft-Maisonette-Wohnung

moderne Küche mit Kochinsel und allem Komfort, Bad mit Eckwanne, rollstuhlgängige Dusche, Doppellavabo, WC und ein sep. Gäste-WC, Waschmaschine/Tumbler, Lift, und Kellerabteil, grosse Terrasse, 1 Parkplatz und 1 Carportplatz, Miete Fr. 2500.– plus Fr. 250.– Akonto Nebenkosten.

Für Auskünfte und Besichtigung
Telefon 079 772 94 62

VS APO 086121

KANTON BERN
BÜRO/GEWERBE/GARAGEN

Zu vermieten

Landgasthof Bären

3183 Albligen BE

Zu vermieten ab Februar 2018 ein gemütlicher Landgasthof an der Hauptstrasse zum «Naturpark Gantrisch».

Die gemütliche Gaststube mit 45 Plätzen lädt zum Verweilen ein.

Das Säli mit 35 und der Saal mit 100 Plätzen eignen sich sehr gut für Hochzeits-, Geschäfts- und Familienanlässe.

Im Sommer steht eine lauschige Gartenterrasse zur Verfügung.

Bilder und weitere Infos unter: **www.baeren-albligen.ch**

– genügend Parkplätze
– 2017 mit einer Kochinsel modernisiert
– 2015 Anschluss Wärmeverbund
– 3½-Zimmer-Wohnung im 1. Stock
– interressante Mietkonditionen

Bewerbungen und Auskunft:
Dorfburgergemeinde Albligen
z.H. Präsident 031 741 16 28
Ruedi Hirschi 079 428 58 83
3183 Albligen hirschi.rusu@bluewin.ch

VS GSI 086307

KANTON BL/BS
BÜRO/GEWERBE/GARAGEN

Ab sofort in **Laufen** zu vermieten:

Gewerbehaus Ritzmatt

(Altbau)
Baselstrasse 160
4242 Laufen

- **Diverse Büroräume im 1. OG, total 145 m²** (Teilflächen-Vermietung möglich), mit Warenlift erschlossen.

Areal Birsmill

Delsbergerstrasse 177
4242 Laufen

- **Diverse Freizeit-Ateliers, ab 27 m²**
- **Diverse Lagerräume, ab 55 m²** mit Warenlift erschlossen.

Weitere Auskünfte oder Besichtigungsvereinbarungen
Bieli Immobilien AG/Birsmill AG
Urs Bieli, Telefon 079 659 86 88

VS APO 085938

KANTON BERN

Suchen Sie eine **altersgerechte** und gemütliche **Senioren-Wohnung** mit See- und Bergsicht, bei welcher Sie selber bestimmen können, welche Dienstleistungen Sie in Anspruch nehmen möchten?

Wir vermieten per **1. Oktober 2017** oder nach Vereinbarung 2- bis 3½-Zimmerwohnungen/ 45-100 m² im Ferienparadies Signswil im Berner Oberland. Die Lage ist ein Traum, der gehobene Wohnkomfort, die Hoteldienstleisltungen, die diversen Zusatz- und Freizeitleistungen sind unvergleichlich. Solche Logenplatze hoch über dem Thurersee mit freiem Blick auf die Alpenkulisse von Jungfrau bis Stockhorn sind begehrt und lassen das Älterwerden zum Erlebnis werden. Probewohnen möglich.

Preis:
zwischen CHF 2'500 und 5'000 inkl. Nebenkosten
Interessiert? Dann sind Sie hier genau richtig!
Projektleiterin / Gerardina Pagnotte
Tel. 079 622 26 88
E-Mail: seniorenresidenz@baerensigriswil.ch

VS RFU 086204

KANTON ZÜRICH

Komfort-Wohnung mit Terrasse zum Entspannen
Mitten im Grünen in Einsiedeln zu vermieten:

3½-Zimmer-Wohnung **Fr. 1530.–** netto

Inge Schröder, Bewirtschafterin Wohnhäuser,
gibt Ihnen gerne Auskunft.
Telefon direkt 058 715 63 06
inge.schroeder@privera.ch

PRIVERA AG
Husacherstrasse 3
8304 Wallisellen
www.privera.ch

VS SSA 086157

4½-Zimmer-Wohnung in Zollikerberg:
Rietholzstrasse 44, 1. Etage, 95 m², 2 Balkone, Wohnung 2015 neu renoviert, ruhige Lage am Waldrand, kinderfreundlich, Fr. 2'380.– plus Fr. 170.– Nebenkosten, ab 1.10. oder nach Vereinbarung, Parkplatz à Fr. 66.– mtl. vorhanden. **Tel. 079 405 16 11**

VS SMA 086298

IMMOBILIEN VERKAUF

KANTON AARGAU

Neue 2-, 3-, 4- & 5-Zimmer
Eigentumswohnungen
in Oberentfelden AG
Nettoflächen 63 - 129 m²

CHF 385'000 - 805'000

Wohnkosten / Monat
CHF 580 - 1'090
(Hypozins + Nebenkosten, exkl. Amo bei 20% Eigenkapital)

www.imroemerpark.ch

Besichtigung: jeden Sa / So
Hotline: 076 616 05 50

VS THA 086050

KANTON BL/BS

VS SSA 086214

Ich verkaufe Ihre Liegenschaft ohne Risiko für Sie!

Ohne Erfolg:
- ✓ keine Kosten
- ✓ keine Inseratekosten
- ✓ keine Internetgebühren

Peter Salathe 062 390 14 08
Auf der Mauer 11 079 919 65 57
4438 Langenbruck BL www.salathe60plus.ch

AUSLAND

Fünfzigerjahre Villa mit Charme

Stilvoll, einzigartig, provisionsfrei, ausbaufähiges, Mehrgenerationen Haus, in 78148 Gütenbach im Schwarzwald, Grdst. 2036 m², Wfl. 305 m², Bj. 1953/1960, Energiebedarf: 310,20 kWh (m2*a), Kaufpreis: 325.000,00 € , **dl2geb@online.de, Tel. 0049 1522 1646 108***

VS GSI 086205

Toscana - Monte Argentario Traum-Villa

im Naturschutzgebiet direkt am Meer, Südlage,
– 470 m² Wohnfläche,
– 300 m² geflieste Terrassen,
– Fahrstuhl, Parkplatz, Meerzugang
– 9000 m² bepflanztes Terrain.

Tennisplätze und Pool im Clubgebiet in der Nähe sowie ein Golfplatz und die Hafenstädtchen **Porto Ercole und Porto Santo Stefano** in 20 Minuten Entfernung.

Günstiges Angebot aus gesundheitlichen Gründen.

Kontakt Eigentümer: bondanza@bluewin.ch
oder Telefon: +39 335 639 90 95

VS ADI 086046

ZU KAUFEN GESUCHT

Zu kaufen gesucht von privat (keine Makler) zu vernünftigem Preis

Mehrfamilienhaus

6–8 Wohnungen, **Region Winterthur, Wil, Zürcher Oberland, gerne auch Ferienwohnung/-haus in Klosters, Davos oder Lenzerheide,**
auch renovationsbedürftig,
evtl. Nachfolgeregelung (Rentenvertrag).

Telefon 079 173 56 60

VS APO 085958

Wir sind eine junge Familie und **suchen** eine **Wohnung im Parterre mit Garten (oder ein Haus) in der Region Pfäffikon SZ (Wollerau, Pfäffikon, Altendorf, Lachen)** zum Kauf. Idealerweise ist diese grösser als 130 m² mit mind. 4½-Zimmern und an einer ruhigen Lage.

Wir möchten unseren Kindern eine unvergessliche Kindheit in dieser schönen Region bieten. Wir freuen uns auf eine Nachricht von Ihnen.
Mit liebsten Grüssen, **Familie Sigg, Pfäffikon SZ, (Tel: 079 210 61 34, E-Mail: familiesigg@gmx.ch)**

VS APO 085949

markus moser AG
Elektrounternehmung
3714 Frutigen, Tel. 033 672 12 12

Wir suchen ab sofort oder nach Vereinbarung eine/n junge/n, selbstständige/n, motivierte/n

Elektroinstallateur/in EFZ 100 %

Ihre Aufgaben:
- Stark- und Schwachstrominstallation
- Ausführen von Neu- und Umbauten
- Reparatur- und Servicearbeiten

Wir erwarten:
- Ausbildung als Elektroinstallateur mit EFZ
- selbstständige Arbeitsweise
- teamfähig und kundenorientiert
- PW-Führerschein
- flexibel

Wir bieten Ihnen:
- eine interessante Herausforderung in einem erfolgreichen Unternehmen
- angenehmes Arbeitsklima im jungen Team
- abwechslungsreiche Aufgabe

Haben wir Ihr Interesse geweckt?
Wir freuen uns auf die Zustellung Ihrer Bewerbungsunterlagen.

Markus Moser AG
Kanderstegstrasse 32, 3714 Frutigen
033 672 12 12
www.moser-frutigen.ch
info@moser-frutigen.ch

VS JTH 086036

Gesucht per sofort od. nach Vereinbarung

Automobil-Mechatroniker/ Diagnostiker

Ihr Aufgabengebiet beinhaltet unter anderem:
- Ausführen sämtlicher Wartungsarbeiten und Diagnose am Fahrzeug
- MFK Bereitstellungen aller Marken
- Aufbereitung von Neu- und Occasionswagen
- Selbständiges organisieren von Ersatzteilen
- Teilnahme und Weiterbildung an Tech. Ford Kursen

Für die Position notwendige Anforderungen:
- Abgeschlossene Lehre als Automobil-Mechatroniker
- Evt. Weiterbildung als Diagnostiker
- Ford Kenntnisse von Vorteil / nicht Bedingung
- Kundenorientiertes Denken, Positive Einstellung und Teamgeist

Haben wir Ihr Interesse geweckt?
Gerne erwarten Wir Ihre Bewerbung elektronisch:
m.tamim@uitikon.ch, Mohammed Tamim,Werkstattleiter

Grunder Auto GmbH
Birmensdorferstrasse 28, 8142 Uitikon Waldegg
Tel: +41 (0) 44 493 14 14, Fax: +41 (0) 44 492 14 82
m.tamim@uitikon.ch, www.ford-grunder.ch

VS MRE 086082

Wir sind ein erfahrenes Familienunternehmen aus der Region Basel. Unsere Motivation, jeden Kunden gleichermassen zu behandeln, ist unser Antrieb. Aus diesem Grund legen viel Wert auf unseren Kundendienst und sehen uns als Dienstleistungsbetrieb.

Wir agieren mit Tatkraft und Freude am Beruf. Hinzu kommt unser Ehrgeiz, der unsere Leistungen weiter wachsen lässt, um unseren Kunden immer das Beste vom Besten bieten zu können.

Unsere Partner arbeiten mit uns in direkter und vertrauten Zusammenarbeit, wodurch einwandfreie Lösungen sowie klare Zielvereinbarungen gesetzt werden können. Durch diese Eigenschaft lässt sich unser Leitsatz erklären:

«Gute Zusammenarbeit basiert auf Vertrauen und Verlässlichkeit»

Servicetechniker/in
mit leitender Funktion bei Projekten

Ihre Aufgaben:
- Sie führen umfangreiche Reparaturen an Personen- und Warenaufzügen durch.
- Sie erledigen selbstständig nach vorgegebener Wartungsliste die Wartung und Instanthaltung von Aufzuganlagen.
- Sie stellen eine rasche Wiederinbetriebnahme der Aufzugsanlagen sicher.
- Sie erledigen elektrische und mechanische Arbeiten an Antriebseinheiten, Steuerungen, Türsystemen etc.
- Ihre Arbeiten erledigen Sie selbstständig und pflegen direkten Kontakt mit Kunden vor Ort.
- Sie werden periodisch im 24h Pikettdienst eingesetzt.
- Sie übernehmen bei Abwesenheit der Geschäftsleitung pflichtbewusst die Vertretung, Terminieren die Aufträge und führen Protokoll über den Anruf und Auftragsverlauf.
- Bei ausgewählten Projekten werden Sie als Projektleiter eingesetzt und leiten somit den Projektverlauf.

Ihr Profil:
- Sie haben eine technische Ausbildung im mechanisch/elektrischen Bereich (z.B. Elektromonteur, Automobilmechaniker oder ähnlich.).
- Sie haben fundierte Elektrokenntnisse.
- Sie haben vorzugsweise einige Jahre Erfahrungen in der Aufzugsbranche.
- Sie haben eine hohe Eigenverantwortung, Leistungsbereitschaft und Belastbarkeit.
- Sie haben ein ausgeprägte Kundenorientierte sowie kommunikative Fähigkeiten.
- Sie haben eine lösungsorientierte Arbeitsweise.
- Sie sind eine ausdauernde und effizient handelte Persönlichkeit und legen grossen Wert auf eine sicherheitsbewusste Arbeitsweise.
- Sie sind bereits, 24 Std. Pikettdienst zu leisten.
- Sie sind in einer guten körperlichen Verfassung.
- Sie beherrschen Deutsch in Schrift und Wort (Fremdsprachen wie Englisch und Französisch von Vorteil).
- Sie besitzen mindestens den Führerausweis der Kategorie B.

Was wir Ihnen bieten:
Bei uns erwarten Sie viele Herausforderungen und vielseitige Aufgaben in einem wachstumsfähigen KMU-Betrieb. Während der Ausübung Ihrer Tätigkeiten werden Sie stets von einem kompetenten Team unterstützt.

Haben wir Ihr Interesse geweckt?
Wir freuen uns auf Ihre vollständigen Bewerbungsunterlagen. (Bewerbung per Mail erwünscht) Auch Bewerbungen aus dem grenznahen Ausland (mit einer maximalen Fahrtzeit bis zur Grenze von 20 Minuten) sind herzlich willkommen.

Top Aufzug Service GmbH
Frau Alisha Grieder, Bereichsleiterin Administration
Tel. 061 963 77 80
E-Mail: a.grieder@top-aufzug.ch
Web: www.info-tas.ch

VS AAZ 086053

Wohnheim RIGGISBERG

Begegnen. Bewegen. Leben.

Wir bieten Lebensraum für Menschen mit psychischen und/oder geistigen Beeinträchtigungen. Unsere vielfältigen Angebote ermöglichen unseren Bewohnenden eine selbstbestimmte Gestaltung des Lebens.

Eine Wohngruppe mit Schwerpunkt Betreuung sucht per 1. Oktober 2017 eine

Dipl. Pflegefachperson HF 80%
(PsyKp /HF / DN II / AKP)

Ihre Aufgaben
- Bewohnende in der individuellen Betreuung und Pflege unterstützen
- Sich mit komplexen und herausfordernden Situationen auseinandersetzen
- Steuern und Evaluieren der Pflege- und Betreuungsprozesse
- Übernahme der Tagesverantwortung
- Mitverantwortung für das Einschätzen und Einstufen nach BESA
- Unterstützung der Lernenden FaBe zum Erreichen ihrer Ausbildungsziele

Ihr Profil
- Selbständigkeit und Verantwortungsbewusstsein
- Erfahrung in Pflege und Betreuung (Schwerpunkt Psychiatrie)
- Gute organisatorische und kommunikative Fähigkeiten
- Teamgeist, Einsatzfreude und Humor

Wir bieten
- Vielseitige, selbständige und verantwortungsvolle Tätigkeit
- Ein entwicklungs- und zukunftsorientiertes Umfeld
- Die Möglichkeit, den Berufsbildnerkurs zu besuchen
- Gezielte Förderung ihrer beruflichen Weiterentwicklung
- Keine Nachtdienste
- Moderne Infrastruktur mit Verpflegungsmöglichkeiten in unserem Restaurant, Kita auf dem Areal

Wir freuen uns, Sie kennen zu lernen.

Auskünfte erteilt Ihnen gerne
Frau Denise Balmer, Bereichsleiterin, 031 808 81 20 oder d.balmer@wohnheimriggisberg.ch

Die Bewerbung richten Sie bitte an:
Frau Nicole Ayer, Personaldienst, Schlossweg 5, 3132 Riggisberg oder
personal@wohnheimriggisberg.ch

VS JTH 086041

Wohnheim RIGGISBERG

Begegnen. Bewegen. Leben.

Wir bieten Lebensraum für Menschen mit psychischen und/oder geistigen Beeinträchtigungen. Unsere vielfältigen Angebote ermöglichen unseren Bewohnenden eine selbstbestimmte Gestaltung des Lebens.

Unser Nachtdienstteam Pflege besteht aus 12 Mitarbeitenden. In der Nacht sind jeweils drei Mitarbeitende - vom Team Nachtdienst Pflege im Einsatz, eine/r davon trägt die Hauptverantwortung.

Wir suchen per 1. Oktober 2017 oder nach Vereinbarung eine

Dipl. Pflegefachperson Nachtdienst 40 %
für 5 – 7 Nächte pro Monat (nach Vereinbarung)
(HF/PsyKp/DN II/AKP)

Ihre Aufgaben
- Führen des jeweiligen Teams von drei Personen während des Nachtdienstes
- Sicherstellung einer individuellen Pflege und Betreuung in der Nacht nach aktuellen Standards und gesetzlichen Vorgaben
- Mitarbeit in einem interdisziplinären Team
- Hohe Sozial- und Fachkompetenz im Umgang mit komplexen und herausfordernden Situationen
- Übernahme der Gesamtverantwortung für die Bewohnenden während des Nachtdienstes (Notfallsucher)

Ihr Profil
- Freude an der Arbeit mit Menschen. Affinität im Umgang mit psychisch erkrankten und/ oder geistig beeinträchtigten Menschen
- Fach- und Sozialkompetenz
- Selbständigkeit und Verantwortungsbewusstsein
- Teamgeist, Einsatzfreude, Gelassenheit und Humor

Wir bieten
- Vielseitige, selbständige und verantwortungsvolle Tätigkeit in einem entwicklungsorientierten Umfeld
- Umfassende und sorgfältige Einführung
- Fortschrittliche Anstellungsbedingungen
- Schöne ländliche und doch „stadtnahe" Umgebung (Bern/Thun)

Wir freuen uns, Sie kennen zu lernen.

Auskünfte erteilt Ihnen gerne:

Frau Denise Balmer, Bereichsleiterin, 031 808 81 20 oder d.balmer@wohnheimriggisberg.ch

Die Bewerbung richten Sie bitte an:
Frau Nicole Ayer, Personaldienst, Schlossweg 5, 3132 Riggisberg oder personal@wohnheimriggisberg.ch

VS JTH 086038

Spital Thurgau

Zum erfolgreichen Unternehmen **Spital Thurgau AG** gehören die Kantonsspitäler in Frauenfeld und Münsterlingen, die Psychiatrischen Dienste Thurgau in Münsterlingen und Weinfelden sowie die Klinik St. Katharinental für Rehabilitation und Langzeipflege in Diessenhofen. Ebenfalls betreiben wir zentrale medizinische und administrative Dienste und Institute. Wir bieten ein umfassendes Leistungsangebot und investieren stetig in die hochwertige Infrastruktur. Unseren rund 3500 Mitarbeitenden bieten wir attraktive Arbeitsumgebungen, interdisziplinäre Zusammenarbeit und gezielte Entwicklungsmöglichkeiten.

Das **Institut für Pathologie** am Kantonsspital Münsterlingen bietet Spitälern und niedergelassenen Ärztinnen und Ärzten aller Fachrichtungen in der Region und überregional eine kompetente, leitlinienorientierte und speditive morphologische Diagnostik.

Wir suchen per 1. Januar 2018 oder nach Vereinbarung eine/n

Stv. Chefarzt/-ärztin Pathologie
(100%)

Aufgaben
- Selbstständige Diagnostik im gesamten Spektrum der Autopsie, Histo- und
- Zytopathologie
- Engagement in der Aus- und Weiterbildung
- Unterstützung des Akkreditierungsprozesses
- Unterstützung und Stellvertretung des Chefarztes

Profil
- Facharzttitel für Pathologie mit langjähriger diagnostischer Erfahrung im gesamten Spektrum der Histopathologie
- Subtitel Zytologie
- Subspezialisierung (gerne in der Hämato- oder Weichgewebspathologie)
- Führungserfahrung als Kaderarzt/-ärztin
- Freude an der Aus-, Fort- und Weiterbildung
- Engagierte Persönlichkeit mit hoher sozialer und kommunikativer Kompetenz

Wir bieten Ihnen viel Eigenverantwortung und ein breites diagnostisches und administratives Aufgabengebiet. Es erwartet Sie ein Institutsneubau mit moderner Infrastruktur in einem zukunftsorientierten und erfolgreichen Dienstleistungsunternehmen. Auf Wunsch mit Parkplatz, sehr guter ÖV-Anbindung, firmeneigener Kita und gutem Personalrestaurant.

Auskünfte erteilt Ihnen gerne Herr Prof. Dr. med. Achim Fleischmann, Institutsleiter Pathologie, Telefon +41 71 686 22 85 oder E-Mail: achim.fleischmann@stgag.ch.

Bewerbung senden Sie bitte per E-Mail an achim.fleischmann@stgag.ch oder per Post an das Kantonsspital Münsterlingen, Institut für Pathologie, Herr Prof. Dr. med. Achim Fleischmann, Klosterstrasse 6, 8596 Münsterlingen.

Wir bevorzugen Direktbewerbungen, Stellenvermittler verzichten bitte auf eine Kontaktaufnahme.

VS AAZ 086161

Zeiten ändern sich – STÜSSI bleibt

Seit 1963 produzieren wir in unserem Werk in Dällikon ZH Betonfertigteile, welche schweizweit in anspruchsvollen und komplexen Bauprojekten zum Einsatz kommen. Unsere Produkte und Lösungen sind Massanfertigungen und begeistern durch ihre Ästhetik und Beständigkeit. Als familiengeführter und mittelständischer Produktionsbetrieb wollen wir auch in Zukunft hochstehende Projekte realisieren – dazu setzen wir auf ambitioniertes Personal.

Ab sofort oder nach Vereinbarung suchen wir eine/n

Vorarbeiter/in unserer Montagegruppe

Tätigkeiten
Als Vorarbeiter/in führen Sie unser Montageteam, welches 2-4 Leute umfasst. Dabei koordinieren Sie auf der Baustelle die Vor- und Endmontagen der Betonelemente und packen auch selber mit an. In Zusammenarbeit mit den Projektleitern organisieren Sie die jeweiligen Einsätze (Fassaden-, Balkone-, Brüstungsmontagen etc.). Weiter sind Sie für die Ausbildung und Sicherheitsschulungen des kleinen Montageteams zuständig. Nebst der Baustellentätigkeit arbeiten Sie auch, je nach Jahreszeit und Auftragslage, in unserem Produktionswerk.

Anforderungen
Als gelernter Maurer, Zimmermann, Stahlbaumonteur oder Betonwerker bringen Sie den fachlichen Rucksack für diese selbständige Aufgabe mit. Idealerweise verfügen Sie bereits Erfahrung mit Beton bzw. Betonelementen und bringen Erfahrung in der Führung von Mitarbeitern und Subunternehmen mit. An Ihrem terminorientierten Arbeitsplatz bewahren Sie auch in schwierigen Situationen Ruhe und finden Lösungen, wenn mal etwas nicht rund läuft. Sie übernehmen gerne Verantwortung, denken voraus und sind geschickt im Umgang mit externen Baupartnern. Da Ihr Arbeitsort variiert, sind Sie im Besitz eines Führerscheins der Kategorie B. Wir vertrauen uns gegenseitig – entsprechend sind Sie eine ehrliche und teamfähige Persönlichkeit.

Was wir bieten
Unsere breitgefächerten Unternehmensaktivitäten führen Sie in verschiedene Gebiete der Schweiz mit jeweils unterschiedlichen Arbeitsanforderungen auf den Baustellen. Sie finden bei uns also eine abwechslungsreiche und verantwortungsvolle Tätigkeit. Als Familienunternehmen pflegen wir einen persönlichen und direkten Umgang miteinander. Gemeinschaftssinn und langfristige Partnerschaft sind uns wichtig.

Bitte richten Sie Ihre Bewerbung per E-Mail, Post oder persönlich an folgende Adresse:

STÜSSI AG BETONELEMENTE

Stüssi Betonvorfabrikation AG
Tobias Stüssi
Buchserstrasse 38, 8108 Dällikon
Tel. direkt: 044 844 33 28
E-Mail: tobias.stuessi@stuessi-ag.ch

VS AAZ 086022

Seit 55 Jahren Qualität in Beton

Sie haben Ihr aktuelles Umfeld satt und suchen eine neue Herausforderung?

Dann wagen Sie jetzt den Sprung zu uns und ergänzen Sie unser aufgestelltes Team als:

Bauzeichner/in

Bewerben Sie sich jetzt für diese abwechlsungreiche und interessante Stelle im Fachbereich Hochbau. Wir freuen uns auf Ihre Bewerbungsunterlagen!

icg ingenieure ag Hauptstrasse 16 | 8561 Ottoberg
Tel +41 71 622 35 60 | info@icg-ingenieure.ch | icg-ingenieure.ch

VS CTE 086267

Polizeidurchsage:

«Informationsveranstaltung am Donnerstag, **21.9.2017** in Bern. Anmeldung unter polizei-job.ch»

Die Kantonspolizei Bern als eines der grössten Polizeikorps der Schweiz mit über 2500 Mitarbeitenden gewährleistet Sicherheit und Hilfe – umfassend, für alle, rund um die Uhr.

Wir suchen Sie – für den nächsten Lehrgang mit Beginn August 2018 als

Anwärterin/Anwärter Botschaftsschutz

Wir bieten Ihnen eine fünf Monate dauernde, umfassende und entlöhnte Ausbildung zur/zum uniformierten und bewaffneten polizeilichen Sicherheitsassistent/in.

Zu Ihren Hauptaufgaben gehören Patrouillenfahrten sowie die Bewachung von gefährdeten Objekten. Zudem übernehmen Sie im Berufsalltag sicherheitspolizeiliche Assistenzaufgaben wie polizeiliche Erstintervention, Einsätze im friedlichen und unfriedlichen Ordnungsdienst, beim Verkehrsdienst sowie bei der Amts- und Vollzugshilfe.

Infos zu den Mindestanforderungen, zum Bewerbungs- und Auswahlverfahren, Lohn usw. finden Sie im Internet unter **www.polizei-job.ch**.

Die Eignungsprüfung findet am 25. Oktober 2017 statt. Ihre Bewerbung nehmen wir ab sofort und bis spätestens 13. Oktober 2017 gerne entgegen.

Packen Sie Ihre Chance und bewerben Sie sich umgehend.

POLICE

CO PBÜ 007564

PFLEGESTELLE

Alterszentrum WENGISTEIN

Stellenangebote

Wir suchen im Nachtdienst:
- **Dipl. Pflegefachfrau/Mann**
- **Pflegeassistenzpersonal**

Besuchen Sie unsere Homepage - www.wengistein.ch

VS JTH 086197

Job scouter

LEHRSTELLEN | PRAKTIKUM

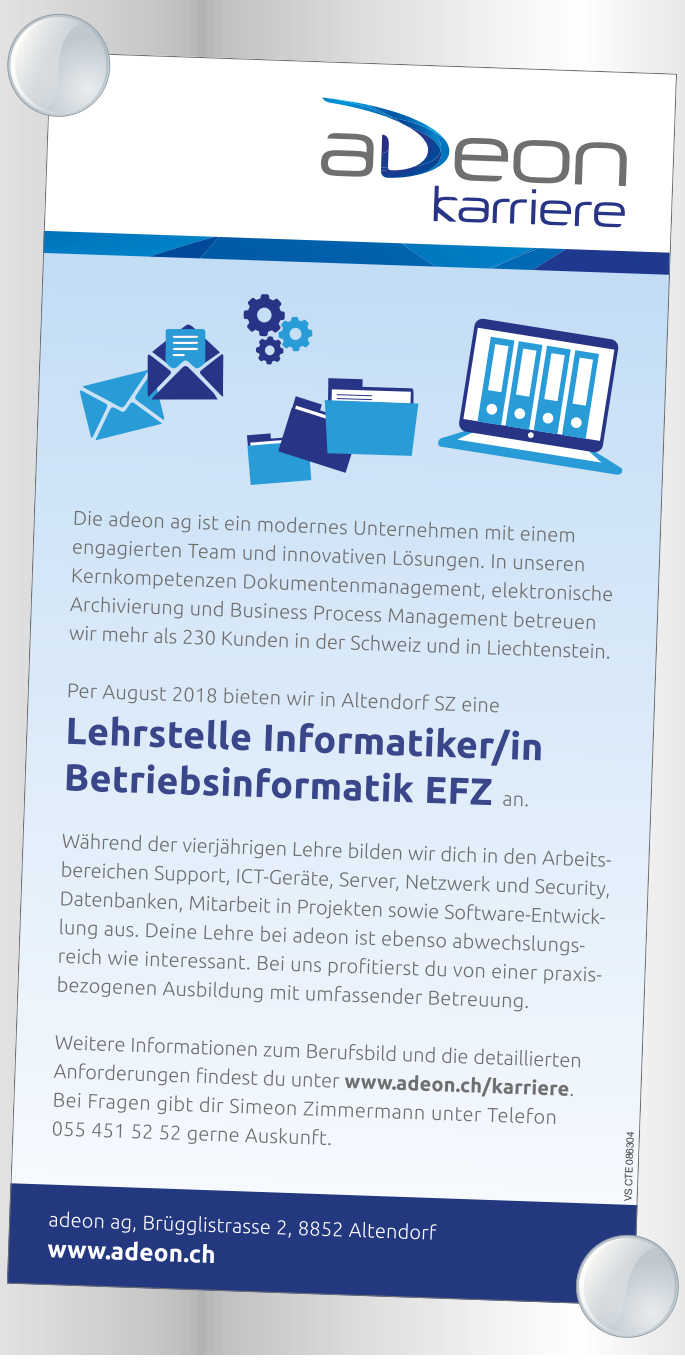

WERBUNG IN LETZTER MINUTE

GERESA AG
Gebäudereinigung & Sanierung

www.geresa-ag.ch

VS JTH 086320

Wir arbeiten auch ohne teure und aufwendige Gerüstaufbauten.

Durch unsere mobile Arbeitsbühne mit einer Arbeitshöhe von 18 Metern sind wir schnell und sicher im Einsatz.

FASSADENSANIERUNG

Fassaden werden im Laufe der Jahre schmutzig, die Farbe oder der Putz blättert ab. Nun wird es höchste Zeit etwas zu unternehmen, bevor der Schaden noch grösser wird und das Mauerwerk angreift. Je nach Zustand der Fassade werden wir mit einem Hochdruckreiniger, Sandstrahler usw. die Fassade reinigen und ausbessern. Danach kann die Fassade neu gestrichen werden. Mit einem Verputz sieht Ihr Haus wieder wie neu aus, gleichzeitig kann man mit einer neuen Dämmung viel Energie einsparen.

Profitieren Sie jetzt von dem Angebot zum Festpreis für Fr. 7399.–

Für Einfamilienhäuser
Fassadenreinigung und Fassadenanstrich, inkl. Arbeit und Material, mit Garantie auf unsere Arbeit! Wir arbeiten in der ganzen D-CH!

Jetzt buchen, später ausführen.

Herr Schmidt und Werner

- **Wir stehen Ihnen mit Rat und Tat zu Seite!**
- **Kostenlose Angebotserstellung!**
- **Für ein unverbindliches Angebot kommen wir gerne bei Ihnen vorbei.**
- **Kontaktieren Sie uns!**

GERESA AG
Gebäudereinigung & Sanierung

Geresa AG | Chilirsele 8 | 6036 Dierikon | Herr Winter | Tel. 041 552 00 14, 18:00–20:00 Uhr
Natel: 076 203 86 03, 08:00–18:00 Uhr | winter@geresa-ag.ch | www.geresa-ag.ch

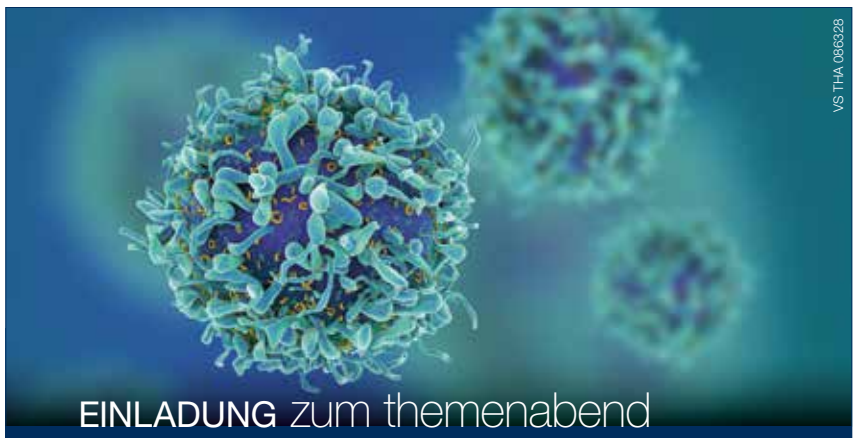

EINLADUNG zum themenabend
gynäkologische tumorerkrankungen

«Gynäkologische Tumorerkrankungen der jüngeren Frau» – unter Einbezug ganzheitlicher, moderner Therapiekonzepte, der Fertilitätserhaltung und der Ästhetik/Rekonstruktion.

Donnerstag, 5. Oktober 2017, 18.30–21.30 Uhr
Privatklinik Lindberg

Nicolas Galladé
Stadtrat Winterthur

Dr. med. Ivan Vuko
Facharzt für Gynäkologie, Mitglied FMH
Spezialist Reproduktionsmedizin

Dr. med. Sylvia Baumann Kurrer
Fachärztin für Onkologie und Hämatologie, Mitglied FMH

Dr. med. Lars-Uwe Lahoda MD PhD
Facharzt für Plastische, Rekonstruktive und Ästhetische Chirurgie, Mitglied FMH

Eintritt frei – Anmeldung erforderlich (Platzzahl beschränkt):
Email an events@lindberg.ch oder Tel. +41 52 266 17 01

Mit freundlicher Unterstützung von:

krebsliga zürich · Sensa

LINDBERG Privatklinik

SWISS MEDICAL NETWORK MEMBER

THE SWISS LEADING HOSPITALS

Privatklinik Lindberg · Schickstrasse 11 · CH-8400 Winterthur · Tel. +41 52 266 11 11 · www.lindberg.ch

Senkt das Asthma-risiko bei Menschen um 52 Prozent.

Wer auf einem Bauernhof mit Viehhaltung aufwächst, erkrankt seltener an Asthma.
Der Kontakt mit Tieren stärkt unser Immunsystem.
Spenden: PC 80-2311-7

zürcher tierschutz

rega

Gut, dass es die Rega gibt.
Besser, wenn man sie nie braucht!

www.rega.ch

Am Ende sind wir für Sie da

Das Zürcher Lighthouse bietet ein letztes Zuhause für unheilbar kranke Menschen.

Spendenkonto:
PC 80-1633-5

STIFTUNG ZÜRCHER LIGHTHOUSE

Zürcher Lighthouse
Carmenstrasse 42, 8032 Zürich
Telefon 044 265 38 11
www.zuercher-lighthouse.ch

ZEWO ZERTIFIZIERT CERTIFIÉ CERTIFICATO

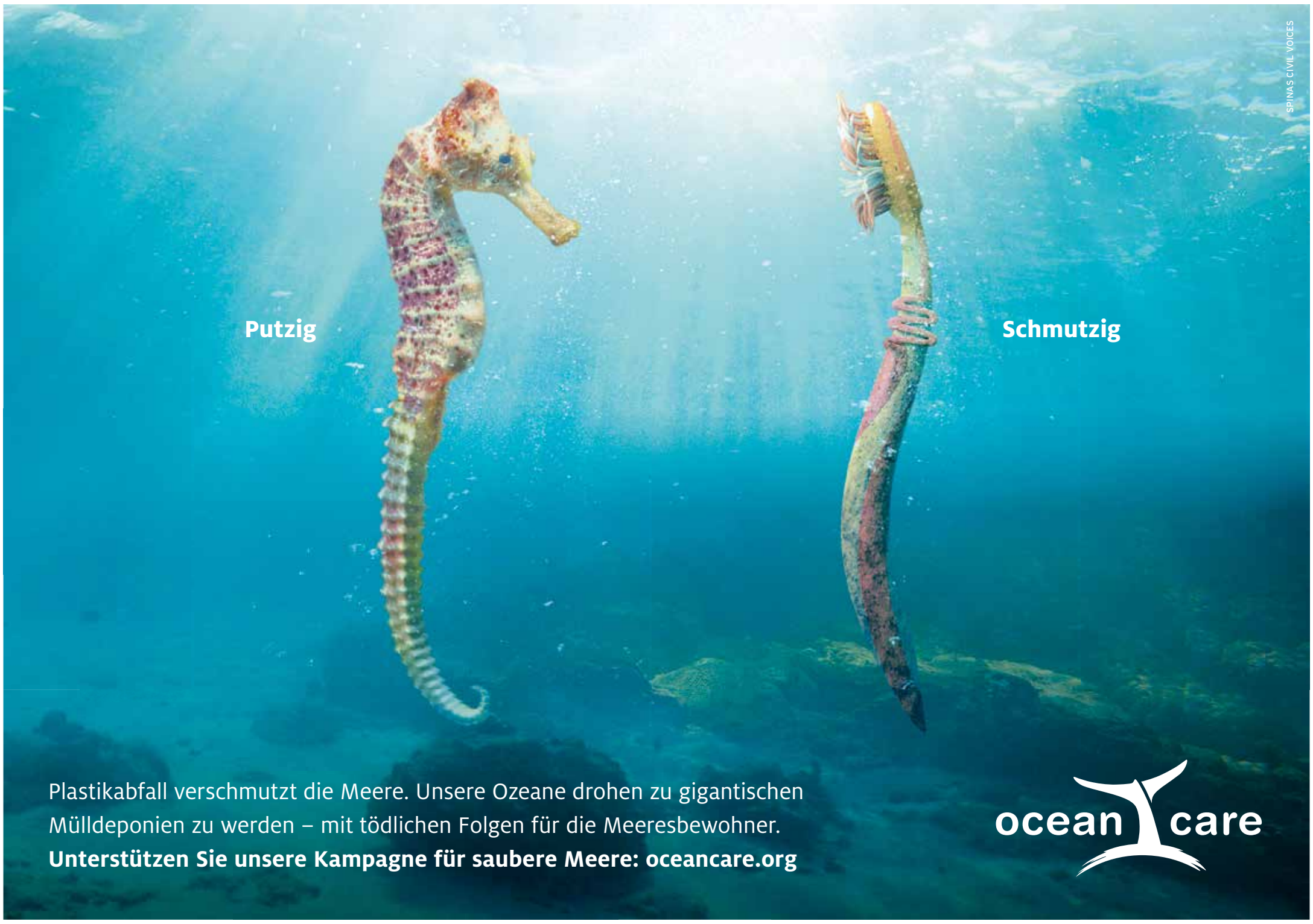

MARKT / EROTIK

• Diverses •

Zu verkaufen handgestrickte Socken, Bettsocken doppelt ge.
Tel. 079 822 45 60

• Flohmarkt •

Garage Sale in Wädenswil
Viele neue Dinge. Tel. 078 685 66 37

• Fahrzeugmarkt•

Zu verkaufen Garagentorautomat.
Tel. 071 912 12 94, H: 079 420 10 93

• Erotik •

Mann verwöhnt die einsame Frau
SMS: 079 376 32 02

Erotikhaus zu vermieten/verkaufen
Tel. 079 662 68 47

Suche einsamen Herren
für regelmässige Sex-Treffen.
Gratis bei Clara
Telefon: 076 238 54 78
www.originalsex.ch
VS SAA 086107

Jung gebliebene CH-Frau

sucht einen liebevollen, sympathischen und humorvollen Mann, der ihr Herz erwärmt oder sogar zum Brennen bringt.

Tel. 076 537 39 58

VS APO 086069

KLEININSERATE-COUPON

Bitte leserlich schreiben und Telefonnummer nicht vergessen!

☐ **Chiffre-Inserate + Fr. 10.–** (Bitte Adresse vollständig ausfüllen)

	Gratis
	Fr. 5.–
	Fr. 10.–
	Fr. 15.–
	Fr. 20.–
	Fr. 25.–
	Fr. 30.–
	Fr. 35.–
	Fr. 40.–
	Fr. 45.–
	Fr. 50.–
	Fr. 55.–
	Fr. 60.–

RUBRIKEN (Ausgenommen Bekanntschaften/Erotik)

Anzahl Erscheinungsdaten: _____ mal

- ☐ Immobilienmarkt
- ☐ Dienstleistungen
- ☐ Ferien/Reisen
- ☐ Stellen
- ☐ Bekanntschaften / 2 Zeilen Fr. 10.–
- ☐ Erotik / 2 Zeilen Fr. 10.–
- ☐ Stellenanzeiger
- ☐ Fahrzeugmarkt
- ☐ Flohmarkt
- ☐ Tiere
- ☐ Diverses

Für Gratis-Kleininserate max. 2 Schaltungen

Name:

Vorname:

Adresse:

PLZ: Ort:

Ausschneiden und mit dem entsprechenden Betrag **(keine Checks!)** eingeschrieben einsenden an:

Multi Media Management AG
Sunnehofstrasse 7
8493 Saland

VS CTE 086165

CIRQUE DU SOLEIL®

EUROPA PREMIERE

20 % FAMILIENRABATT
FÜR DIE SONNTAGS-SHOW, 12 UHR

5.–8. OKTOBER 2017
HALLENSTADION ZÜRICH

TICKETS AB SOFORT ERHÄLTLICH:
TICKETCORNER.COM / 0900 800 800 CHF 1.19/MIN. FESTNETZTARIF

www.cirquedusoleil.com www.abc-production.ch

ŠKODA

coop | Tages-Anzeiger | SonntagsZeitung | Landbote | Zürichsee-Zeitung | ZürcherUnterländer | 24 heures | Arcinfo | Sunshine | ZATTOO

«Wir sind für Sie in der ganzen Schweiz unterwegs»

Teppichwäsche mit Zufriedenheitsgarantie

Teppichwäscherei Frank

Sind Sie auf der Suche nach einem Fachbetrieb für Teppichwäsche und Teppichreparatur in Ihrer Umgebung? Bei der Teppichwäscherei Frank sorgt der Chef persönlich sowie Teppichmeisterwäscher und -knüpfer mit modernster Technik beziehungsweise mit langjähriger handwerklicher Erfahrung für Sauberkeit und Frische.

pd- Die Teppichwäscherei Frank hat sich speziell auf die Wäsche und Restauration von Teppichen aller Art spezialisiert. «Denn Schmutz, Staub, und Milben schaden nicht nur Ihrem Teppich, sondern auch Ihrer Gesundheit», sagt Frank

Professionelle Pflege

Damit die Teppiche nach der Wäsche in neuem Glanz erstrahlen, empfiehlt Frank die sogenannte «Rückfettung». Die Wolle habe zwar einen natürlichen Fettgehalt, der gegen Schmutz resistent macht, die Faser elastisch hält und für brillante Farben sorgt, «aber durch Temperaturschwankungen und Sonneneinstrahlung wird die Wolle mit der Zeit trocken, stumpf und fängt an, zu brechen», sagt Frank. Deshalb wer-den die Teppiche zunächst geklopft, damit der grobe Schmutz und Staub heraus fällt. Anschliessend kommt der Teppich in ein Laugenbad und wird dort circa 30 Minuten eingeweicht, danach laufen spezielle Teppichbürsten über den Teppich und schamponieren ihn entgegen der Florrichtung, so dass sich der Teppichflor wieder aufstellt. Anschliessend wird der Teppich mit klarem Wasser ausgespült. Danach werden die Teppiche auf einem Alurahmen aufgespannt und kommen so in die Trockenkammer. Dort trocknen sie je nach Bedarf zwei bis drei Tage aus.

Tolles Preis-Leistungs-Verhältnis

Im Anschluss werden die Teppiche auf Wunsch mit Lanolin (natürliches Fett) behandelt und imprägniert. Der Experte Frank rät den Kunden: «Lassen Sie sich nicht von irgendwelchen unglaubwürdigen Angeboten locken! Gerne erstellen wir Ihnen unverbindlich ein Angebot mit Festpreis pro Quadratmeter. Zudem bieten wir einen kostenlosen Abhol- und kostenlosen Zustellungsservice an. Wir sind auch im gewerblichen Bereich, wie an Hotels, Schulen, Büro- räumen und Firmen, tätig», so Frank.

Kontakt
Teppichwäscherei Frank
Telefon +41 78 331 97 38
Telefon +41 76 603 21 09
Standorte
St. Gallen, Zürich, Luzern
Basel, Bern

VS FRU 086207

Teppichwäscherei Frank

Starten Sie sauber in den Sommer
Wäscherei und Reparaturwerkstätte

Sommeraktion – 25 %

Teppichwäsche ist Vertrauenssache
Kostenlose Abholung und Zustellung!

Familienbetrieb der 3. Generation

- Waschen / Bio-Wäsche
- Teppichbodenwäsche
- Polsterreinigung
- Klopfen
- Entflecken
- Entmotten
- Spannen
- Reparieren / Restaurieren
- Sofas/Polster neu beziehen
- Ankauf von Teppichen aller Art

Stoppt Schimmel in Kellern, Waschküchen, Garagen, Nebenräumen usw.: DUO 125

Lüftet automatisch, sobald es draussen trockener ist als drinnen.

Verhindert Kondenswasserbildung – eine Hauptursache für Feuchteschäden im Gebäude.

Wollen auch Sie gesünder wohnen?
www.lueften.ch, Tel. 044 972 22 20, Keller-Trocknen.ch GmbH

VS VDO 082602

VS CTE 086310

Einladung zur Publikumsveranstaltung
"Herzinfarkt, wie weiter?"

Do, den 21.Sept.2017, 18:30 - 20:00 Dy-Fit Gesundheitszentrum

Tramstr. 66 4142 Münchenstein

Referenten:

Prof. Dr. med. Thierry Carrel, Chefarzt Herzchirurgie Inselspital Bern & Hirslandenklinik Aarau
Dr. med. Olivier Friesewinkel; Inhaber Herzpraxis Birseck

Junge verraten

Rentner bestrafen

AHV-Scheinreform
2×NEIN

Ungerecht für Jung und Alt

Warum ist die AHV-Reform schlecht?

- Junge und Frauen zahlen die Zeche für den AHV-Ausbau.
- Die Scheinreform gefährdet die Renten unserer Kinder und Enkel.
- Zwei-Klassen-AHV: Nur Neurentner erhalten 70 Franken mehr pro Monat.
- Heutige Rentner müssen mehr zahlen, gehen aber leer aus.
- Zielloser AHV-Ausbau mit der Giesskanne: Bedürftige profitieren nicht.
- Trotz höherer Lohnbeiträge schreibt die AHV ab 2027 wieder Milliardenverluste.

AHV Schuldenloch verhindern und Gerechtigkeit für Jung und Alt.

Jetzt 2× NEIN stimmen!

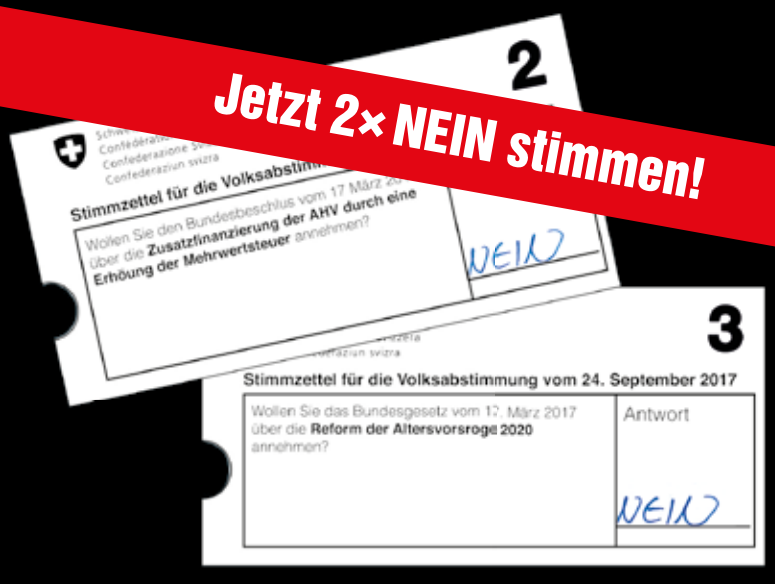

Nein zu einer Sanierung die keine ist
Nein zum ziellosen AHV-Ausbau mit der Giesskanne
Nein zur Zwei-Klassen-AHV

www.generationenallianz.ch

VS THA 086268