See- und Land-Anzeiger

Nr. 7b / 9.6.2017

Zustellung durch DIE POST

Einziger Anzeiger rund um den Zürich- und Obersee und Umgebung

scouter Online-Marktplatz

Verlag Schweiz AG, Churerstrasse 158, 8808 Pfäffikon SZ, Tel. 058 404 04 44, Fax 058 404 04 45
www.verlag-schweiz.ch, info@verlag-schweiz.ch, Swissmade Ringier-Print, Adligenswil

WELLNESS-PRIVATHOTEL
Neu ★★★★
Die neueste Wellness-Anlage im Ort
Thermalwasser-Wellnesslandschaft mit Attraktionen im Bad, 7 x Saunen Oase
Wintergarten, Ruheräume, Naturfango, Massage
Salzschlamm- & Naturmoorpackung, Kosmetik
Wohlfühlgarantie auf über 740 m²
Größte Hotelwellness-Landschaft im Ort
"Wellness & Schlemmen"
Wellness-Privathotel Post an der Therme
Fam. Christian Baltes - D-79410 Badenweiler
Sofienstr. 1- Tel: 0049-7632/8248-0
Pauschalen im Internet unter:
www.privathotel-post.de
0906_ZSZ1001 VS AMO 082643

CASH-KREDIT
Tiefe Zinsen ! z.B. CHF 10'000.- ab 154.- Mt.
052 761 27 66
✓ keine Bearbeitungsgebühren
✓ Für CH + C, B, L, G - Bewilligung
✓ Festangestellte, Temporär & Selbständige
✓ auch für AHV/IV Rentner ohne EL
seit 25 Jahren!
Mit tieferen Zinsen bestehende Kredite ablösen
www.cash-kredit.ch
Kreditvergabe ist verboten falls sie zur Überschuldung führt (Art.3UWG) P.Cupello

Haare ergänzen oder ersetzen.
100% WIR auf Zweithaare, Klebe- und Pflegeprodukte möglich!
The Hair CENTER
The Hair Center - Graben 8 - 5000 Aarau
062 824 88 88 - thehaircenter.ch
VS NHA 085262

werbedruck.ch More than Textiles HAKRO ACTIVEWEAR
IDEAL ZUM BEDRUCKEN & BESTICKEN
VS THA 083080
WBF Werbedruck AG • Fürtistrasse 5
8832 Wollerau • Tel. 044 787 51 61

WÄSCHE SERVICE DA-HA
Holen, Waschen, Bügeln und zurückbringen.
Alles für 9.90 CHF pro kg und das innert 24h.
DA + HA GmbH
Linthstrasse 42, 8856 Tuggen
Tel. 055 445 14 84
www.da-ha-gmbh.ch
VS THA 084961

wellnessunderthesky.ch
Grillhütte.ch | [i-POT.ch] | saunafass.ch
i-POT.ch | saunafass.ch | Jan Kuschinske | Länggasse 11 | 3600 Thun | Tel. 076 501 85 55
Showroom/Ausstellung | Pfandersmatt 153 | 3662 Seftigen | Termin nach Vereinbarung
VS JTH 085057

Der Brautschuhladen Claudia Manser
Ihre 1. Adresse für Brautschuhe
Grösste Auswahl verschiedener Hersteller und Materialien
Auch sehr kleine und grosse Grössen
Färbeservice
Steinberggasse 4, 8400 Winterthur
www.brautschuhe.ch
www.brautschmuck-online.ch
Terminvereinbarung unter
079 869 55 16 oder
claudia@brautschuhe.ch
VS THA 083258

BÖRSE 4 AN-/VERKAUF UHREN & SCHMUCK
Uhren: Rolex, Patek, Breguet, AP, JLC, Panerai, IWC etc.
Schmuck: Cartier/Bulgari/Pomellato/VCA, Diamant-/Goldschmuck, Altgold, Hermes/Kelly, Birkin
Faire Preise – sofort Barauszahlung
Glocken-/Augustinergasse 14, 8001 Zürich
Tel. 044 221 55 44, Di-Fr 11.00-18.00 Uhr
VS SMA 082608

VS THA 083185
KINDERZIMMER SHOP.CH
Die schönsten Kinderzimmer mit 15–30% Rabatt
Öffnungszeiten nach Vereinbarung
079 243 78 26* / 079 222 55 45*
Brittnauerstrasse 58, 4802 Strengelbach

Individuelle Lebens- und Wohnqualität
VitaTertia
Donnerstag, 16. März 2017, 19 Uhr, Restaurant Vita
«Leben, Tod und Selbstbestimmung»
Denise Battaglia zeigt uns auf, wie vielfältig die Fragen zu Krankheit, Alter, Demenz und Tod sind und wie sie mit dem individuellen Leben zusammenhängen. Sie vermittelt viele Informationen und gibt Anstösse, die helfen, auf Fragen zum Leben, zum Umgang mit Schicksalsschlägen, zum Altern und zum Sterben eigene Antworten zu finden.
Eine Reservation garantiert Ihnen einen Platz. Wir freuen uns, Sie an der Haldenstrasse 46 in 9200 Gossau begrüssen zu dürfen.
Lesen Zuhören Mitreden ... im März
Litera TERTIA
Von der Journalistin Denise Battaglia ist im Beobachter Verlag das Buch «Leben, Tod und Selbstbestimmung» erschienen.
GUTEN BERG BUCH HAND LUNG
Eintritt: Fr. 10.– inkl. Apéro
www.vitatertia.org
VS AMO 083893

Kaufe Pelze bis zu Fr. 20.000.–
Pelze, Brautkleider, Garderobe, Trachten, hochw. Handtaschen, Teppiche, Häkeldecken, Gobelin, Porzellan, Ölgemälde, Briefmarken, Kristall, Mode, Brilliant- u. Goldschmuck, Bruch- und Zahngold, Luxusuhren, Tafelsilber, Zinn, Münzen, Orden, Bücher, Schreib- u. Nähmaschinen, Möbel, Puppen, Fotoapparate u. -objektive, Ferngläser, seriöse Kaufabwicklung auch sonntags.
Zahle aktuelle Höchstpreise.
Telefon 077 425 65 59, Herr Freiwald
Bitte alles anbieten.
VS MPE 084665

Auto/Fahrzeugvorführungen
Ihr Spezialist hilft weiter. Wir reparieren, tauschen oder entsorgen Ihr Auto.
Gratis Ersatzwagen.
Garage Brüttensteig, Tolackerstr. 5, 8604 Hegnau. Telefon 044 833 30 33
VS SAM 082868

PRIVATKREDIT
Zinsen ab 7.9 %
Rufen Sie uns für eine Beratung an:
CREDITFINANZ AG
Tel. 091 921 36 90 – 091 835 42 02
www.creditiprivati.ch
Kreditvergabe ist verboten, falls sie zur Überschuldung führt (Art. 3 UWG)
VS SMA 082618

Mary's Katzen- und Hundeshop
Mary Blättler
Bankstrasse 5
8330 Pfäffikon
Telefon 076 327 27 60
info@maryshundeshop.ch
Öffnungszeiten
Montag geschlossen
Di–Fr 9.00–11.00 Uhr, 14.30–18.30 Uhr
Samstag 10.30–16.00 Uhr
VS THA 084497

Kaufe Autos
«Occasionen»
BAR ab Platz zu Höchstpreisen, km & Zustand egal, Occasionen & Export: PW, Bus, Kombi, 4 x 4, Jeep, Pickup, Lieferwagen & Wohnmobile & Töff ab 500cc.
Dringend gesucht:
Toyota, BMW, Mercedes, Audi, VW, Mitsubishi, Mazda, Nissan & alle DIESEL sowie 4 x 4, LKW & Traktor.
079 150 60 00 auch Sonntags
VS THA 082163

Bernasconi KafiService
Geissbüelstrasse 15 in 8604 Volketswil, Telefon 044 946 44 46
info@kafiservice.ch, www.kafiservice.ch
Montag bis Freitag: 09:00 – 12:00 / 13:30 – 18:00 Uhr
Wie können Sie von uns profitieren?
➤ Kaffeemaschinen- und Dampfgeräte-Service
➤ Verkauf und Vermietung
➤ Occasionenverkauf
➤ Legendärer Bohnen-Kaffee «Kafi-Schümli mild» für alle Liebhaber und Geniesser
jura
VS AMO 083924

VS THA 085254
LF LebensFreude für Ihre Zähne®
Dr. med. dent. Lothar FRANK
Zahnarztpraxis
Alte Jonastrasse 83 | 8640 Rapperswil
Tel. 055 211 06 11 | Fax 055 211 06 12
hallo@zahnarzt-drfrank.ch
www.zahnarzt-drfrank.ch

ZILLERTALER
TRACHTENWELT
Trachten & Herrenmode in Sonder- & Übergrößen

NEUERÖFFNUNG!
Donnerstag, 08.Juni 2017
Götzis, Montfortpark
Im Buch 45, Tel. 0676.84995515

ERÖFFNUGS ANGEBOT

Anzug
2-teilig
Sakko und Hose
Größen: 44-54
und 88-110
statt € 198,-

69,99

Herren Anzüge Sonder- und Übergrößen
Normalgestellte Größen: 44-64
kurzgestellte Größen: 24-34
langgestellte Größen: 88-118
statt € 299,- **139,-**

ERÖFFNUGS ANGEBOT

Herren T-Shirt
100% Baumwolle
Marken T-Shirts
von Luigi Morini
Größen: S-XXL
versch. Farben
statt € 49,99

19,99

Herren Hemden
in lang- und kurzarm.
100% Baumwolle
statt € 29,99

9,99

Herren Krawatten
Striessnig
Seidenkrawatten
versch. Modelle
statt € 39,99

9,99

Herren T-Shirt
Doppelpackung
100% Baumwolle
weiss und schwarz
statt € 29,99

9,99

Herren Shorts
Größe:
46-54
viele Farben
statt € 49,99

19,99

Angebote für unsere Filiale in Bludenz

Das Geheimnis gesunden Schlafs!
Inhalt: 6% Zirben, 94% Polyester

Zirben Bettdecke
140 x 200 cm
29,99

Zirben Kopfkissen
70 x 90 cm
19,99

Vatertagsangebot!

Vatertags-Set
4 Teile
Lederhose „Justin“,
Lederträger, Hemd
und Trachtenjanker.
statt € 548.-

199,-

ALPIN de luxe

Damen Lederhose
100% Ziegenleder
Träger im
Retrodesign
statt € 299.-

169,-

Aktion nur gültig
Montag, 12.06.2017

Sie erhalten den
1/2 Preis
auf einen Artikel Ihrer Wahl!

ausgenommen Aktionsartikel!

Angebote gültig von Mittwoch, 07.06. bis Mittwoch, 14.06.2017

Handbestickte Damen Strickjacke
Strick ist wieder IN und sollte in dieser Saison in wirklich keinem Kleiderschrank fehlen. Gefertigt im topaktuellen Retrodesign und mit viel Liebe von Hand bestickt, ist jede der neuen Jacken ein kleines Kunstwerk für sich. Größen: S-XXL

statt € 139,99 **39,99**

GÖTZIS, Montfortpark, Im Buch 45
BLUDENZ, Werdenbergerstrasse 25

ZILLERTALER
TRACHTENWELT
... unschlagbare Trachtenpreise!

VS MBL 085153

Ihr Rehabilitationsaufenthalt im Herzen der Walliser Alpen

Unsere Fachgebiete

Rückenschmerzen

- Rückenbeschwerden mit akuten und chronischen Schmerzen bei muskulärer Dysbalance, Fehlhaltung, Diskushernien, Spinalkanalstenose
- Spondylose, Spondylarthrose, Spondylolisthese, Skoliose, Hyperkyphose, usw.

Andere muskuloskelettale Beschwerden

- Spondylitis ankylosans (Morbus Bechterew)
- Arthrose
- Fibromyalgie
- Osteoporose
- Rheumatische Polyarthritis
- Postpoliosyndrom

Wir sind auch nach orthopädischen Eingriffen wie zum Beispiel Knie-, Hüft- und Schulterendoprothesen, Osteotomien und Osteosynthesen, sowie Rückenoperationen spezialisiert.

Warum die Leukerbad Clinic?

- Leukerbadner-Thermalwasser und seine Heilkraft
- 56 Jahre Expertise in der muskuloskelettalen Rehabilitation
- Personalisierte Rehabilitationsprogramme
- Grosse Behandlungsintensität (4 bis 5 Therapien/Tag)
- Vereinfachter Transport vom Wohnort bis nach Leukerbad
- Möglichkeit, eine(n) Begleiter(in)/Partner(in) mitzubringen

Die Rehabilitationsprogramme der Leukerbad Clinic sind von den Krankenkassen anerkannt.

Die Geheimnisse unseres Thermalwassers

Während Ihrem Aufenthalt in der Leukerbad Clinic können Sie von einer natürlichen und unvergleichlichen Lage profitieren, von einem sonnigen Klima und dem Leukerbadner-Thermalwasser, das reich an Calciumsulfat, Natrium, Strontium, Eisen, sowie Fluor ist.

Die natürlichen heissen Quellen von Leukerbad entspringen mit einer Temperatur von mehr als 50°C. Unsere Bäder, Innen- und Aussenbad, weisen dadurch eine konstante Temperatur von 36°C über das ganze Jahr auf. Die Thermalquellen sind seit der Römerzeit für ihre therapeutischen Eigenschaften und Wirkungen, der thermischen Stimulation, chemischen und mechanischen Auswirkung auf den menschlichen Körper bekannt.

Leukerbad Clinic
Willy-Spühlerstrasse 2 ◆ 3954 Leukerbad
Tel. 027 472 51 11 ◆ info@leukerbadclinic.ch ◆ www.leukerbadclinic.ch

DIAMANT-DENT

INSTITUT FÜR ZAHNMEDIZIN IN UNGARN

- Info-Material mit DVD kostenlos per Post
- Klinikeigener kostenloser Abholeservice vom Flughafen Wien/Bratislava

ZAHNBEHANDLUNGEN UNTER AMBULANTER VOLLNARKOSE

MIT 4 STERNE WELLNESS ERHOLUNG
in wunderschöner Umgebung - direkt an der Donau

REFERENZKLINIK VON

Nobel Biocare™

Was bedeutet eigentlich der Begriff „All-on-4“ und wie soll man das vorstellen?

ALL ON 4 VERSORGUNG DAS ORIGINALE VON NOBELBIOCARE

Die Kleinstadt Mosonmagyaróvár in Ungarn ist ein bekanntes und beliebtes Reiseziel unter „Zahntouristen" aus der Schweiz. Die Stadt liegt in der Nähe der österreichischen Grenze, 80 km von Wien entfernt. Hier befindet sich auch das Diamant-Dent Institut für Zahnmedizin, was seit 17 Jahren mit einem rundherum- Service zur Verfügung der Patienten steht, wo das oberste Gebot die Kundenzufriedenheit ist. In diesem Institut wird unter anderen auch das immer mehr angefragte Behandlungskonzept All-on-4® von einem berühmten und anerkannten Implantathersteller angeboten.

Zahnlose oder angehend zahnlose Patienten, die sich nicht mit einem herausnehmbaren Gebiss begnügen wollen, war der Weg zu festen Zähnen bisher oft ein Leidensweg. Meistens waren mehrfache Operationen nötig, um zunächst die Zähne zu ziehen, Knochen aufzubauen (z.B. der sogenannte Sinuslift) und ca. sechs Monate später die Implantate einzusetzen, die dann zunächst unbelastet einheilen mussten. In der Zwischenzeit - bis zu einem Jahr lang - musste sich der Patient mit herausnehmbaren Vollprothesen als Provisorium und einer erheblichen Einschränkung der Lebensqualität abfinden. Diesen Patienten bietet das All-on-4® Behandlungskonzept eine festsitzende Versorgung für den vollständigen Zahnbogen auf vier Implantaten am Tag des Eingriffs. Dies führt schnell zu besserer Patientenzufriedenheit in Bezug auf Funktion, Ästhetik, Wahrnehmung, Sprechweise und Selbstbewusstsein.

Zwei Schlüsselelemente verringern die Komplexität der Behandlung: Die Anzahl der Eingriffe sowie die insgesamt für die Behandlung aufgewendete Zeit. Dank der Neigung der Implantate im Seitenzahnbereich können zeitaufwendige Knochenaugmentationsverfahren vermieden werden, während die Sofortbelastung die Behandlungsdauer verkürzt. Wenn alle Zähne entfernt werden müssen, bietet die Sofortbelastung entscheidende Vorteile: Anstelle einer herausnehmbaren Vollprothese erhält der Patient bereits wenige Stunden nach der Operation eine fest verschraubte Brücke, die ästhetisch und funktionell auch hohen Ansprüchen gerecht wird.

Die All-on-4® Technik mit ihren vier stabilen und über den Zahnbogen verteilten Implantaten eignet sich in besonderem Masse für die Sofortversorgung. Viele wissenschaftliche Untersuchungen haben mittlerweile gezeigt, dass die Erfolgsrate sofort belasteter Implantate bei sorgfältiger Planung und einem erfahrenen Operateur genauso hoch ist, wie bei traditionellem Vorgehen.

Um diese nicht immer leichte Aufgabe bewältigen zu können, arbeiten in der Klinik fachkompetente Fachzahnärzte, Kieferchirurgen, die ihr Wissen durch ständige Weiterbildungen auf höchstem Niveau halten. Zur genauen Aufstellung der Diagnose stehen ihnen moderne röntgendiagnostische Einrichtungen, wie zum Beispiel das digitale 3D-CT Röntgengerät zur Verfügung, damit die Zahnärzte den am besten geeigneten Behandlungsplan für die Patienten erstellen und die Kieferchirurgen die Eingriffe exakt planen können. Die über ein Qualitätsmanagement verfügende Zahnklinik wird jährlich von mehreren tausenden Patienten aus Deutschland, Österreich und der Schweiz aufgesucht, vor allem deswegen, weil die Preise der Zahnbehandlungen um bis zu zwei Drittel niedriger als im Heimatland sind. Eine sprachliche Barriere gibt es auch nicht, da alle Mitarbeiter die deutsche Sprache beherrschen. Vom Management wird von der Beratung über die Anreise bis hin zur Unterkunft Alles sorgfältig organisiert. Das Diamant-Dent Institut für Zahnmedizin legt einen großen Wert auf schmerzfreie Behandlungen, auf einwandfreie Qualität und natürlich auf die vollkommene Zufriedenheit der Patienten.

HOTLINE-NUMMER zum NULLTARIF
8:00 - 18:00 UHR
A, D, CH, NL, UK, IRL, B, I, F
00 800 44556677

H-9200 Mosonmagyaróvár, Régi Vámház Platz 11
info@diamantdent.hu | Fax: +36 96 579-068

WWW.DIAMANTDENT.HU

facebook.com/diamantdent

VS VDO 083359

Landschaftstheater Ballenberg spielt

VERONIKA GUT – AUFRUHR IN NIDWALDEN

Eine mutige Frau auf dem Ballenberg

«Sie ist, wie die Weiber dieser Berge sind, an Mut den Männern gleich» wurde Veronika Gut (1757 – 1829) von einem ihrer Zeitgenossen beschrieben. Die Stanserin steht im Zentrum der diesjährigen Inszenierung des Landschaftstheaters Ballenberg. «Veronika Gut – Aufruhr in Nidwalden» ist ein spannendes Stück Schweizer Geschichte und erzählt von einer mutigen und umstrittenen Frau, die vor 200 Jahren der französischen Besatzung die Stirn bot.

Das Landschaftstheater Ballenberg ist eines der traditionsreichsten und beliebtesten Freilichttheater der Schweiz. Jeden Sommer wird in einer anderen Häusergruppe im Freilichtmuseum Ballenberg – vor einmaliger Kulisse - gespielt. Die Tribüne bietet Platz für rund 700 Personen. Nach den zwei sehr erfolgreichen Gotthelf-Inszenierungen «Ueli der Knecht» und «Ueli der Pächter» wagt sich das Landschaftstheater Ballenberg dieses Jahr an einen neuen Stoff.

Der Berner Autor Andreas Berger hat ein Theaterstück zu Veronika Gut, eine der herausragendsten und umstrittensten Frauenfiguren der Schweizer Geschichte, geschrieben. Regie führt die Bernerin Marlise Fischer, die früher mehrmals als Schauspielerin auf dem Ballenberg auftrat und daher die besonderen Verhältnisse bestens kennt. In den Hauptrollen sind die in Stans aufgewachsene Berner Schauspielerin Karin Wirthner (als Veronika Gut) und die bekannte Schauspielerin Silvia Jost (Chalen-Dorli) zu sehen.

Veronika Gut «mit Haut und Haar»

«In meiner Schulzeit war Veronika Gut auch in ihrer Heimatgemeinde kein Thema. Daher begrüsse ich es besonders, dass sich das Landschaftstheater Ballenberg dieser einzigartigen und mutigen Frau widmet und sie schweizweit bekannt macht», erzählt Karin Wirthner, die sich mit «Haut und Haar» in die faszinierende und rätselhafte Persönlichkeit Veronika Gut eingibt.

Das Stück spielt in Nidwalden um 1800. Nur zwei Jahre nach dem verheerenden Krieg zwischen Franzosen und Nidwaldnern. Zusammen mit den «Vaterländern» kämpft Veronika Gut im Untergrund gegen die von den Franzosen eingesetzte helvetische Regierung. Mit Mut, politischem Geschick und Geld befeuert sie den Widerstand gegen die neue Ordnung. Gut wird bewundert und gehasst – die kriegsgeschädigte Bevölkerung ist tief gespalten. Aber über alle Gräben hinweg gibt es auch Tröstliches, denn trotz allem haben die Stanser weder ihren Überlebenswillen noch ihren Humor verloren. Und Chalen-Dorli, eine Heimatlose, rückt manche Verirrungen wieder ins rechte Licht.

Berührend und lebensfroh

«Das Stück ist vielleicht weit aktueller, als es uns lieb ist», meint der Autor Andreas Berger: «Auch wir leben in Zeiten des Umbruchs und der Spannungen, die unsere Gesellschaft, lokal und global, noch mehr zu spalten drohen. Ich bin überzeugt, dass es dem Landschaftstheater Ballenberg gelingen wird, einen spannungsgeladenen historischen Stoff auf berührende aber auch lebensfrohe Weise auf die einmalige Freilichtbühne zu bringen.«

Die Aufführungen finden vom
5. Juli bis 19. August im Freilichtmuseum Ballenberg statt.
Vorverkauf und weitere Informationen:
www.landschaftstheater-ballenberg.ch.
Telefonischer Vorverkauf: 033 952 10 44 (Di bis Fr, 14 bis 17 Uhr).

FELCO - Inbegriff von Qualität, Ergonomie und Langlebigkeit

Die Qualitätsbezeichnung «swiss made» gilt auch heute noch uneingeschränkt für FELCO-Scheren. Denn sie werden in einem Werk in der Schweiz von hochqualifizierten Kräften entwickelt, hergestellt und montiert. Durch die Produktpalette, die Qualität, die Garantie, den Kundendienst und die Vertriebsart wurde FELCO zu einem Hersteller für professionelles Schneide- und Stutzwerkzeug, dessen Marke in über 100 Ländern in aller Welt vertreten ist.

FELCO SA befindet sich inmitten des Jura Neuchâtelois, einer Region die für die Fabriken zur Herstellung teurer Uhren und somit für Qualität und Präzision bekannt ist.

1945 ähnelte eine Baum-, Reb- und Gartenschere mehr einem «barbarischen Folterinstrument» als einem leistungsfähigen Werkzeug. Daher entschloss sich der Feinmechaniker Félix Flisch zur Entwicklung und zum Vertrieb der ersten geschmiedeten Aluminiumschere, der FELCO 1, einem Werkzeug, das aus der Sorge um den Benutzer entstand.

50 Jahre danach stellen 129 Angestellte eine Produktpalette her, die aus mehreren Scherenmodellen besteht: für ein- oder beidhändiges Arbeiten, pneumatisch oder elektrisch betrieben sowie für Rechts- oder Linkshänder. FELCO ist ebenfalls der erste Hersteller, der ein Modell mit Rollgriff, die FELCO 3 (heute FELCO 7), zur besseren Führung von Hand und Handgelenk und somit zur Vorbeugung von Sehnenentzündungen produzierte. Wenn es für Scheren auch sehr unterschiedliche Anwendungsgebiete gibt, so sind die Bewertungskriterien stets die gleichen: Das Holz soll möglichst schnell heilen und die Hand des Schneidenden möglichst vorteilhaft geführt werden. Die exzellenten Eigenschaften einer Schere ergeben sich aus einer ausgewogenen Mischung aus Materialauswahl und -bearbeitung, Verarbeitung, Scherenwinkel, Klingenschliff und Einstellmechanismen.

Hierauf konzentrieren sich die Anstrengungen von FELCO. Im Laufe der Jahre hat FELCO seine Palette laufend erweitert. Nebst der Entwicklung, Herstellung und Kommerzialisierung von drei elektrischen Scheren, den Modellen FELCO 820, FELCO 801 und FELCO 811, welche sich durch verschieden grosse Schnittdurchmesser unterscheiden, sind auch weitere Produkte hergestellt und vermarktet worden, unter anderem Nischenprodukte wie zwei Linkshänderscheren für kleinere Hände, die FELCO 16 und FELCO 17 sowie eine Blumenpflückschere, das Modell FELCO 4C&H.

Im Oktober 2016 hat FELCO ihr Sortiment an Amboss-Scheren mit dem Modell FELCO 32 erweitert. Diese Ambossschere wurde für das Schneiden von hartem und trockenem Holz in allen Bereichen konzipiert (Weinbau, Obstbau, Baumschulen, Park- und Gartenpflege, usw.). Sie ist vielseitig einsetzbar und sehr gut für den Sommerschnitt geeignet, da die Klinge nicht verklebt. Die FELCO 32 weist dank der Form Ihres Schneidekopfes und einer neuartigen Schmiedeklinge eine hervorragende Schnittleistung auf. Die seitlichen Aussparungen sorgen dafür, dass die Klinge einwandfrei durch das Schnittgut gleitet und die Reibung beim Schneiden stark verringert wird. Die gebogene Form der Klinge und des Ambosses aus Messing hält das Holz in der richtigen Position und verhindert, dass es beim Schneiden wegrutscht.

Kontakt:

FELCO SA
Rue de la Rinche 3
2206 Les Geneveys-sur-Coffrane
Tel.: 032 737 18 80,
Fax: 032 737 18 89
Web: www.felco.ch

Produktionsstätte FELCO

Baumschre FELCO 8 im Einsatz

VS AME 085148

-30% AKTION vom 30.5.–30.6.2017
Premiumfenster · Haustüren · Wintergärten · Terrassensysteme

Aus Europas grösster Fensterfabrik, in Kunstoff-, Holz-, Alu- oder Holz-Alu-Ausführung

5- oder 7-Kammer-Systeme
Wärmedurchgangskoeffizienten von bis zu **0,3 W/(m²K)**
Schalldämmung bis zu **- 46db**
MACO Multi Matic KS Beschläge mit Fehlbedienungsperre

Weltweit erstes **Vierfach-Verglastes Fenster** mit Kryptongas-Füllung
Dreifachdichtungssysteme
In vielen verschiedenen Farben lieferbar
Nur 10 Tage Lieferzeit!

Sie benötigen Fenster für Ihr neues Haus oder möchten Ihre alten Fenster wechseln? Vereinbaren Sie einen Termin mit einem unserer Kundendiensttechniker und lassen Sie sich von uns ein individuelles Angebot unterbreiten.

Wir bieten Premiumqualität zu sensationellen Preisen.

- Montage und Demontage
- Kostenlose Objektsbesichtigung und Offerte
- Deutsche Hersteller
- Kein Auftrag ohne unsere Offerte

BST Sanierungs- & Reinigungstechnik
Tel.: 076 731 12 20 *
webmaster@bst-bausanierungen.ch
www.bst-bausanierungen.ch

Vertretung in der Schweiz
Zürich, Luzern, Basel, Bern, Solothurn

VS MRE 085093

© Babs Héritier, cap professional

cap fotoschule

Ihre Eintrittskarte in die Welt der Fotografie

letzter Infoabend Bern für 2017/18

cap professional Praxislehrgang:
Donnerstag 15.Juni
19:00 - 20:30 Uhr
cap-fotostudio
Vidmarhallen (Halle 3, 3.Stock, Raum 328)
Könizstrasse 161, 3097 Bern-Liebefeld

Wir stellen uns persönlich vor, präsentieren unsere Studios und orientieren über das Studienangebot. Wir projizieren Bilder und beantworten am Schluss gerne alle Ihre Fragen.
Es ist keine Anmeldung erforderlich, der Eintritt ist frei.

Wenn Sie unter Anleitung von Profis fotografisch weiterkommen wollen, sind Sie dazu herzlich eingeladen.

Lernen Sie uns kennen. www.cap-fotoschule.ch

VS RFU 084923

Didac

Ein Schuljahr fürs Leben

10./11. Schuljahr kombiniert mit Sprachjahr

Französisch in Lausanne oder Genf
Italienisch in Lugano
Englisch in Eastbourne (England)

Das Didac Sprachjahr:
Ein 10./11. Schuljahr nach Deutschschweizer Ansprüchen.
In der Romandie. Im Tessin. In Südengland.

T: 031 313 52 52 | www.didac.ch

VS AME 085032

ECAP

Sie wollen Deutsch lernen? Wir beraten Sie gerne.

ECAP Aargau 062 836 09 70
Bahnhofstrasse 18 5000 Aarau
www.ecap-kurse.ch
infoag@ecap.ch

VS VDO 083157

VS CTE 084239

Präsenz

Drei Ebenen des zwischenmenschlichen Kontaktes werden erörtert und mittels der Funktionellen Entspannung und der Atemrhythmisch Angepassten Phonation erfahrbar gemacht.

Samstag, 17. Juni 2017 Samstag, 24. Juni 2017

Weitere Infos unter: www.personare.ch

perSonare
persönlich klingen

Wilstrasse 70
8600 Dübendorf
Telefon 076 569 96 29
www.personare.ch

VS THA 085136

Institut für Marketing
Universität St.Gallen

Sie suchen neue Impulse für Ihre tägliche Arbeit und möchten sich mit Experten auf Augenhöhe austauschen?

Das Institut für Marketing an der Universität St. Gallen bietet von fokussierten Intensivseminaren bis hin zu Diplomstudiengängen zahlreiche Weiterbildungsmöglichkeiten zu allen relevanten Themen im Marketing an. Sicherlich auch das Richtige für Sie.

Excellence in Key Account Management
- 9 Tage (3 Module à 3 Tage)
- Nächster Start: 5. September 2017

B2B-Marketing und Verkauf
- 5 Tage
- Nächster Termin: 2.– 6. Oktober 2017

Alle Weiterbildungen des Instituts für Marketing finden Sie unter www.ifm.unisg.ch/weiterbildungen oder treten Sie direkt mit uns in Kontakt: Doris Maurer, Telefon +41 71 224 28 55, doris.maurer@unisg.ch

Blasen Probleme?

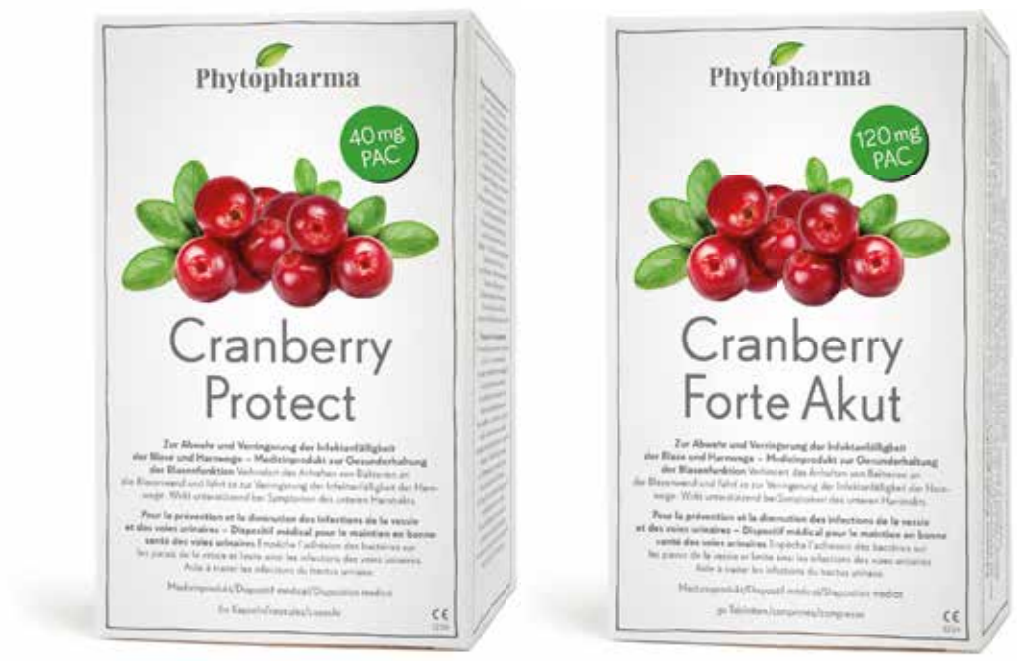

Pharmacode 5807316 Pharmacode 5807322

Zur Abwehr und Verringerung der Infektanfälligkeit der Blase und Harnwege. Verhindert das Anhaften von Bakterien an der Blasenwand und senkt so die Infektanfälligkeit der Harnwege.
Cranberry Protect zu Vorbeugung. Bei akuten Beschwerden Cranberry Akut. Hochdosiert. Magensaftresistent.
Erhältlich in Apotheken und Drogerien.

VS RFU 084382

MEDIUM SAHRA
25 Jahre Heilerfahrung
Heilen durch Fernbehandlung
0901 190 867
(3.50 pro Min.)
VS CTE 084355

Beauty & Style am See
Konstanz
– Kosmetik
– Massagen
– Behandlung buchen
– Friseur
Fürstenbergstr. 103
78462 Konstanz
Tel +49 7531 928 181
info@beautystyle-kn.de
www.beautystyle-kn.de
Montag – Freitag
09.00 – 18.00 Uhr
Samstag
09.00 – 14.00 Uhr
VS CTE 084188

Ja, das gönne ich mir!
Hautprobleme, Fältchen oder einfach Lust auf Entspannung? Dann gönnen Sie sich einen kompetenten Partner für Ihre Schönheit und Ihr Wohlbefinden.
Termine nach Vereinbarung.
MILENA BALLY COSMETICS
Bahnstrasse 18a, 8603 Schwerzenbach,
Telefon 076 378 11 72
www.bally-cosmetics.ch
Neukunden erhalten zur Begrüssung 10% Rabatt auf Ihre erste Behandlung. Gültig bis 31.07.2017
VS CTE 084067

Body-Sport-Öl-Massage
für Sie und Ihn
079 912 99 21
Stadt Zürich
VS APO 084753

Kosmetikstudio und Coiffeur
Professionelle Fachschule
magnollia
044 514 24 97
076 532 19 57
Hohlstrasse 192
8004 Zürich
schule.magnolia@gmail.com
VS CTE 083325

Shaba METHODE
Shobana
NEU in Winkel-Rüti !!!!!
Tag der offenen Tür
Samstag, 10. Juni 2017, 13.00–16 Uhr
Carla Mihalopoulos
Haarentfernung mit Zucker-Gel
Zertifiziertes Shaba Studio
Lufingerstrasse 28
8185 Winkel
076 430 3113 Studio-Shobana
studioshobana@gmail.com
Erhalte 50% auf deine erste Behandlung.
Nur am Tag der offenen Tür buchbar.
30% Eröffnungsrabatt für den Monat Juni.
VS APO 085250

Wenn Sie sich was wünschen dürften von Ihrem Leben, was wäre das?

Gesundheit? Leichtigkeit? Glück? Liebe? Familie? Geld?

Die Freiheit das tun zu können, was Ihnen am Herzen liegt?

Was, wenn ich Ihnen sage, dass es einzig an Ihnen liegt, sich Ihre Träume zu verwirklichen?

Jeder ist seines Glückes Schmied!

Sind Sie bereit, sich auf den Weg zu einem glücklichen, vollkommenen und erfüllten Leben zu machen?

Als Coach und Burnout-Prophylaxe-Trainerin ist es meine Aufgabe, Sie dabei zu begleiten und Ihnen eine wirkliche Stütze zu bieten, wenn Sie sie brauchen!
Die Beratungs-Methoden, mit denen ich arbeite, möchte ich nachfolgend vorstellen.
Vielleicht ist eine grundlegende Begleitung, das richtige für Sie.
Vielleicht haben Sie auch ein spezifisches Problem, dass Sie gerne lösen möchten.
Was auch immer für Ballast in Ihrem Leben sorgt. Gemeinsam finden wir einen Weg, die Last auf Ihren Schultern zu mildern und Sie können endlich das Leben leben, dass Sie sich schon lange wünschen. Nachfolgend möchte ich Ihnen einige Methoden vorstellen derer ich mich bediene um Ihren Alltag zu entschleunigen.

Was ist eigentlich «Burnout-Prophylaxe»?
Immer mehr Menschen, sind nicht mehr in der Lage, die Anforderungen des Alltags zu bewältigen. Mit rasanter Geschwindigkeit und Reizüberflutung der heutigen Leistungsgesellschaft gerät der gesunde Rhythmus aus Anspannung und Entspannung dauerhaft aus der Balance. Abschalten, zu sich kommen und Kraft sammeln wird zur Lebensstrategie, die neu erlernt werden muss. Meine Aufgabe ist es, Sie in diesem Prozess zu unterstützen und zu führen.

Wer sollte sich präventiv damit befassen?
Absolut Jeder sollte sich um sein Wohlbefinden kümmern, denn viele stehen mit einem Bein ständig in Dysbalance, was verheerende Folgen mit sich ziehen kann. Es sind gleichermassen Angestellte, Selbständige, Pensionierte und auch Hausfrauen davon betroffen. Noch tragischer sind die Folgen bei Kindern und Jugendlichen. Glauben Sie mir, wenn Jemand einem Burnout «erliegt», dann ist danach nichts mehr so wie davor.
Wo können Sie sich Unterstützung holen?
Als einzige Burnout-Prophylaxe-Trainerin der Ostschweiz, bin ich stolz darauf, meine Praxis an meinem Heimatort in Gossau (Bischofszellerstrasse 10) zu haben und so meinen Beitrag zu einer gesünderen Leistungsgesellschaft zu leisten.

Wofür braucht man ein Coaching?
Vereinfacht ausgedrückt ist Coaching die Brücke zwischen Ihrem derzeitigen Leben und dem, was Sie erreichen wollen. Coaching unterstützt Sie in Ihrer Entwicklung. Es geht dabei um eine Veränderungsbegleitung, deren Fokus auf dem Erhalt oder der Stärkung der eigenen Leistungsfähigkeit und einer gesunden Work-Life-Balance liegt. Ein Coach unterstützt seinen Klienten bei der Bewältigung verschiedener Situationen. Durch den Coaching-Prozess wird die Selbstreflexion gefördert, Problemursachen erkannt und Hilfe zur Klärung & Lösung von belastenden Situationen geboten. Ein Coaching baut Brücken im Innen und Aussen.

Für wen ist ein Coaching sinnvoll?
Ein Coaching ist in jeder Lebensphase sinnvoll, wo Entscheidungen anstehen und/oder auch erwünscht sind. Entscheidungen, die wir lange vor uns herschieben oder gerade eben getroffen haben. Bei jeder Veränderung in unserem Leben ob gewollt oder unfreiwillig. Ein Coaching unterstützt Sie dabei, sich über Ihre Ziele und Wünsche klar zu werden und für sich einen Weg zu finden, diese auch tatsächlich umzusetzen. Lassen Sie uns Brücken bauen!

Was genau ist Hypnose?
Hilfe, da fummelt jemand in meinem Kopf herum! So zumindest ist die Allgemeinhaltung, wenn es um Hypnose geht. Aber ist das denn auch wahr? Natürlich nicht! Hypnose ist eine wundervolle Methode, mit seinem Unterbewusstsein zu kommunizieren und diese mit dem Bewusstsein, also dem klaren Verstand zu verbinden. Mittels Hypnose wird eine Verbindung von Körper, Geist und Seele hergestellt. Ziehen alle Aspekte am selben Strang, kann dabei nur das entstehen, was wir uns wünschen. Wer kennt das nicht: Eigentlich will ich seit Jahren aufhören mit dem Rauchen. Es tut mir nicht gut. Habe schon so vieles ausprobiert und nichts hat geholfen. Im Kopf ist das Thema Rauchstopp schon lange etabliert und trotzdem klappt´s nicht mit dem Aufhören. Mittels Hypnose wird die Verbindung mit dem Unterbewusstsein hergestellt und durch diese Symbiose kann ein realer Rauchstopp stattfinden. Allerdings ist es äusserst selten, dass man aufhört zu rauchen, wenn man sich nur der Hypnose bedient – Der Wille, das Durchhaltevermögen und der Wunsch sind Voraussetzung. Hypnose ist ebenso wie der Verstand ein Teil des Lösungsprozesses.
Viele Einzelteile ergeben ein Ganzes.

Einsatzgebiete der Hypnose: Stessreduktion, Gewichtsprobleme, Raucherentwöhnung, Prüfungsangst, Kinderwunsch, Ängste & Phobien (Zahnarzt, spinnen, Klaustrophobie…), Vorbereitend auf Operationen, Zwänge wie z.B. ständiges putzen müssen, Schlafstörungen, Essstörungen, Traumata, Konzentrationsstörungen, Leistungsdruck, Bettnässen, Stottern, usw.
Verschmelzen Sie Ihr Bewusstsein mit Ihrem Unterbewusstsein!

Was ist Resilienz?
Resiliente Menschen können mit Druck und Belastungen so umgehen, dass sie die Phasen der Anspannung unbeschadet überstehen. Resilienz ist vergleichbar mit unserm Immunsystem, welches unseren Körper vor Krankheiten schützt. Es ist unser Immunsystem der Psyche und der Seele, welches uns beim Umgang mit Stress, Belastungen und Krisen unterstützt. Es bezeichnet unsere ganz eigene Widerstandsfähigkeit. Es ist kein fixer Zustand, sondern ein Lebenslanger Lernprozess.

Resilienz kann man trainieren:
- zur Stärkung von Optimismus
- zum Loslassen von belastenden Situationen
- für Akzeptanz
- um Mut zu entwickeln für Neuorientierungen
- zur Lösungsfindung/-orientierung
- zu mehr Verantwortungsgefühl
- zum Überwinden von Lebenskrisen
- für mehr Ruhe und Gelassenheit
- für ein glückliches Leben
- zur inneren Stärke

Resilienz ist die Kunst, nach einem Rückschlag, wieder aufzustehen!
Um Ihre Resilienz zu stärken, bediene ich mich unter anderem der Meditation, Reiki und der EFT-Klopfakupressur.

EFT – Klopfakupressur
EFT ist eine Kombination von Neurolinguistischem Programmieren (NLP), der Meridian-Lehre und der Kinesiologie. Kurz gesagt, kann man sich die Probleme ganz einfach wegklopfen und den erwünschten Zustand herbeiklopfen. Hört sich einfach an? Ist es auch.

Kurse, die Sie besuchen können:
- Entschleunigungs-Wochenende im Grünen. Für alle die vergessen haben, wie Entspannung geht!
  Ein absolut unvergessliches Erlebnis, dass Sie wieder in Ihre Mitte bringt. Entspannen, Geniessen und das Leben wiederentdecken.
- Ein Kurs im glücklich sein (demnächst)
- Gewichtsreduktion Intensiv
- Erfüllen Sie sich Ihre Wünsche – Ein Weg zur finanziellen Unabhängigkeit (Wie Sie innert weniger Minuten Ihre negativen Glaubenssätze in Bezug auf Geld und Erfolg eliminieren und mit positiven Ansätzen ersetzen).
- Reiki Ausbildungen Grade 1 bis 21!
- Genuss-Training für Ihr Team – evtl. beim nächsten Teamanlass?

Kreieren Sie ein aussergewöhnliches Leben – Ihres!

Ich wünsche Ihnen: Vertrauen ins Leben, Durchatmen, persönliche Freiheit, erfreuliche Lebensveränderungen, Klarheit im Denken und Fühlen, das Sie ihre Lebendigkeit spüren und ganz viel Lebensfreude.

Herzlich Willkommen in Ihrem Leben!
Orkide Seven
7-Steps-Coaching
www.7-steps.ch

VS THA 084889

skinupsolution
PIEKSIGE UND STOPPELIGE STELLEN?
Dauerhafte Haarentfernung mit Dioden Laser.
Langjährige Erfahrung. Kostenlose professionelle Beratung.
Skin Up Solution | Kosmetik in Konstanz
Zollernstraße 1, 78462 Konstanz
Tel.: +49 (0) 7531-9174647
info@skinupsolution.com
facebook.com/skinupsolution
VS CTE 083985

VS NHA 085180
Aroma **Touch** Massage
- 20 Minuten den Rücken
- 20 Minuten die Füsse oder eine Handmassage
- Babys lieben es auch, immer FCO Kokosöl benutzen.

Die-Kraft-der-Natur.ch, Conni Reichel
Seestrasse 49, 8805 Richterswil, Tel. 076 612 45 51
conni@die-kraft-der-natur.ch, www.die-kraft-der-natur.ch

Tirol

Alpenresidenz Ballunspitze

Einzigartig. Erlebnisreich. Entspannend.

www.ballunspitze.com
Familie Walter, Hauptstraße 20, A-6563 Galtür
T: +43(0)5443/8214, F: +43(0)5443/8214 44, e: office@ballunspitze.com

Platz für **55 Familien**

★★★★

Seehöhe **1.600 m**

Geöffnet: **17.12.16–22.4.17, 24.6.17–22.10.17**

Smiley's smartes Angebot:

7 Tage wohnen im kleinen Familienzimmer „Zirbe" inklusive unserer All-inclusive Verwöhnpension, Wellness & SPA zum Pauschalpreis **ab EUR 1.869,–** für 2 Erwachsene und 1 Baby.

Hotel-Highlights

- Paznauner & Tiroler Gourmetküche
- 84 Std./Wo. Kinderbetreuung
- 77 Std./Wo. Babybetreuung
- Kino, Theater, Softplay-Anlage und Kindershows
- hoteleigener Kinderskibus zur Skischule
- schneesicheres Skigebiet in Galtür/Ischgl bis 2.900 m
- Panoramahallenbad mit Babybecken
- Beauty Farm & Spa mit Kinderwellness & Kindersauna
- Verleih von Skiausrüstung gegenüber vom Hotel
- Siggis Bambini- & Kinderskischule

******Sterne mitten im Herzen von Galtür.** In Galtür/Ischgl, wo sich die ganze Familie wohlfühlt, da machen Ferien richtig Spaß. Durch unsere hervorragende Lage im Dreiländereck D, CH und I wird der Familienurlaub zum Erlebnis.

Kulinarik und All-inclusive-Verwöhnpension: reichhaltiges Frühstücksbuffet inkl. Bioecke, frische Eierspeisen und vielen mehr. Mittagslunch mit großem Salatbuffet, Suppe, Hauptspeisen und Süßes aus unserer Patisserie, anschließend Nachmittagsjause mit „Speck- und Kasbrettl", Kuchen, Obst, Kaffee und Tee. Am Abend können Sie den Tag mit einem 4-6-Gang-Menü ausklingen lassen. Für unsere Kleinen haben wir ein eigenes Kinderbuffet mit verschiedenen Menüs. Auf Wunsch haben wir täglich betreutes Mittag-, Nachmittags- und Abendessen im Bärenland. Alkoholfreie Getränke vom Limobrunnen 24 Std. lang.

Wellness & SPA „Jungborn": Unsere Bäderlandschaft „Jungborn" auf über 800 m² verfügt über finnische Sauna, türkisches Dampfbad, Tiroler Dampfbad, Heukraxenbad, Kältegrotte, Ruheräume, Tee- und Vitalecke, Panorama-Hallenbad, Whirlpool, Fitnessraum, Massage- und Beautycenter.
Natürlich haben wir auch für unsere Kleinen ein Kinderdampfbad sowie ein kleines Kinderbecken mit Rutsche.

Sommer wie Winter 84 Stunden Baby- und Kinderbetreuung: Babybetreuung ab der 1. Lebenswoche bis 2,5 Jahre im Mini Club mit tollem Wochenprogramm sowie kostenlos Kinderwagen, Babybettchen, Wasserkocher und vieles mehr zum Ausleihen. Baby-Breie können den ganzen Tag kostenlos bestellt werden.
Das Bärenland ab 2,5 Jahren mit Indoor-Kletterwand, SoftPlayAnlage, Puppen-, Lego- und Bastelecke hat für jedes Alter etwas dabei. Mit actionreichem Wochenprogramm von früh bis spät. Youth-Club für unsere Teenies mit tollem Programm ab 11 Jahren.

Sommer-Highlights: Silvretta All-inclusive-Card – kostenlose Benützungen von Bergbahnen, Museen, Hallen- sowie Freibädern im ganzen Tal. Ausflüge zum Reiten, Fischen, Klettern auf der größten Lawinenschutzmauer, Hängebrücken, Rafting und vieles mehr...
NEU: Streichelzoo mit großem Outdoor-Spielplatz und Sonnenterrasse

Winter-Highlights: Gratis Skibus nach Ischgl und Galtür, bis 2.900 m Skipistenspaß, hoteleigener Kinderskibus für die Kinder zum Kinderskikurs mit Betreuung, Verleih von Skiausrüstung gegenüber vom Hotel im Sportgeschäft, Siggis Bambini- & Kinderskischule schon ab 3 Jahren und vieles mehr.

Preise Saison	Winter		Sommer	
Aufenthalt p. Pers./Tag €	**A**	**B**	**A**	**B**
Doppelzimmer „Zirbe"/Al	139	119	92	82
Familienappartement „Standard"/Al	165	145	116	106
Familienappartement „Zirbe"/Al	185	165	124	114
Kinder 0–2 Jahre/SI	29	29	29	29
Kinder 3–6 Jahre/SI	39	39	39	39
Kinder 7–10 Jahre/SI	49	49	49	49
Kinder 11–16 Jahre/SI	59	59	59	59

Winter 16/17:
A 24.12.16 – 07.01.17, 28.01.17 – 10.03.17, 08.04.17 – 22.04.17
B 17.12.16 – 23.12.16, 08.01.17 – 27.01.17, 11.03.17 – 07.04.17
Sommer 17:
A 22.07.17 – 26.08.17
B 24.06.17 – 22.07.17, 27.08.17 – 22.10.17

VS MRE 085052

Mehr Infos finden Sie unter **www.ballunspitze.com**

HOTEL ALPINA ★★★

Dort wo sich Biker, Steinböcke und Murmeltiere begegnen ....

Fahrspass pur für Einsteiger und Anspruchsvolle, im magischen Dreiländereck Val Müstair – Nationalpark, Vinschgau, Valtelina.
Geführte Touren mit Guide Nicole, angepasst an die Teilnehmer.
Unser Rundum-Service während Ihrem Aufenthalt.

3 Nächte im Doppelzimmer mit Dusche/WC, Radio/TV, WLAN inklusive

- reichhaltiges Biosfera Frühstücksbuffet
- 2 geführte Tagestrail mit Guide Nicole
- Lunchpaket
- Shuttle zum Umbrail – Stelvio und Ofenpass
- Sportwäsche

Preis: 27. Mai – 31. Okt. 2017 **CHF 432.–**

Bis 26. Juni und ab 4. September 1 Nacht geschenkt !

Rufen Sie einfach an, gerne geben wir Ihnen Auskunft
Hotel Alpina , CH-7536 Sta.Maria VM , Telefon 081 858 55 33

HOTEL ALPINA ★★★

Hotel Alpina, CH-7536 Sta.Maria
Leila und Walter Züger
Tel. +41 81 858 55 33
info@alpina-stamaria.ch
www.alpina-stamaria.ch

Biosfera Val Müstair
graubünden

VS VDO 082525

Begeisterung zwischen Berg & Achensee

DAS KRONTHALER
Alpine Lifestyle Hotel
★★★★S

DAS KRONTHALER - Kennenlern-Angebot

Inklusivleistungen
- 1 Glas Frizzante | Welcome
- wöchentliches Akivprogramm mit
- geführten Bergwandertouren
- Stand Up-Paddling
- Bogenschiessen
- Event-Saunaaufgüsse
- Mountainbiketouren
- Yoga
- ermässigtes Greenfee am Golfplatz Achensee

Sowie

- **DAS KRONTHALER ALL-IN**
  vielfältiges Frühstücksbuffet | vitaler Light Lunch
  Nachmittags Kaffee & Kuchen
  5-Gang Gourmet-Abenddegustation
- **Wellness und SPA auf 2.500 m²**
  In- und Outdoorpool 215m² Wasserfläche | verschiedene Saunen | Aroma Dampfbad | Ruhe-Relax-Zone mit Frischluftbereich
- **Dazu viel leidenschaftlicher Service**

3 Nächte pro Person ab € 450.– (10% Preisvorteil)

5 Nächte pro Person ab € 710.– (15% Preisvorteil)

7 Nächte pro Person ab € 940.– (20% Preisvorteil)

Preise excl. Kurtaxe von € 1,50 pro Person / Nacht
weitere Angebote finden Sie unter
www.daskronthaler.com

Angebot buchbar 01. Juli - 03. September 2017

DAS KRONTHALER**S** | G.H. Betriebs GmbH | Am Waldweg 105a | A - 6215 Achenkirch | Tel.+43 5246 6389
welcome@daskronthaler.com | www.daskronthaler.com

Auszeit am Kaiserstuhl und in der Rheinebene!

– Indoorpool und Aussenliegefläche
– Weinwellness und Kosmetikbehandlungen
– Arrangements auf unserer Website – für jeden Gusto etwas dabei

KREUZPOST
HOTEL RESTAURANT SPA
★★★S

Tauchen Sie ab vom Alltag! Für ein paar Stunden als Tagesgast. Oder gleich für ein paar Tage mit unseren 4-für-3, Nachtwächter-Arrangements oder Kaiserstühler Auszeit. Wir freuen uns auf Sie.

Familie Gehr | Landstraße 1
D-79235 Vogtsburg - Burkheim
Telefon 07662-90910 | info@kreuz-post.de
www.kreuz-post.de

ZA SAD 084684

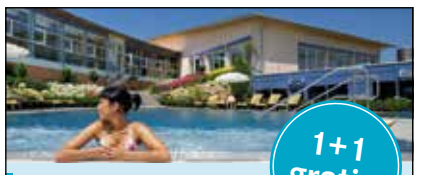

1+1 gratis

Vitale Sommerwoche

vom 2. Juli bis 3. Sept. 2017

€ 678,- im DZ Mittagsspitze
2. Person im DZ gratis dazu

6 ÜN, Frühstücksbuffet, 4-Gang Genießermenü am Abend, attraktives Hallenbad, Gartenpool, Saunawelt, Fitness-Center, schöne Wanderwege, wunderbare Bergwelt, freie Benutzung der Bergbahnen und Busse

Vitalhotel Quellengarten ★★★ s
A-6951 Lingenau, Vorarlberg
Tel. +43 (0)5513 6461-0
quelle@bregenzerwaldhotels.at
www.quellengarten.at

VS CTE 085242

Hotel Coralllo

Lungomare Italia, 60,
Villa Rosa (TE),
64014, Italia
Tel. +39 0861 714126
info@hotelcoralloabruzzo.it
www.hotelcoralloabruzzo.it

Urlaub ohne Sorgen
Direkt am Meer, Schwimmbad, Relaxcenter. Alle Zimmer mit Blick aufs Meer. Frühstück in unserem herrlichen Garten. Internetanschluss. Privatstrand mit Sonnenschirmen, Liegestühlen und Tüchern gratis. Menüwahl Fleisch und Fisch.

VS MRE 084982

Grächen VS
Ferien mit Ihrem Liebling
Geniessen Sie die Ferien mit Ihrem Hund in den Walliser Bergen.
www.walliserferien.ch
Telefon 079 575 33 99

VS SMA 084922

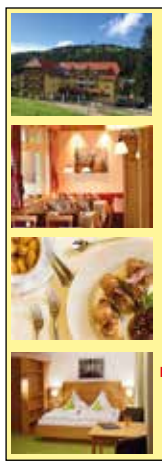

Burg Hotel

Restaurant – Café – Gästezimmer
Feldberg | Schwarzwald | 1'235 M.ü.M.

Zimmer & Suiten
ab EUR 65.– / Person inkl. Halbpension
♦
attraktive Arrangements
♦
stilvolles à la Carte Restaurant
mit regionalen, saisonalen Gerichten
♦
grosse Sonnenterrasse
♦
direkt an den Wanderwegen & Skipisten
♦
exklusiver Sauna- und Ruhebereich

Mehr Informationen auf www.burg-feldberg.de, wir freuen uns auf Sie!

Grafenmattweg 2 – D-79868 Feldberg
+49 7676 93 99 280

«Wandertage» Arrangement
*
3 Übernachtungen
inkl. Halbpension,
Hochschwarzwald &
Konuskarte, Wanderkarte,
Vesperplatte u.v.m.
ab EUR **180.– / Person**

Laurentius Fest
10. August 2017
«Das Event am Feldberg»
«Laurentius Spezial»
2 Übernachtungen
inkl. Frühstück
EUR 99.– / Person
***
2. Grosser Grillabend
29. Juli 2017, ab 17 Uhr
«Kulinarischer Genuss»

VS APO 085187

VS MRE 084472

Rita`s Flugplatzbeizli

9506 Lommis • Telefon 076 345 60 61

April – Oktober geöffnet, Di – So ab 10 Uhr bis ? (nur bei schönem Wetter)
Wir heissen Sie herzlich willkommen. Rita & Team

Voranzeige: 7.7.17 / 7-jähriges Jubiläum mit Musik

HOTEL TERMINUS**

Grmütliches Hotel beim Bahnhof, Ausgangspunkt für alle Aktivitäten des bezaubernden Hochtales. Gutbürgerliche Küche und Pizza. Alle Zimmer mit TV-Radio, Telefon, WLAN, Safe, Dusche/WC, Hotelparkplatz.

Via Retica, 7503 Samedan, Tel. +41 81 852 53 36
info@terminus-samedan.ch, www.terminus-samedan.ch

VS APO 085184

LONGHIN
Hotel - Restaurant LONGHIN Maloja
Hauptstrasse 40a
CH-7516 Maloja / St. Moritz
Tel. 081 824 31 31
info@longhin.ch |www.longhin.ch

Design & Lifestyle
Restaurant - Hotel Longhin Maloja

Gönn Dir etwas!
Bei uns schläfst du ab
CHF 60.00 pro Person im Doppelzimmer

VS NHA 085214

Echter gehts nur in China

JIA LU

CHINA RESTAURANT

www.jialu.ch
041 811 90 50 · Hochdorf

VS APO 085201

LANDHAUS
RESTAURANT · ZIMMER · CATERING

TARTAR-SPEZIALITÄTEN

GENIESSEN SIE BEI UNS TARTAR IN VIELEN VARIATIONEN

Tartar klassisch mit Rindfleisch *
mit Cognac oder Whisky

Mexican Rinds-Tartar *
mit gebratenem Speck, Sauerrahm, Tequilla

Straussen-Tartar *
mit Wachtel-Spiegeleier (3 Stk.)

Reh-Tartar *
mit Wachtel-Spiegeleier (3 Stk.)

Elsässer Rinds-Tartar *
mit 50 g Foie Gras de Canard ***

Geräuchertes Lachs-Tartar **
mit Avocado, Meerrettich und Weisswein
auf Beluga Linsen

Crevetten-Tartar
mit Mangowürfel und einem
gebratenen Scampi

Fleischdeklaration:
* Schweiz
** Norwegen
*** Frankreich

RESTAURANT LANDHAUS • WILERSTRASSE 47 • 9545 ROSENTAL-WÄNGI • TELEFON 052 378 13 29 • RESTAURANT-LANDHAUS.CH

VS APO 085206

VS APO 085164

moosburg
gasthaus 9200 gossau

Neue Gartenterrasse
Versch. Cordon bleu
Heisser Stein

Familie Oroshi
Wilerstrasse 46, 9200 Gossau
Telefon 071 385 12 19, Fax 071 385 34 47

Berggasthaus Alpenblick
Das gemütliche Berggasthaus am Arnisee

Normal ist Gefährlich:

Der Sommer schleicht sich langsam auch zu uns in die Höhe.
Wir haben wieder jeden Tag geöffnet.
Ab 08.00 Uhr schenken wir Ihnen die Sonne in unserem Herzen.

Restaurant Alpenblick Arnisee
6476 Intschi/UR
Tel. 041/ 883 03 42
www.berggasthaus-alpenblick.ch
info@berggasthaus-alpenblick.ch

Wir freuen uns auf Ihren Besuch
Mirjam & Osi mit Team

VS APO 085083

ENI'T

Restaurant ENI'T
Claridenstrasse 36 | 8002 Zürich
Tel. 044 552 30 20
info@eni-t.ch | www.eni-t.ch

VS APO 085228

Wir machen
Gastronomie erfolgreich!

HARDY
ihr gastromacher & berater

Hardy's Style Factory GmbH
Ihre Gastroberatung in Zürich!
079 369 72 29
info@ihrgastromacher.ch
www.ihrgastromacher.ch

VS APO 085221

VS MRE 084765

Kurzurlaub in Graubünden?
Bei uns sind Sie genau Richtig.

Bei Buchungen von 5 Nächten
schenken wir Ihnen die 6 Nacht.
6 Nacht gratis. zzgl. Frühstück bzw Halbpension und Gästetaxe

Diese Leistungen sind Inklusive:
2X Übernachtung (tägliche Anreise, Saisons A und B),
3X Übernachtung (tägliche Anreise, Saisons A und B),
5X Übernachtung (tägliche Anreise, Saisons A und B),
7X Übernachtung (tägliche Anreise, Saisons A und B),
Unterbringung im Zimmer oder Familienzimmer
mit Bad/Dusche und WC,
Verpflegung: Halbpension mit Frühstücksbuffet,
abends 3 Gang-Wahlmenü
1 Parkplatz am Hotel

Hotel Sonnenhalde**
Lage: in Davos-Wiesen

Ausstattung: À-la-carte Restaurant mit Panorama Berg Blick, Bar, Terrasse, Aufenthaltsraum mit Billiard.

Zimmer (DZ): ca 10qm, alle mit Bad/Dusche und WC, Haartrockner, Satelliten-TV, WLAN, Minibar (gegen Gebühr), Safe.
Familienzimmer(FZ): ca. 45qm ähnliche Ausstattung wie Zimmer, zusätzlich Ausziehcouch.

Kinderermäßigung FZ: Kinder bis 6 Jahre gratis, Kinder bis 12 Jahre 50% Rabatt bei Unterbringung von 2 Vollzahler.

Angebot
Preis in CHF pro Person und Aufenthalt

Saison	A				B			
Nächte	2	3	5	7	2	3	5	7
DZ	170	250	420	540	150	230	380	440
FZ / DZB	190	270	440	560	170	250	400	460
EZ	210	310	540	640	190	290	480	580

Sonstiges: Die Gästetaxe in Höhe von Saison A CHF 5,90 und Saison B CHF 4,60 pro Person und Nacht (ab 12 Jahr) ist vor Ort zu bezahlen.
Haustiere gestattet (gegen Gebühr von CHF 10,00 pro Tag, ohne Futter, zahlbar vor Ort.
Saison A = 01.Dezember - 30.April und Saison B = 01.Mai - 30.November

Sonnenhalde
HOTEL & RESTAURANT

Obergasse 40
CH-7494 Davos-Wiesen
Telefon +41 81 420 46 46
Fax +41 81 420 46 46
info@sonnenhalde.com
www.sonnenhalde.com

FERIEN / FREIZEIT / GASTRO

Restaurant Rössli
9503 Stehrenberg
M. + B. Oertig-Zwyssig
Telefon 071 655 15 92
www.roessli-stehrenberg.ch

Feine Sommergerichte
Fitnessteller
Antipasti, div. Salate
Cordon bleus

Wir freuen uns auf Ihren Besuch.
M. + B. Oertig-Zwyssig und Personal

VS APO 085161

Boote Motoren Fahrschule Beat Wegmüller
Dorfstrasse 35, 3032 Hinterkappelen
Tel 031 901 07 00, Fax 031 901 17 94
MERCURY MerCruiser
Bootsfahrschule und Theorie
www.wegmueller-boote.ch

HÖFLI RESTAURANT

Täglich geöffnet

Restaurant Höfli
Ruttigerweg 88
4663 Aarburg/ Olten
+41 (0) 627 910 004
info@hoefli-olten.ch
www.hoefli-olten.ch

VS APO 085181

TAG DES STRICKENS
10. Juni

Wir laden dieses Jahr dazu ein, in gemütlicher Runde, ein Licht für schöne Sommerabende im Garten oder auf dem Balkon zu stricken oder häkeln.

13:00 bis 16:00 im Wollring

Anleitung und Material werden gegen ein kleines Entgeld vom Wollring zur Verfügung gestellt.

VS CTE 085237

VS THA 084751

bluemechäller
Marjo Trachsel

Bestellungen für diverse Anlässe

Für eine Hochzeit, einen Geburtstag, eine Trauerfeier, Muttertag, Firmung oder Kommunion, usw., stelle ich Ihre Blumenarrangements gerne zusammen.

Nur auf Bestellung möglich .
Ich bin jederzeit sehr gerne für Sie da.

Kontaktieren Sie mich:
Martina Trachsel | Seestrasse 69 | 8855 Nuolen
055 460 12 72 | 079 470 98 85 | bluemechaeller@bluewin.ch | www.bluemechaeller.com

Thai Restaurant Plessurfall Chur

Öffnungszeiten:
Dienstag bis Sonntag
09:00 – 24:00 Uhr
Durchgehend warme Küche

Thai Restaurant Plessurfall
Sandstrasse 57, 7000 Chur
info.pga@bluewin.ch
Tel. 081 868 82 58
Genügend Parkplätze vorhanden

Mittagsmenü
Fr. 14.50
mit Getränk Fr. 17.50

VS APO 085110

30. Juni 2017 | kostenlos reinspüren

packen SIE die gelegenheit.
lernen SIE die welt der klangschalen kennen und tauchen SIE 20 minuten in IHRE welt ein.

isabelle magrini
bleichmattstrasse 15, aarau
Tel. 079 734 04 79
magrini@gmx.ch
www.klangschalenraum.ch

VS NHA 085195

VS AME 085245

TAG DER OFFENEN TÜR

24. JUNI 2017
IN LANGENTHAL | 10 – 20 UHR

ADVENTURE PARK
FÜR KLEIN UND GROSS

BANDS
MEMORY OF AN ELEPHANT & BABA SHRIMPS

FOOD & BEVERAGE
FOOD TRUCKS

SHOW ACTS
STUNT-, TRIAL- UND MOTORSHOW

OLDTIMER
AUSSTELLUNG

BIG MACHINES
MASCHINENPARK

KIDS
KINDERERLEBNISWELT

AUGMENTED REALITY
INTERAKTIVE BETRIEBSBESICHTIGUNG

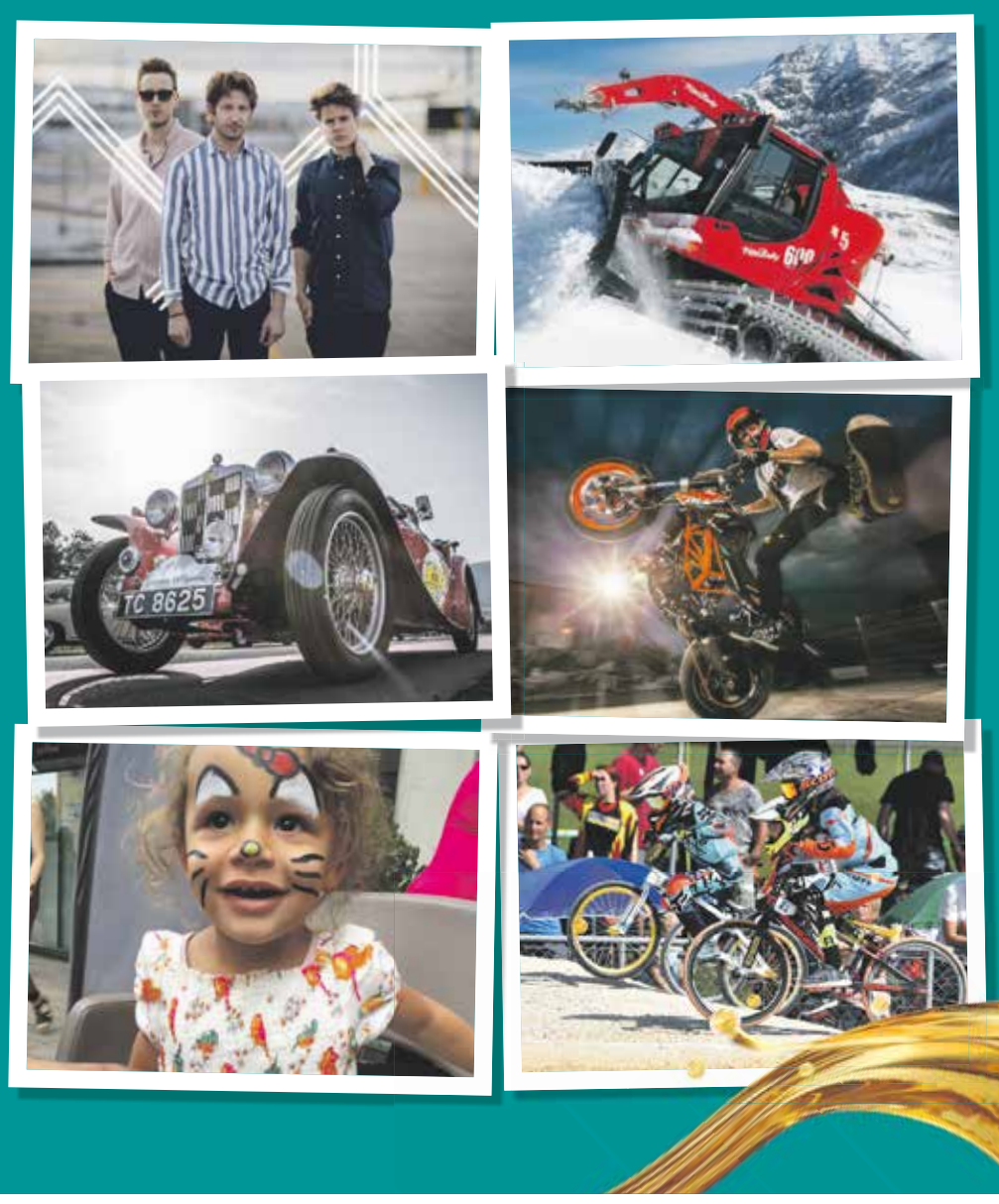

MEHR INFOS UNTER **100-YEARS-MOTOREX.COM**

TAXI Sigi

2 Franken Gutschein im SG Rheintal

VS APO 084921

☎ **079 100 44 66**

IHR KÜCHEN-SPEZIALIST

Küchenstudio Liebwein WASSERBETTEN STUDIO

Klettgaustr. 19 | D- 79787 Lauchringen | Tel: +49 (0) 7741 91 91 91
www.liebwein-kuechen.de

VS CTE 084365

Happy Bettinhalt bis 1. Juli
20% 20% 20% 20% Rabatt

Besuchen Sie unsere Ausstellung in Zell.
Wir führen auch günstige Boxspringbetten

Gregor Stöckli Schreinerei + Möbel
6144 Zell Tel. 041 988 12 27

HÜSLER NEST® Das Schweizer Naturbett

Offen: 9.30 - 18.30 Uhr, Samstag bis 16.00 Uhr, Mittwoch geschlossen

VS MRE 085178

Welcome to
Swiss System GmbH
Metall- und Fassadenbau

Fabrikstrasse 8 8370 Sirnach
Phone: 079 173 70 00
E-Mail: info@swiss-system.ch
www.swiss-system.ch

VS APO 083944

Hägniweg 11, 3294 Büren an der Aare
Telefon: 079 438 59 83
E-Mail: andreasgfeller14@gmail.com

MABO Malerei Gipserei Bodenbeläge Keramik & Parkett

Maler, Gipser, Keramik, Bodenbeläge, Parkett, Laminat.
Umbau, Renovierungen, Neubau, Fassaden, Bauleitung.
Alles aus einer Hand.

8% Rabatt auf Fassadenrenovation
10% Neukundenrabatt

VS APO 084228

Ihre Premium Textilpflege in Fällanden
Kommen Sie vorbei!

FashionCare® Gepflegte Qualität des Textilreinigers

Textilpflege Fällanden

Schwerzenbachstrasse 17
8117 Fällanden
Tel. 044 887 00 05
www.textilpflege-uster.ch

Öffnungszeiten:
Mo – Fr 08:00 – 12:30 Uhr
13:15 – 18:30 Uhr
Samstag 10:00 – 16:00 Uhr

VS APO 084876

Happy-Matratzen-Aktion mit 20% Rabatt bei Gregor Stöckli, Möbel, Zell

Happy schlafen ist ganz einfach – auf der richtigen Matratze. Die beliebten **«Happy-Schlafwochen» finden noch bis am 1. Juli 2017** statt. Weil unsere Schlafbedürfnisse ganz unterschiedlich sind, ist eine gute Beratung sehr empfehlenswert. Gregor und Ruth Stöckli helfen Ihnen bei der Wahl des passenden Bettes und geben nützliche Tipps für einen erholsamen und guten Schlaf.

Natürlich traumhaft schlafen beginnt mit einer, dem Schläfer angepassten Matratze. Der Körper wird während der Nacht sanft gestützt, was eine optimale Regeneration ermöglicht. Die einzelnen Körperzonen, wie Schulter, Rücken und Gesäss, werden entlastet. Auch Nackenverspannungen müssen nicht sein, ein perfektes Kopfkissen welches speziell für Sie zusammengestellt wird, beugt vor. Je ruhiger der Schlaf, desto erholsamer ist die Nacht und desto leistungsfähiger sind Sie am Tag.

Für jedes Bedürfnis die richtige Matratze

Aus unserem grossen Matratzen-Angebot wählen Sie Härtegrad und die verschiedenen Komfortvarianten – somit finden Sie Ihre optimale Matratze. Umso wichtiger ist es, sich Zeit zu nehmen für eine umfassende Beratung. Ruth und Gregor Stöckli kennen die verschiedenen Materialien und deren Vorzüge. Die waschbaren Matratzenhüllen müssen Feuchtigkeitstransport, Wärmeaustausch und Behaglichkeit vereinen. Das Gewebe hält Bakterien und Mikroben fern und lässt sich ebenfalls einfach waschen, somit auch für Allergiker geeignet.

Das Sortiment von Happy umfasst auch verstellbare Einlegerahmen, Duvets, Kissen, Molton, Matratzenschoner und Bettgestelle, rundum alles für einen happy Schlaf. Während den «Happy-Schlafwochen» erhält man bei Gregor Stöckli, Möbel, Zell beim Kauf eines happy-Produkts 20% Rabatt, nicht auf einzelne Komponenten sondern auf das gesamte Sortiment.

Ein guter Grund also, sich ein neues Schlafzimmer oder auch nur den Bettinhalt austauschen zu lassen und happy zu schlafen.

Öffnungszeiten: 09.30 – 12.00, 13.30 – 18.30 Uhr, Samstag bis 16.00 Uhr, Mittwoch geschlossen.

www.gs-moebel.ch; Wir freuen uns auf Ihren Ausstellungsbesuch, Luzernstrasse 34, 6144 Zell.

VS MRE 085179

swiss-home-service

- übernimmt Arbeiten von Haus, Garten und Wohnung
- Gartengestaltung / Beratung z.B. für englische Gärten
- Angenehmes Preis-Leistungsverhältnis

Anfragen an:
swiss-home-service@bluewin.ch oder
Tel. 079 438 15 43

Reparaturen Umbauten Erneuerungen

VS APO 084366

A S B
FASSADEN AG

Windeggstr. 7
8953 Dietikon

tel: 043 557 27 00
fax: 043 557 28 11
mobil: 078 635 50 00
e-mail: asbfassadenag@gmail.com

VS SAD 085218

Koch-Gestaltungswelt

Tramstrasse 3
9444 Diepoldsau,
Tel. 078 801 73 11

kochcarsten@hotmail.com
www.koch-gestaltungswelt.ch

VS APO 083447

ANKAUF VON MUSIKINSTRUMENTEN

z.B. Klavier, Flügel, Akkordeon, Violine, Cello, Kontrabass, Trompete, Saxofon, Flöte, Gitarre, u.v.m.
Auch defekt!
Bitte alles anbieten!
Telefon 077 912 13 17

VS APO 083951

Timi Reinigung
Benzeweg 53a
8222 Beringen

- ☑ Liegenschaftsservice
- ☑ Hauswartungen
- ☑ Gartenarbeit
- ☑ Gebäude- und Unterhaltsreinigung
- ☑ Glas-, Bau-, Umzugsreinigung

Weitere Dienstleistungen auf Anfrage

Telefon 079 250 76 26
timireinigung@bluewin.ch
www.timireinigung.ch

VS SAD 083484

st sanateam Private Spitex

Achtsame Pflege und Betreuung zu Hause

Von allen Krankenkassen anerkannt
052 620 31 49, www.sanateam.ch

Private Spitex sanateam GmbH
Büsingerstrasse 5, 8203 Schaffhausen

VS APO 085171

BAUSERVICE SWISS GMBH
WIR SIND MEHR ALS NUR EINE BAUFIRMA

Bauservice Swiss GmbH, Haslenstrasse 5
CH-9053 Teufen, Tel. +41 767 23 46 28
info@bauserviceswiss.ch, www.bauserviceswiss.ch

HOCH- UND TIEFBAUARBEITEN • STAHLBAU
BAUMEISTERARBEITEN UND BAULEITUNG
ENTKERNUNGEN • HEIZUNG • LÜFTUNG •
KÜCHEN • SANITÄR • ENTSORGUNGEN ALLER ART
VIDEOAUFNAHMEN • NOTFALLDIENST

VS SAD 085092

FAHRZEUGE

WIR KAUFEN AUTOS

jeder Preisklasse, PW aller Marken,
Sportwagen, 4x4, Lieferwagen aller Art,
ab Jg. 2007, werden abgeholt und
bar bezahlt,
Mo-Sa bis 20 Uhr

Telefon 044 817 27 26 • cenami@bluewin.ch

VS APO 084948

GARAGE MARKAJ

werkstatt • carrosserie • spritzwerk • UZNACH
alles aus einer hand

Garage Markaj - Zürcherstrasse 81 - 8730 Uznach -
info@garage-markaj.ch - www.garage-markaj.ch - 055 284 26 46

VS APO 084958

Auto-Leasing ohne Bank

Sie haben laufende oder hatten
in der Vergangenheit Betreibungen?

Trotzdem haben wir für Sie ein Auto!

Unsere Partner haben sich darauf spezialisiert,
auch in schwierigen Situationen
Lösungen anbieten zu können!

Es gibt für alles eine Lösung. Freue mich auf Ihren
Anruf 076 511 32 32 oder E-Mail: ulenggi@gmx.ch

VS MSI 085158

Architektur- und Planungsbüro

ralph architektur und design

Ralph Architektur unterstützt sie bei Neubauten, Umbauten wie auch bei Sanierungen und begleitet sie fachlich kompetent von der ersten Idee bis zum fertigen Projekt.

Ralph Architektur zeichnet sich durch technisches Know-how aus. Kundenzufriedenheit steht an oberster Stelle.

Ralph Architektur ist auf ökologisches und nachhaltiges Bauen ausgerichtet und berät sie auch gerne zu **Minergie- und Passivhäusern.**

Wir sind offen für ihre Anliegen. Zögern sie deshalb nicht, uns zu kontaktieren, wir freuen uns bereits ihre Ideen zu erfahren.

Ralph Architektur GmbH
info@ralpharchitektur.com
www.ralpharchitektur.com
T: +41 (0)61 554 68 00

VS CTE 084498

Fenster
Glas
Türen
Tore
Garage
Gipser
Bodenleger

Gebert Construction GmbH

Churerstrasse 160b
8808 Pfäffikon
076 218 02 26

VS CTE 084764

VS APO 084078

Tatu Gipsergeschäft GmbH
8810 Horgen
076 643 76 71
info@gipser-tatu.ch
www.gipser-tatu.ch

- Weissputz
- Renovation
- Bodennivellierungen
- Dekoratives Gipsen
- Maurerarbeiten

VS CTE 083801

KÜCHENGALERIE KONSTANZ

- Macairestrasse 4
  78467 Konstanz
- +49 7531 - 9769610
- info@kgkonstanz.de

www.kuechengalerie.kuechen.de

Kohler
4206 SEEWEN
Ofen-, Kamin- und Cheminéebau
GROSSE AUSSTELLUNG
061 911 94 84 www.ch-kohler.ch

VS CTE 084377

---

www.naehatelier-buelach.ch

• Gerne erledigen wir für Sie Reparaturen von Damen-, Herren- und Kinderkleidern • Neuanfertigungen nach Mass, Hochzeitskleider, Mercerie, Stoffe, Knöpfe • Neue Nähmaschinen und Nähmaschinen-Reparaturen

NEU: Nähen Sie mit unseren Nähmaschinen mit und ohne Anleitung in unserem Atelier

Öffnungszeiten: Dienstag–Freitag 8.30 – 18.00 h
Samstag 8.30 – 16.00 h
Oder nach telefonischer Vereinbarung.

Näh-Boutique & Atelier, Kleiderreinigung, Schneiderei, Bahnhofstr. 8
8180 Bülach, Tel. 044 861 08 77*, naehatelier.buelach@gmail.com

VS CTE 084021

Individuelle Garagen zu Traumpreisen

Kostenlose Beratung
und Full-Service
von der Planung bis zur Lieferung

Sparen Sie jetzt mit unserer aktuellen Sonderaktion!

Infos unter:
Tel. 0800 - 838 618 callfree (24 h)
www.mc-garagen.de
www.mc-vertrieb.de

HG TWE 050090

VS NHA 084724

Kaufe

Pelze, zahle aktuelle Höchstpreise, Brautkleider, Garderobe, Trachten, hochw. Handtaschen, Teppiche, Häkeldecken, Gobelin, Porzellan, Ölgemälde, Briefmarken, Kristall, Mode-, Brilliant- u. Goldschmuck, Bruch- und Zahngold, Luxusuhren, Tafelsilber, Zinn, Münzen, Orden, Bücher, Schreib- u. Nähmaschinen, Möbel, Puppen, Fotoapparate u. -objektive, Ferngläser.

Seriöse Kaufabwicklung auch sonntags.

Telefon 077 425 65 59, Herr Freiwald
Bitte alles anbieten.

VS CTE 083655

DeluxeClean Reinigungsunternehmen

Erstklassige & Individuelle Reinigungsangebote

· Montage von Designermöbeln · Hauswartungen im Aussenbereich
· Reinigungen aller Art · Gewerbe und Industrie
· Boote und Yachten · Vieles mehr ...

professionell, kostenbewusst und termintreu

Sabrina Leupp • Bahnhofstrasse 60 • 8360 Eschlikon
076 414 70 78 • deluxeclean.ch • www.lokalesgewerbe.ch

VS CTE 084275

VS THA 083269

Numismatica Vitudurum

Professionelle Dienstleistungen im Bereich Numismatik und Scripophilie.
Ankauf von Gold- und Silbermünzen, ganzen Sammlungen, Medaillen, Schützentaler, historischen Wertpapieren und alten Uhren.
Beratung und Schätzungen.

Marktgasse 28, 8400 Winterthur
Tel.: 079 420 08 18
www.numismatica-vitu.ch

Mittwoch - Freitag
10:00 Uhr - 12:00 Uhr
13:30 Uhr - 18:00 Uhr

Samstag
10:00 Uhr - 12:00 Uhr
13:30 Uhr - 17:00 Uhr

Reparaturen, Wartung, Montage aller Storen

RIOSTOREN

www.rio-storen.ch /Tel.: 078 902 70 06

Reparaturen, Wartung, Montage aller Storen

Tel. 078 902 70 06 • www.rio-storen.ch

VS APO 084352

Speider-Kurier
079 523 49 00

Renato Metzger
Kurierdienste
renato_metzger@yahoo.de
www.speider-kurier.co
Landvogt-Waser-Str. 94
8405 Winterthur

Winterthur bis 16 km kostet Fr. 75.–
weitere Kilometer Fr. 2.90 pro Kilometer

VS APO 084822

DIE BROCKI
Die Brocki
8422 Pfungen
info@diebrocki.ch
079 670 92 74

Sonntagsverkauf
25. 6. 2017 / 10.00 – 16.00
Ab dann werden wir 100e Schmuckstücke anbieten.
VS PBÜ 007980

Schweizerischer Blindenbund
Selbsthilfe blinder und sehbehinderter Menschen

«ICH HABE ZUM ERSTEN MAL ALLEINE ZUM ZUG GEFUNDEN.»
Dank Leitlinien kommen Blinde und Sehbehinderte sicher von A nach B.
GEMEINSAM NACH VORNE SEHEN.
Schweizerischer Blindenbund
info@blind.ch Tel 044 317 90 00 Friedackerstrasse 8
www.blind.ch Postkonto 80-11151-1 8050 Zürich
VS MBL 082043

TIERLI-EGGE

Hundesalon Speedy
Hausbesuche auf Anfrage

Olivia Gilgen
Dipl. Hundecoiffeuse
olivia.schweizer@gmx.net
Hundesalon-speedy.npage.ch
Leinackerweg 14
5014 Gretzenbach
079 356 42 92
VS CTE 084983

Kaufe
CO UYÜ 084112
Pelze, Brautkleider, Garderoben, Trachten, hochw. Handtaschen, Teppiche, Häkeldecken, Gobelins, Porzellan, Ölgemälde, Briefmarken, Kristall, Mode, Brilliant- und Goldschmuck, Bruch- und Zahngold, Luxusuhren, Tafelsilber, Zinn, Münzen, Orden, Bücher, Schreib- und Nähmaschinen, Möbel, Puppen, Fotoapparate und -objektive, Ferngläser, seriöse Kaufabwicklung auch sonntags.
Zahle aktuelle Höchstpreise.
Telefon 077 425 65 59 o. 0049 1525164 8299
Herr Freiwald, Bitte alles anbieten.

Pelzankauf
bis **Fr. 5000.–** in bar sowie Antiquitäten, Möbel, Gemälde, Porzellan, Silber, Zinn, Bernstein, Nähmaschinen, Schmuck, Münzen aller Art zu
Höchstpreisen!
Seriöse Abwicklung wird garantiert.
Fa. Klein seit 1974
Telefon 076 641 72 25
VS AMO 085154

PARTNERSUCHE

VS VDO 082973
niemehrallein.ch
Partnerwahl Beratungen

Ihr Glück liegt uns am Herzen!

Haben Sie das Alleinsein satt? Sind Sie es leid, Ihre kostbare Zeit erfolglos in Bars oder auf Onlineplattformen zu vertrödeln?
Dann packen Sie jetzt Ihre Chance und finden Sie mit niemehrallein.ch den richtigen Partner oder die richtige Partnerin.
niemehrallein.ch hat mehr als 20 Jahre Erfahrung im Zusammenführen von Paaren. Mit grossem Engagement und Einfühlungsvermögen begleiten wir auch Sie erfolgreich in die glückliche Zweisamkeit.
Überzeugen Sie sich von unserer kompetenten und diskreten Beratung. Wir freuen uns auf Sie. Und andere Menschen, die wir persönlich kennen, übrigens auch.

niemehrallein GmbH
Manuela Tuchschmid
Schaffhauserstrasse 6
8500 Frauenfeld
071 944 36 16
www.niemehrallein.ch

EROTIK

VS SAD 083079
078 709 91 90
Studio & Escort
Heisse Ladv's
für unvergessene Momente
im neuen exklusiven Studio
1.OG in der
Stationsstrasse 47
9014 St.Gallen / Bruggen
www.69escort.ch

PALLADIUM
VS PBÜ 008733
Sympathische Girls
im saubersten und schönsten
Club der Ostschweiz!
www.club-palladium.ch
9434 Au/SG - Feldstrasse

LEBENSBERATUNG

ECHTE Jenseitskontakte
Tel. 076 675 67 35
mon.brugger@gmail.com
Wolltest Du schon immer wissen, was nach dem Tod wirklich passiert?
Vermisst Du einen Verstorbenen? (Mensch oder Tier)
Hast Du noch unbeantwortete Fragen? Für nähere Infos oder einen Termin schicke mir bitte ein Mail oder rufe mich an. Herzlichst Monja.
VS CTE 085146

MEDIUM SAHRA
25 Jahre Heilerfahrung
Heilen durch Fernbehandlung
0901 190 867
(3.50 pro Min.)
VS NHA 084952

IMMOBILIEN VERMIETEN/VEKAUF

KANTON AARGAU

Wir sind umgezogen

Baumanagement/
Generalunternehmen
Kusserow

Hauptstrasse 89
4313 Möhlin

Tel. 079 362 2160 oder 079 905 1133
info@baumanagement-kusserow.ch
www.baumanagement-kusserow.ch

VSAPO 085036

Zu vermieten ab 1. Juli 2017
in Lenzburg AG
Schöne, helle
4½-Zimmer-Wohnung
im 1. OG, 118 m²

Ruhige Wohnlage in kleiner Überbauung, alle Zimmer mit Parkettböden. Bushaltestelle ganz in der Nähe zum Bahnhof etc. Kurze Fahrzeit bis Autobahnanschluss A1 Richtung Zürich/Bern und Basel. Grosser, sonniger Balkon 18 m². Zwei Nasszellen und eine grosse separate Küche.

Wenige Gehminuten zur charmanten Altstadt.

Nettomietzins Fr. 2090.–
Nebenkosten Fr. 270.–
und 1 Einstellplatz Fr. 130.– (Tiefgarage)

Kontaktadresse:
www.beathaefliger@vtxmail.ch oder
Telefon 062 891 52 72

VS APO 085054

KANTON BL/BS

In **Zwingen,** Nähe Bahnhof,
per sofort zu vermieten
4½-Zimmer-Wohnung
100 m², mit Balkon, separates WC, Geschirrspüler.
Miete Fr. 1350.– exkl. NK
Telefon 061 761 39 62

VS NHA 085174

Zu vermieten in **Röschenz** Dorfkern ab
1. August oder nach Vereinbarung
4½-Zi.-Wohnung, ca. 120 m²
Eigene WM, Laminatböden, Kelleranteil,
Gartensitzplatz, Gartenanteil.
Miete Fr. 1400.– exkl. NK
Tel. 079 777 13 30

VS AAZ 085203

KANTON GLARUS

In **Näfels** per sofort zu vergeben
schöne, helle
2½-Zimmer Dachwohnung
Mietzins: Fr. 1130.- inkl. NK
Kontakt: Telefon 078 850 10 57
Carmen Stadelmann

VS CTE 085108

KANTON SCHWYZ

Zu vermieten in **Lachen,** Nähe Bahnhof und Ek-Center in **WG,** per 1. Juni/1. Juli oder nach Vereinbarung, an NR in grosser Attika (250 m²). **Zur Alleinbenutzung:** 2 Zimmer, möbiliert evtl. unmöbiliert, Bad/WC, Garage mit Stellplatz. **Zur Mitbenutzung:** Wohnzimmer, Esszimmer, Küche, WM/TU, Sauna, Kellerabteil, riesige Terrasse, teils gedeckt.
Anfragen an: **Tel. 079 431 45 05**

VS SMA 085163

KANTON LUZERN

Ab August 2017 zu vermieten im Zentrum von Flüelen
sanierte 5-Zi.-Altbauwohnung
– 105 m² mit eigenem Gartensitzplatz
– Hohe und helle Räume mit Komfortküche
– CHF 1500.– mtl. inkl. NK

VS APO 085235

IMMOBILIEN ARNET

Objekt auf www.immobilienarnet.ch 041 240 06 40

KANTON ZÜRICH

Mieten ohne Depot

CO PBÜ 007984

Wir bürgen für Sie!
Kostenlose Hotline:
0800 100 201
www.adunokaution.ch

Aduno Kaution®
Ein Unternehmen der Aduno Gruppe

KANTON SCHAFFHAUSEN

Zu vermieten evtl. zu verkaufen
langjähriges und bewilligtes
EROTIK-HAUS
an SH-Stadtgrenze. **Telefon 079 662 68 47**

VS SMA 085062

KANTON GRAUBÜNDEN

Altershalber zu verkaufen
Bijou
in Mesocco GR
(südlich San Bernardino).
Möbliert, mit allem Komfort.
Fr. 280'000.–
Tel: 052 721 40 22
E-Mail: okg@bluewin.ch

VS SMA 085224

KANTON TESSIN

Zu verkaufen: VS CT 085208

BRIONE sopra Minusio/TI, am sonnigen Südhang mit direkter Sicht auf den Lago Maggiore,

3½-Zimmer-Eckeinfamilien-/Ferienhaus mit wunderschöner Pergola, direkter Zugang ab Autoabstellplatz, **Keller, Erdgeschoss** – Wohnraum mit Cheminée, gedeckter Aussen-Sitzplatz, Küche mit direktem Ausgang zur Pergola, WC mit Lavabo, **Obergeschoss** – zwei Schlafzimmer, Bad/WC und gedecktem Balkon, Elektrospeicherheizung mit telefonische Einschaltung, Kabelfernsehen usw.
Verkaufspreis: Nach Absprache. Zusätzlich gesamte Wohneinrichtung. Verkauf Herbst 2017 oder früher nach Absprache. Zweitwohnung zugesichert!
Weitere Informationen und Bilder unter newhome.ch/ Immocode: N7LK oder Tel. 078 813 66 82.

ZU KAUFEN GESUCHT

Zu kaufen gesucht
für Eigenbedarf
Mehrfamilienhäuser und Bauland
3 bis 15 Wohnungen, auch renovationsbedürftig,
Region SG, TG, SH, ZH, AG, LU.
Telefon 079 420 15 13

VS APO 084995

KANTON/STADT ZÜRICH

Zu verkaufen: Freistehendes Doppeleinfamilienhaus in Bachs ZH.
Ehemaliges Bauernhaus, Garten, Garage, 7 Zimmer.
Preis nach Vereinbarung. Tel. 079 699 24 86

VS KTE 085150

Neue Eigentumswohnung am Burgweg 14 in Steinmaur
Grosszügige (147 m²) und attraktiv eingeteilte
5.5-Zimmerwohnung im 1. OG
mit 2 grossen Balkonen (NW/SO),
2 Nasszellen und einer eigenen Waschküche.
Die gegebene Option zum Einbau eines Schwedenofens oder eines Cheminées, im hellen Wohn- und Essbereich, rundet das Ganze ab.
Kaufpreis Fr. 990'000.-.
2 Garagenparkplätze sind verfügbar.
Möchten Sie Näheres wissen oder die Wohnung vor Ort unverbindlich besichtigen?

Melden Sie
sich noch heute bei:

J.H. KUNZ BAUTREUHAND AG
044 487 12 32

burgweg@kunzbauteuhand.ch
www.kunzbautreuhand.ch

VS SMA 085213

IMMOBILIEN VERKAUF

KANTON AARGAU

VS THA 083870

AUSLAND

Ihre 7½-Zimmer-Villa

Direkt an der Schweizer Grenze im Elsass ab EUR 480'000.–

– 153.5 m² Nutzfläche, ab 330 m² Parzellen
– Überdurchschnittlicher Ausbau in Schweizer Qualität
– Schlüsselfertige Übernahme
– 200 m von der Schweizer Grenze

www.kelberg.immo | 061 271 90 10

BOPP & PARTNER AG
Büro für Bauberatung und Immobilientreuhand

VS CTE 084943

KANTON ST. GALLEN

VS SMA 085209

Ruhig wohnen

Ermenswil/SG

Neubau: Bezug Herbst 2017

Eigenständig, durchdacht und ausgereift – das ist «Haselwies – Wohnen an ruhiger Lage».
Die hellen 4.5 Zimmer Eigentumswohnungen bieten mit praktischen Grundrissen und grosszügigem Innenausbau die Grundlage für Ihr neues Zuhause.
Kaufpreis ab: Fr. 720.000.–

Haselwies

www.haselwies.ch Immohome AG – 044 801 15 15

REPOWER

Ein modernes Energieunternehmen ist das Produkt vieler Hände. Wir bei Repower schaffen Vertrauen, ergreifen Eigeninitiative und erzielen Wirkung. Diese Werte bilden die Grundlage für die zukunftsweisende Arbeit unserer europaweit rund 660 Mitarbeitenden – für die Energiewirtschaft von morgen. Wo Zukunft entsteht, braucht es Ideen von jedem Einzelnen. Um technisch das Optimum für die Energiezukunft Europas zu bieten, arbeiten wir alle zusammen Hand in Hand. Wir leben den Austausch auf Augenhöhe. Und wir haben innovative Pläne.

Deshalb suchen wir per sofort oder nach Vereinbarung für unseren Standort in Landquart Sie, den

Netzelektriker (m/w)

der vor Ort richtig zupacken kann, wenn es darum geht, das Geplante in die Praxis umzusetzen.

Das machen Sie
- Bau, Betrieb und Unterhalt von Frei- und Kabelleitungen im Mittel- und Niederspannungsbereich des Versorgungsnetzes in der Region Prättigau/Rheintal
- Bau und Unterhalt von Transformatorenstationen
- Bau und Unterhalt der öffentlichen Beleuchtung
- Pikettdienst

Das bringen Sie mit
- Abgeschlossene technische Berufslehre, vorzugsweise als Netzelektriker
- Führerausweis Kategorie B
- Erfahrung im Freileitungsbau ist von Vorteil
- Schwindelfrei
- Freude an handwerklicher Arbeit im Freien
- Gute Deutschkenntnisse
- Exakte und selbständige Arbeitsweise

Als modernes Energieunternehmen arbeiten wir entlang der ganzen Wertschöpfungskette, von der Produktion über das Netz bis zum Vertrieb: Für engagierte Mitarbeitende ergeben sich also zahlreiche berufliche Möglichkeiten, Weiterbildung inbegriffen. Sind Sie bereit? Dann seien Sie dabei, wenn wir mit neuester Technik an der Zukunft bauen. An der von Repower und an Ihrer eigenen.

Always discovering.

Bitte bewerben Sie sich online

Bei Fragen wenden Sie sich gerne an
Jason Büchel, Leiter Netzbau Prättigau/Rheintal, Telefon +41 81 423 7730
Carina Marti, Human Resources, Telefon +41 81 423 7766

ZA AAZ 085193

Für den Baubetrieb suchen wir Sie per 1. September 2017 oder nach Vereinbarung als

Bauführer/in / Strassenmeister/in

80 - 100 %

Ihre Tätigkeiten
- Die Unterhaltsgruppe im Baubetrieb organisatorisch, fachlich und personell führen
- An Externe vergebene Auftrage koordinieren und überwachen
- Einsätze als Einsatzleiter/in im Ganzjahrespikett sowie im Winterdienstpikett leisten

Ihr Profil
- Abgeschlossene Ausbildung im Tiefbau
- Weiterbildung als Bauführer/in, Bauleiter/in, Techniker/in HF oder gleichwertige Ausbildung
- Mehrjährige Berufserfahrung in der Organisation von Tiefbau- oder Unterhaltsbaustellen

Arbeiten für die Stadt Bern
Lebensqualität: Ein einziges Wort sagt aus, warum es sich für die Mitarbeiterinnen und Mitarbeiter der Stadt Bern jeden Tag lohnt, sich einzusetzen. Für ihre Stadt, für die Menschen, die gerne hier leben.

Die Direktion für Tiefbau, Verkehr und Stadtgrün sorgt für einen attraktiven öffentlichen Raum. Das Tiefbauamt ist Werkeigentümer und Bauherr/Betreiber aller städtischen Tiefbauinfrastrukturen.

Gleichstellung und Integration sind uns wichtig. Die Stadt Bern lebt von der Vielfalt ihrer Mitarbeiterinnen und Mitarbeiter.

Ihr Kontakt
Weitere Auskünfte erteilt Ihnen gerne Patrik Gräppi. Leiter Baubetrieb, Telefon 031 321 23 49.

Wir freuen uns auf Ihre Bewerbung bis **11. Juni 2017**

Tiefbauamt der Stadt Bern
Personal
Postfach 8421
3001 Bern
personelles.tab@bern.ch

VS JTH 085129

Innenarchitekt / in 100%

handwerk PLUS

mit Freude modernisieren

VS JTH 085167

Als erfolgreiche **Handwerkskooperation** sind wir für unsere anspruchsvollen Privatkunden im Umbau tätig: Küchen, Bäder, Wohnzimmer, eigentlich alles, was sich ums Haus dreht.

Ihr Aufgabengebiet umfasst die Beratung von Kunden, Akquisition von Aufträgen sowie deren Projektleitung, die Kostenkontrolle und Bauführung. Diese frontorientierte Stelle benötigt eine entsprechende Ausbildung, Erfahrung und Freude am Umbauen.

Sie zeichnen sich durch fundiertes Fachwissen, selbständige Arbeitsweise, viel Engagement sowie durch einen versierten Umgang mit CAD und Office-Programmen aus.

Wir bieten Ihnen eine äusserst abwechslungsreiche Tätigkeit mit dynamischen und kompetenten Handwerkern. Gute und faire Arbeitsbedingungen sind bei uns selbstverständlich.

Sie fühlen sich angesprochen? Wir freuen uns auf Ihre Bewerbung mit den üblichen Unterlagen per Post oder E-Mail.

handwerk PLUS GmbH, Pulverhausweg 13, 5033 Buchs
Thomas Zulauf, Telefon 062 835 70 31,
E-Mail thomas.zulauf@hwplus.ch

schocher+rüegg

Schaltanlagenbau

Wir sind ein erfolgreiches Unternehmen im Bereich Schaltanlagenbau mit Standort Chur und suchen zur Ergänzung unseres Projekt-Teams per sofort oder nach Vereinbarung eine/n

Projektleiter/in

Das Tätigkeitsgebiet umfasst unter anderem die Offerterstellung, technische Abklärungen, Erstellen technischer Unterlagen (Dispositionen, Schema), Arbeitsvorbereitung für die Werkstatt sowie Abrechnungen und Nachkalkulationen.

Ihr Anforderungsprofil: Ausbildung als Automatiker/in EFZ mit mehrjähriger Berufserfahrung und guten Kenntnissen in MS-Office Anwendungen. Erfahrungen in der Projektierung von Schaltanlagen von Vorteil.
Wir bieten eine vielseitige, verantwortungsvolle und herausfordernde Aufgabe in einem kollegialen Arbeitsumfeld mit attraktiven Anstellungsbedingungen.

Bewerbungsdossier an:
Schocher + Rüegg AG,
Raschärenstrasse 16a, 7000 Chur,
z.Hd. Herrn Hansjürg Schocher.

Eine detaillierte Stellenbeschreibung finden Sie auf unserer Homepage **www.schocher-ruegg.ch**

VS AAZ 085008

HPS Turbenthal

Heilpädagogische Schule · Schulstrasse 7 · 8488 Turbenthal · T 052 385 28 40
F 052 385 24 16 · schulleitung@hps-turbenthal.ch · www.hps-turbenthal.ch

In der Heilpädagogischen Schule Turbenthal unterrichten wir rund 40 Schülerinnen und Schüler in kleinen Klassen. Da die Klassenlehrerin der Basisstufe das Studium an der HfH beginnt, suchen wir für das Ergänzungspensum auf 1. August 2017 eine

Lehrperson Basisstufe, Pensum ca. 35%

Sie unterrichten am Montag und Freitag eine Basisstufe und werden dabei von einer Pädagogischen Mitarbeitenden und einer Praktikantin unterstützt.

Es erwartet Sie:
- ein aufgestelltes Team und eine fröhliche Kinderschar
- gute Infrastruktur
- zentral gelegene Schule in Turbenthal (S-Bahn Linie 26)

Sie bringen mit:
- Kindergarten- oder Primarlehrdiplom
- einen Abschluss in Heilpädagogik oder die Bereitschaft die Ausbildung berufsbegleitend zu absolvieren
- Freude an der Arbeit im Team

Wir freuen uns auf Bewerbungen von interessierten, teamfähigen Persönlichkeiten, die sich mit Begeisterung und Engagement für unsere Schülerinnen und Schüler einsetzen.

Senden Sie uns bitte Ihre Bewerbungsunterlagen bis 19. Juni 2017.

Frau Barbara Roth, Schulleiterin beantwortet Ihnen gerne Ihre Fragen.

Heilpädagogische Schule Turbenthal
Schulstrasse 7
8488 Turbenthal
Tel 052 385 28 40
www.hps-turbenthal.ch

Anrufe anderer Zeitungen nicht erwünscht.

VS AAZ 084974

Wir sind eine regional tätige Hochbauunternehmung in **Chur** und suchen einen

DIPL. BAUFÜHRER

Ihre Aufgaben
Sie betreuen selbstständig anspruchsvolle Bauprojekte von der Kalkulation bis zur Abrechnung. Sie führen qualifizierte Mitarbeiter und sind an Ihrer persönlichen Weiterbildung interessiert.

Ihr Profil
Sie verfügen über eine Ausbildung als Bauführer und sind eine belastbare, überzeugende Persönlichkeit mit Interesse an betriebswirtschaftlichen Zusammenhängen. Eigeninitiative, Teamfähigkeit und Verantwortungsbewusstsein setzen wir voraus.

Wir bieten
Abwechslungsreiche und herausfordernde Tätigkeit. Ausbaufähige Stelle in motiviertem Team. Leistungsgerechte Entlöhnung mit guten Sozialleistungen. Ein Geschäftsauto steht zu Ihrer Verfügung.

Haben wir Ihr Interesse geweckt?
Wir freuen uns auf Ihre schriftliche Bewerbung.

WOLF BAU AG
Herr Toni Hartmann
Comercialstrasse 24, 7000 Chur
Tel 081 258 35 00, info@wolfbau.ch
www.wolfbau.ch

VS AAZ 084793

Wir suchen per sofort oder nach Vereinbarung

einen Pächter oder eine Pächterin

für ein Restaurant mit 50 Plätzen.
Schöne Gartenwirtschaft vorhanden.
Es besteht eine gute Stammkundschaft.

Auskunft erteilt gerne
Tel. 079 915 97 39 oder 076 416 42 24

VS GSI 085194

Zur Ergänzung unseres Teams suchen wir per sofort oder nach Vereinbarung einen/eine

Renz Metallbau AG
SCHLOSSEREI · GARAGENTORE · LEITERNRANKEN

Metallbaukonstrukteur/in

Sie haben die Möglichkeit, Ihr Fachwissen in selbständiger Arbeitsweise in unseren Betrieb einfliessen zu lassen, wobei wir grossen Wert auf eine saubere und seriöse Auftragserledigung legen.

Unsere Anforderungen:
- Abgeschlossene Berufslehre als Metallbaukonstrukteur/in mit eidgenössischem Fähigkeitszeugnis EFZ oder vergleichbar
- Pflichtbewusste und zuverlässige Arbeitsweise
- Flexibel, belastbar und teamfähig

Wir bieten Ihnen eine Anstellung in einem aufgestellten, jungen Team sowie zeitgemässe Entlöhnung.

Renz Metallbau AG
Marc Renz, Dorfstrasse 92, 7220 Schiers, 081 328 13 33, info@schlosserei-renz.ch

VS NHA 085190

Job scouter

---

marenco swisshelicopter

Marenco Swisshelicopter AG ist ein junges, aufstrebendes Industrieunternehmen in der Luftfahrt für Entwicklung, Bau und Vermarktung eines völlig neu konzipierten und visionären leichten Turbinenhelikopters. Zurzeit beschäftigt die Marenco Swisshelicopter Gruppe rund 180 Mitarbeitende an Standorten in der Schweiz und Deutschland. Der Erstflug des SKYe SH09 wurde im Oktober 2014 durchgeführt und der Start der Serienproduktion ist innerhalb der nächsten 18 Monate geplant.

Zur Verstärkung unseres Pre Assembly-Teams suchen wir für unseren Standort in Näfels GL per sofort oder nach Vereinbarung eine/n engagierte/n

NDT Specialist (FPI / MPI) (Ref.Nr. 50005871)

Ihr Verantwortungsbereich:
- Durchführen von NDT Prüfungen mittels Verfahren MT und PT, erstellen der Dokumentationen für Detail und/oder Baugruppen in der Teileprüfung, Zwischen- und Schlussprüfungen
- Aufbau und Unterstützung in der Vormontage von verschiedenen Produkten und Baugruppen unseres Helikopters SKYe SH09 gemäss freigegebenen Daten
- Unterstützung in der Komponentenwartung an den Prototypen und Part 145 Helikopter
- Prüfung aller fertigen Produkte mittels Checklisten und Prüfvorschriften
- Bereitschaft zur Übernahme von Teilprojekten und deren Verantwortung
- Erledigung administrativer Aufgaben zur Erfüllung der Anforderungen in der Luftfahrt
- Unterhalt an Anlagen und Werkzeugen

Sie bringen mit:
- Verfahrensmechaniker / Polymechaniker NDT Level II auf PT und/oder MT gemäss EN 4179 oder NAS410
- Mehrere Jahre Berufserfahrung, wünschenswert im Aviatik- oder Hydraulik-Bereich
- Gute Deutsch- und Englischkenntnisse in Wort und Schrift (mind. Level B1)
- Schnelle Auffassungsgabe komplexer Prozesse und Technologien
- SAP Kenntnisse von Vorteil
- Schnelle Auffassungsgabe komplexer Prozesse und Technologien
- Flair für feinmechanische Arbeiten
- Bereitschaft für Weiterbildung

Sie fühlen sich wohl in einem dynamischen Umfeld, sind offen für Neues und zeigen sich engagiert und teamfähig. Ihre ausgeglichene Persönlichkeit und Ausdauer ermöglichen es Ihnen, auch in hektischen Zeiten den Überblick zu bewahren. Zuverlässigkeit, Belastbarkeit und Durchsetzungsvermögen runden Ihr Profil ab.

Unser Angebot:
Wir bieten Ihnen in einem jungen, schnell wachsenden, innovativen Unternehmen eine anspruchsvolle Aufgabe in einem modernen Umfeld mit kollegialem Klima. Der Arbeitsort ist in Näfels GL.

Ihr nächster Schritt:
Haben wir Ihr Interesse geweckt und möchten Sie mehr über uns erfahren, so kontaktieren unsere Personalabteilung unter der Telefonnummer +41 44 552 33 02 oder senden Sie Ihre aussagekräftige Bewerbung inkl. folgenden Dokumente in einem einzigen PDF Dokument zusammengefasst, an personal.msh@msh.swiss

• Bewerbungsschreiben • CV (mit Foto und Nationalität) – wir berücksichtigen nur Schweizer und EU Bürger (Schengen) oder Bewerber mit gültiger Arbeitsbewilligung • **Reference Code** • Diplome & Zeugnisse • Arbeitszeugnisse

VS JTH 085218

---

marenco swisshelicopter

Marenco Swisshelicopter AG ist ein junges, aufstrebendes Industrieunternehmen in der Luftfahrt für Entwicklung, Bau und Vermarktung eines völlig neu konzipierten und visionären leichten Turbinenhelikopters. Zurzeit beschäftigt die Marenco Swisshelicopter Gruppe rund 180 Mitarbeitende an Standorten in der Schweiz und Deutschland. Der Erstflug des SKYe SH09 wurde im Oktober 2014 durchgeführt und der Start der Serienproduktion ist innerhalb der nächsten 18 Monate geplant.

Zur Verstärkung unseres Pre Assembly-Teams suchen wir für unseren Standort in Näfels GL per sofort oder nach Vereinbarung eine/n engagierte/n

NDT Specialist (UT/TT Composite) (Ref.Nr. 50005870)

Ihr Verantwortungsbereich:
- Durchführen von NDT Prüfungen Ultraschall und/oder Thermografie auf Composite. Erstellen der Dokumentationen für Detail und/oder Baugruppen in der Teileprüfung, Zwischen- und Schlussprüfungen
- Unterstützung in der Herstellung von Composite-Bauteilen und Baugruppen
- Prüfung aller fertigen Produkte mittels Checklisten, Prüfanweisung oder ATP/ATR
- Bereitschaft zur Übernahme von Teilprojekten und deren Verantwortung
- Erledigung administrativer Aufgaben zur Erfüllung der Anforderungen in der Luftfahrt
- Unterhalt an Anlagen und Werkzeugen

Sie bringen mit:
- NDT EN 4179 oder NAS410 Level II auf UT und/oder TT – weitere Verfahren erwünscht
- Mehrere Jahre Berufserfahrung, wünschenswert im Aviatik- oder Hydraulik-Bereich
- Gute Deutsch- und Englischkenntnisse in Wort und Schrift (mind. Level B1)
- Schnelle Auffassungsgabe komplexer Prozesse und Technologien
- SAP Kenntnisse von Vorteil
- Schnelle Auffassungsgabe komplexer Prozesse und Technologien
- Flair für feinmechanische Arbeiten
- Bereitschaft für Weiterbildung

Sie fühlen sich wohl in einem dynamischen Umfeld, sind offen für Neues und zeigen sich engagiert und teamfähig. Ihre ausgeglichene Persönlichkeit und Ausdauer ermöglichen es Ihnen, auch in hektischen Zeiten den Überblick zu bewahren. Zuverlässigkeit, Belastbarkeit und Durchsetzungsvermögen runden Ihr Profil ab.

Unser Angebot:
Wir bieten Ihnen in einem jungen, schnell wachsenden, innovativen Unternehmen eine anspruchsvolle Aufgabe in einem modernen Umfeld mit kollegialem Klima. Der Arbeitsort ist in Näfels GL.

Ihr nächster Schritt:
Haben wir Ihr Interesse geweckt und möchten Sie mehr über uns erfahren, so kontaktieren Sie unsere Personalabteilung unter der Telefonnummer +41 44 552 33 02 oder senden Sie Ihre aussagekräftige Bewerbung inkl. folgenden Dokumente in einem einzigen PDF Dokument zusammengefasst, an personal.msh@msh.swiss

• Bewerbungsschreiben • CV (mit Foto und Nationalität) – wir berücksichtigen nur Schweizer und EU Bürger (Schengen) oder Bewerber mit gültiger Arbeitsbewilligung • **Reference Code** • Diplome & Zeugnisse • Arbeitszeugnisse

VS JTH 085217

Gemeinde Herrliberg

Herrliberg ist eine mittelgrosse Gemeinde im Bezirk Meilen mit rund 6'300 Einwohnern. Neben den zahlreichen öffentlichen Gebäuden wie Schulhäusern, Gemeindesaal usw. sind rund 140 Mietwohnungen zu betreuen. Unser Liegenschaftenverwalter geht spätestens Mitte 2018 in Pension. Wir suchen deshalb per 1. Oktober oder nach Vereinbarung eine/n

AbteilungsleiterIn Liegenschaften (80-100%)

Hauptaufgaben
- Fachliche und administrative Führung der Liegenschaftenverwaltung
- Planung und Begleitung von Renovations-, Umbau- und Neubauprojekten (inkl. Submissionen)
- Unterhalt der Wohn-, Schul-, Sport- und Hafenanlagen
- Anträge für die Liegenschaftenkommission, Gemeinderat, Stimmbürger
- Führung von zwei Mitarbeitenden und der Hauswarte
- Budgetierung und Investitionsplanung

Anforderungen
Erwünscht sind Erfahrungen im Immobilienbereich, im Beschaffungswesen (Submissionen) sowie Verhandlungsgeschick im Umgang mit Behörden, Architekten, Mietern und gute PC-Kenntnisse.

Sie werden unterstützt von der Stellvertreterin (100%) und einer Mitarbeiterin (60%) im Bereich der Vermietung (Mietverträge, Inkasso, Abrechnungen). Vom Stelleninhaber und vom bisherigen Leiter Finanzen/Liegenschaften dürfen Sie eine ausführliche Einführung erwarten.

Wir bieten eine vielseitige und verantwortungsvolle Aufgabe in einem kleinen Team mit guter Infrastruktur und guten Versicherungs- und Sozialleistungen (weitgehend kantonales Personalrecht).

Vielleicht haben Sie bereits Erfahrung in einer vergleichbaren Position? Wenn Sie sich für diese anspruchsvolle Stelle interessieren, die viel Raum für persönliche Initiative und eigenverantwortliches Arbeiten bietet, senden Sie Ihre Bewerbungsunterlagen bitte per E-Mail bis **23. Juni** an gemeinde@herrliberg.ch. Auskünfte erteilen Theo Ehrbar, Leiter Liegenschaften, 044 915 91 65 oder Pius Rüdisüli, Gemeindeschreiber, 044 915 91 42.

Gemeinde Herrliberg
Frau Simone Siegrist, Leiterin Kanzlei
Forchstrasse 9, 8704 Herrliberg
Tel. 044 915 91 42, gemeinde@herrliberg.ch

SI AAZ 085230

SWISS trafo xray SWISS

JOSEF BETSCHART AG - Seewenstrasse 3 - 6440 Brunnen

Wir sind ein kleines, elektrotechnisches Unternehmen, welches kundenspezifische Hochspannungs-Spezialtransformatoren und andere Spezialprodukte für die Industrie und für die Elektromedizin herstellt.

Zur Ergänzung unseres Produktionsteam suchen wir per Mitte Jahr oder nach Übereinkunft

Eine(n) Elektroninstallateur(in) oder eine(n) Elektromonteur/in oder eine(n) Automatiker(in) – (80–100%)

Neben abwechslungsweiser Arbeit in der Produktion (bei uns können Sie Entstehung eines Produktes von Anfang bis Ende begleiten) werden Sie auch in der Qualitätssicherung (Endprüfung unserer Produkte) eingesetzt werden – mit dem Umgang mit elektronischen Messgeräten sollten Sie deshalb vertraut sein. Gute Deutschkenntnisse sind Voraussetzung.

Entsprechend Ihrer Interessen und Ihrer Vorkenntnisse werden Sie bei uns intern und bei Bedarf auch extern im Bereich Prüf- und Messtechnik weitergebildet.

Wir bieten Ihnen zeitgemässe Anstellungs- und Arbeitsbedingungen im kleinen Team.

Wir freuen uns auf Ihre vollständige Bewerbung mit Foto per Post oder E-Mail an: peter.betschart@swiss-trafo.ch

VS AAZ 085215

VS CTE 085159

fit pool PHYSIO

Möchten Sie Verantwortung übernehmen und unsere Praxis leiten?

Zur Eröffnung der Physiotherapie in unserem **Gesundheitszentrum** suchen wir nach Vereinbarung

ein/e leitende/r Physiotherapeuten/in mit 40% – 80% Pensum.

Schwerpunkt Sportphysiotherapie sowie fasziale Behandlungstechniken

Aufgaben
- Behandlung und fortlaufende Betreuung von Patienten und Kunden
- Fasziale Behandlungen, MTT,...
- Leistungserfassung und Abrechnung
- Organisation von Neuverordnungen
- Kommunikation mit den Ärzten

Anforderungen
- Ausbildung als Physiotherapeut FH oder HF mit SRK Anerkennung
- Sportlich und flexibel
- Selbständiges und patientenorientiertes Arbeiten

Wir bieten
- Eine abwechslungsreiche Tätigkeit in einem lebendigen sportlichen Umfeld, bei der Sie Ihre Fähigkeiten selbständig einbringen können.
- Grosser MTT-Bereich mit Chipkarten gesteuerten Trainingsgeräten
- Grosser Rücken- und Gelenk-Bereich mit Faszien-Stimulationen
- Gezielte Weiterbildung, grosser Fitnessbereich, Kinderhort (Mo – Fr, 8.45 – 11.00 Uhr)
- Provisionsbeteiligung

Sind Sie interessiert? Dann freuen wir uns, Sie bald kennen zu lernen. Ihre vollständigen Bewerbungsunterlagen reichen Sie bitte per Post oder elektronisch unter maggie.weber@bluewin.ch ein.

Fitpool Physio GmbH, z.Hd. Maggie Weber, Ebnaterstrasse 70, 9630 Wattwil

ERSPARNISKASSE SCHAFFHAUSEN
Die Bank. Seit 1817.

Die Ersparniskasse Schaffhausen ist seit zweihundert Jahren ein ausgewiesener Partner für Menschen und Unternehmungen im regionalen Wirtschaftsraum. Als Universalbank bieten wir unseren Kunden eine persönliche und umfangreiche Beratung sowie Produkte und Dienstleistungen mit hohem Kundennutzen.

Für unseren Hauptsitz in Schaffhausen suchen wir eine/n motivierte/n

Junior Kundenberater/in Kreditmanagement

Pensum 80 %

Ihre Aufgaben

- ☐ Ganzheitliche und professionelle Betreuung und Beratung in allen Kreditfragen (Privatpersonen / KMU)
- ☐ Betreuung eines bestehenden / Aufbau eines neuen Kundenstammes
- ☐ Analyse, Antrag, Abwicklung und Überwachung von neuen und bestehenden Krediten
- ☐ Unterstützung GL-Mitglied und Kundenberater
- ☐ Erledigung administrativer Arbeiten
- ☐ Umsetzung von realistischen Zielsetzungen

Wir bieten Ihnen ein modernes Arbeitsumfeld, wo Sie mit einer sehr hohen Kompetenz und kurzen Entscheidungswegen arbeiten können.

Ihr Profil

- ☐ Abgeschlossene Banklehre mit Erfahrung im Kreditbereich
- ☐ Idealalter Mitte 20
- ☐ Freude am Kundenkontakt
- ☐ Offene, verantwortungsbewusste und teamorientierte Persönlichkeit
- ☐ Belastbarkeit und Flexibilität
- ☐ Selbstständige und exakte Arbeitsweise
- ☐ Unternehmerisches Denken und Handeln

Trifft dies auf Sie zu? Dann freuen wir uns, Sie kennen zu lernen. Die Personalverantwortliche Frau Daniela Romano (052/632 15 21) steht Ihnen für weitere Auskünfte gerne zur Verfügung. Bitte senden Sie die vollständigen Bewerbungsunterlagen elektronisch an daniela.romano@eksh.ch

Ersparniskasse Schaffhausen AG
Münsterplatz 34
Postfach 372
8201 Schaffhausen

VS AAZ 085223

Biesterfeld
Biesterfeld Plastic Suisse AG

Wir sind ein weltweit tätiges Handels- und Dienstleitungsunternehmen auf dem Gebiet der Chemie.

Unser Geschäftsbereich Biesterfeld Plastic ist einer der führenden paneuropäischen Distributoren für Kunststoffrohstoffe.

Wir sind Partner für innovative Lösungen, wenn es um Technische Kunststoffe, Standardpolymere, Styrol- und Acrylpolymerisate sowie Additiven geht.

Wir pflegen langjährige Partnerschaften mit Marktführern aus der Kunststoffbranche und bieten ein vollständiges homogenes Lieferprogramm in 42 Ländern Europas und Nordafrikas sowie in Brasilien, in denen wir über eine flächendeckende dezentrale Vertriebsstruktur präsent sind.
Möchten Sie in Zukunft dazugehören?

Dann unterstützen Sie uns per sofort als

Aussendienstmitarbeiter/in für den Bereich Anwendungs-Entwicklungen (100%)

Ihre Aufgaben:
* Aufbau und Pflege von Kundenkontakten in der Schweiz inklusive technischer Betreuung
* Eigenständige Beratung von Kunden im Bereich der Produkteneuentwicklung
* Projektbetreuung beim Kunden vom Konzept bis zur Serienreife
* Kontaktpflege mit unseren Lieferanten
* Reisetätigkeit (ca. 60%) in der Schweiz und teilweise in Europa

Ihr Profil:
* Abgeschlossenes Studium zum/zur Ingenieur/in FH oder Techniker/in HF im Bereich Kunststofftechnik oder Maschinenbau
* Gute Englischkenntnisse in Wort und Schrift
* Gute Anwenderkenntnisse für MS-Office
* Selbstständige, zielorientierte Arbeitsweise und Teamfähigkeit

Was wir Ihnen bieten:
* Homeoffice
* Dienstwagen
* Attraktive Anstellungsbedingungen

Interessiert? Dann senden Sie uns bitte Ihre vollständigen Bewerbungsunterlagen mit Foto online oder per Post zu.

Wir freuen uns auf Sie!

Stefan A. Tschanz
Biesterfeld Plastic Suisse AG
Oristalstrasse 19
4410 Liestal
Tel. 079 195 58 83
s.tschanz@biesterfeld.ch

Garage-Schweizer.ch
Rapperswil-Jona
RENAULT Passion for life · DACIA · FIAT PROFESSIONAL

Automobil-Fachmann/ Automechaniker / Automobil-Diagnostiker 100%

Arbeitsbeginn: per sofort oder nach Vereinbarung

Sie führen selbständig diverse Reparatur- und Servicearbeiten an Renault, Dacia, Fiat und Fremdmarken aus.

Ihre Aufgaben
- Allgemeine Service- und Reparaturarbeiten
- Diagnose und Fehlersuche
- Beheben elektronischer Störungen
- Arbeiten an Motoren und Getrieben
- Garantiearbeiten

Sie bringen mit
- Abgeschlossene Berufslehre als Automobil-Mechatroniker/Automechaniker oder Automobil-Fachmann/Automonteur
- Teamfähigkeit und Motivation
- Selbständiges, genaues und zuverlässiges Arbeiten

Wir bieten
- Abwechslungsreicher Arbeitsplatz in einem jungen Team
- Weiterbildungsmöglichkeiten
- Arbeiten an verschiedenen Fahrzeugmarken
- ganzes Jahr OHNE Samstags- und Pannendienste
- Moderner und sauberer Arbeitsplatz
- Zeitgemässes Salär und gute Anstellungsbedingungen

Haben wir Ihr Interesse geweckt?
Dann freuen wir uns auf Ihre Bewerbung mit dem Lebenslauf und einem Foto.
Bei Fragen rufen Sie uns ungeniert an:
Garage Schweizer GmbH, St. Dionysstrasse 1, 8645 Jona, Herr Jan Schweizer, Telefon 055 212 34 44, verkauf@garage-schweizer.ch, garage-schweizer.ch

VS NHA 085173

Röllin ag

Wir suchen per sofort oder nach Vereinbarung

Lastwagenmechaniker / Landmaschinenmechaniker und Stv. Werkstattleiter / Diagnostiker (m/w)

Ihre Hauptaufgaben
- Nutzfahrzeugreparaturen
- Unterhalt an mobilen Grosshackgeräten

Ihr Profil
- Berufslehre als Lastwagenmechaniker, Landmaschinenmechaniker oder Schlosser
- einige Jahre Praxis
- Freude an moderner Technik einerseits und an Oldtimerfahrzeugen andererseits
- Sinn für Teamarbeit
- Verantwortungsbewusstsein und Selbständigkeit

Unser Angebot
- ein motiviertes, flexibles Team
- leistungsorientierte Entlöhnung
- Weiterbildungsmöglichkeiten

Sind Sie interessiert?

Dann melden Sie sich telefonisch bei Frau Sarah Röllin (044 729 81 77) oder senden Sie uns Ihr komplettes Bewerbungsdossier per Post oder E-Mail.
Wir freuen uns auf Ihre Bewerbung.
E-Mail: sarah.roellin@roellin-garage.ch
Postadresse: Röllin AG Garage
Frau Sarah Röllin
Schönenbergstrasse 26, 8816 Hirzel

VS RFU 085122

prewag kunststofftechnik

Zur Verstärkung unseres Teams suchen wir per sofort oder nach Vereinbarung einen/e:

Kunststofftechnologe/in
Fachrichtung Spritzguss

Zu Ihren Aufgaben gehören:
- Programmieren und Einrichten von Spritzgiessmaschinen (Arburg, Battenfeld-Wittmann, Krauss-Maffei) und Handlinggeräten (GHS, Wittmann) und deren Peripherien
- Abmusterung von neuen Spritzwerkzeugen
- Prüfen und Störungsbehebung der laufenden Produktion

Wir erwarten von Ihnen:
- eine abgeschlossene Berufslehre als Kunststofftechnologe/in Fachrichtung Spritzguss
- idealerweise Erfahrung auf Arburg, Battenfeld-Wittmann und Krauss-Maffei Spritzgiessmaschinen
- eine selbstständige, exakte und saubere Arbeitsweise
- Teamfähigkeit und Einsatzbereitschaft
- nach Möglichkeit mit ein paar Jahren Berufserfahrung

Wir bieten Ihnen:
- fortschrittliche Arbeitsbedingungen, 5 Wochen Ferien
- normale Arbeitszeiten, Schichteinsatz als Vertretung
- neuster Maschinenpark und modernste Infrastruktur
- gutes Arbeitsklima

Haben wir Ihr Interesse geweckt? Dann warten Sie nicht länger! Senden Sie Ihre vollständigen Bewerbungsunterlagen inkl. Foto per E-Mail an guido.guggenberger@prewag.ch

Prewag AG - Kunststofftechnik
Tunnelstrasse 10 CH-8732 Neuhaus SG
Telefon 055 286 40 40 E-Mail info@prewag.ch
www.prewag.swiss

VS AAZ 085172

VS NHA 085259

Wie steht es um Ihren Selbstwert?

Denken Sie, dass Sie zu wenig oder gar keinen Selbstwert hätten? Tatsächlich ordnen wir Menschen uns alle seit Urzeiten einen bestimmten Wert zu, den Selbstwert, der auf einer existenzielle Angst basiert. Der Angst vor der Ausgrenzung von der Gruppe, Sippe, Familie, weil man für diese zu wenig Wert haben könnte (weil krank, behindert, alt, etc.), was früher tödlich enden konnte. Darum bemühten sich schon unsere Vorfahren darum, für die Gruppe einen möglichst hohen Wert zu bedeuten, z.B. als guter Jäger, Heilerin, tapferer Krieger, schöne Frau (schön = gesund = gebärfähig) usw.. Denn um diese „wertvollen" Mitglieder kümmerte sich die Gruppe auch dann noch, wenn man mal krank, alt oder verletzt war.

Und Heute? Immer noch tickt in uns die selbe Urangst, die massiv zunehmend krankmachenden inneren Stress auslöst! Burnout, Depressionen und viele psychische Erkrankungen finden hier ihre wahre Ursache, indem wir unter ständig steigendem Stress versuchen, unseren Wert in der Gruppe (heute erweitert zur Gesellschaft), durch noch mehr Leistung, Status, Beliebtheit, Reichtum und Schönheit zu steigern. Selbstwert kann also nur im Kontext mit anderen Menschen existieren! Dabei wenden wir unbewusst eine Werteskala an, auf der wir den ganzen Tag unseren Wert rauf & runter nach mehr oder weniger bewussten Regeln und Aspekten, also einem Selbstwertkonzept, zuordnen.

Die ganzen Mode-, Kosmetik-, Fitness- oder Autoindustrien usw., existieren nur dank dem Selbstwert, der durch Kauf von Schönheit, Gesundheit und Status vermeintlich aufgewertet werden soll.

Ein Selbstwertproblem entsteht, wenn diese Wertezuschreibung unangemessen ist und unnötiges psychisches/emotionales Leid verursacht. Und Selbstwert-Konzepte führen dann zu psychischen Problemen, wenn eine pauschale (Ab)wertung erfolgt. Beispielsweise: „Ich bin durch die Prüfung gefallen, ich bin einfach zu blöd" oder „Ich kann das nicht, ich bin völlig unfähig". Viele Menschen leiden dadurch an belastenden Symptomen wie Schüchternheit, Panikattacken, ständigen Unsicherheiten, Angstgefühlen oder an Vermeidungs- oder Überkompensationsverhalten, usw.. Sie fühlen sich dadurch ausgegrenzt, dauergestresst und unfähig ihre eigenen Ziele zu verfolgen! Rund 80% aller psychisch/emotionalen Probleme sind letztendlich in der Kernursache auf ein Selbstwertthema zurückzuführen und nach meiner Erfahrung steckt immer ein dysfunktionales Selbstwertkonzept als Antreiber dahinter.

Leiden Sie an einem der genannten Symptome und möchten Sie sich vom ganzen Stress und den Lebenseinschränkungen loslösen? Dann gelingt Ihnen dies leider nicht durch Massnahmen, die Ihren Selbstwert steigern helfen (was ein völlig unsinniges Ziel wäre), sondern nur indem Sie lernen, das Erreichen von persönlichen Zielen und das Erfüllen von Bedürfnisse von jeglicher Selbstwert-Thematik zu entkoppeln. Dies erfordert den Aufbau eines neuen, funktionalen Selbstwertkonzepts.

Ein spezielles Coaching ermöglicht es, in relativ kurzer Zeit, Ihr altes Selbstwertkonzept abzubauen und durch ein modifiziertes, funktionaleres zu ersetzen. Dies entstresst Ihr Leben spürbar und führt nachhaltig zu mehr Zufriedenheit, Glück und Erfolg.

Sind Sie interessiert mehr zu erfahren? Dann kontaktieren Sie mich für ein unverbindliches Erstgespräch.

Roger J. Frei
Triactive Coach &
Psychologischer Berater
Lizenzierter
Neuroimaginationscoach
Mitglied im Schweizerischen
Berufsverband BSO

Praxis: Marktgasse 76,
8400 Winterthur
Telefon 076 710 10 00*
E-Mail: **kontakt@triactive.coach**
Webinfo: **www.triactive.coach**

Haare ergänzen oder ersetzen.

100% WIR auf Zweithaare, Klebe- und Pflegeprodukte möglich!

The Hair CENTER
The Hair Center - Graben 8 - 5000 Aarau
062 824 88 88 - thehaircenter.ch

VS NHA 085262

Senkt das Asthmarisiko bei Menschen um 52 Prozent.

Direkter Kontakt mit Tieren stärkt unser Immunsystem und schützt so vor Asthma.
Spenden: PC 80-2311-7

zürcher tierschutz

MARKT

• Dienstleistungen •

Nie mehr enttäuscht, www.gluecklichebeziehung.ch

• Flohmarkt •

Plan-Kubus 117 x 65 x 46 cm, 9 Schubladen à 2 cm, Fr. 30.–
Tel. 061 921 90 69

Gewichtsteine 10 kg, 2 x 2kg Gewicht, Fr. 15.–, Tel. 061 921 90 69

Modeschmuck 7 Halsketten, Fr. 50.–, Tel. 061 921 90 69

Knöpfe mit BL-Wappen 4 x 2 cm,, 6 x 1 cm Durchmesser
Fr. 18.–, Tel. 061 921 90 69

Filet-Tischd., Seiden-Stick, 2, 2 x 2, 8 m + Frans! Fr. 30.–, Tel. 061 921 90 69

3 alte Hobel ca. 7 x 28 cm (Bollmann Kriens). Fr. 30.–, Tel. 061 921 90 69

Keramik u. Andre Freymond Vasen, Dosen Unikate, Tel. 061 921 90 69

• Fahrzeugmarkt •

1 Camping + viele Occasions-Anhänger
Bazenheid, Tel. 071 931 22 66

Occasions-Anhänger, 20 verschiedene (Platz) Bazenheid , Tel. 071 931 22 66

KLEININSERATE-COUPON

Bitte leserlich schreiben und Telefonnummer nicht vergessen!

☐ **Chiffre-Inserate + Fr. 10.–** (Bitte Adresse vollständig ausfüllen)

	Gratis
	Fr. 5.–
	Fr. 10.–
	Fr. 15.–
	Fr. 20.–
	Fr. 25.–
	Fr. 30.–
	Fr. 35.–
	Fr. 40.–
	Fr. 45.–
	Fr. 50.–
	Fr. 55.–
	Fr. 60.–

RUBRIKEN (Ausgenommen Bekanntschaften/Erotik)

Anzahl Erscheinungsdaten: _____ mal

- ☐ Immobilienmarkt
- ☐ Dienstleistungen
- ☐ Ferien/Reisen
- ☐ Stellen
- ☐ Bekanntschaften / 2 Zeilen Fr. 10.–
- ☐ Erotik / 2 Zeilen Fr. 10.–
- ☐ Stellenanzeiger
- ☐ Fahrzeugmarkt
- ☐ Flohmarkt
- ☐ Tiere
- ☐ Diverses

Für Gratis-Kleininserate max. 2 Schaltungen

Name:

Vorname:

Adresse:

PLZ: Ort:

Ausschneiden und mit dem entsprechenden Betrag **(keine Checks!)** eingeschrieben einsenden an:

Multi Media Management AG
Sunnehofstrasse 7
8493 Saland

Bewährter Kalkschutz und besseres Trinkwasser: jetzt testen!

Die Firma Hydro Service Schweiz GmbH bringt DIE Lösung im heiss umkämpften Markt der Kalkschutzgeräte: AquaKLEAR arbeitet ganz ohne Magnete und ohne Chemie, ist einfach zu montieren und wirkt garantiert. Dass weltweit bereits 1,5 Millionen dieser technologischen Präzisionsgeräte im Einsatz sind, ist der beste Beweis dafür.

Neuheit: Kleinstgerät für Wohnungen zur Selbstmontage.

«Immobilienbesitzer und Architekten wissen es ganz genau: Kalkablagerungen in Boilern und Leitungen können hohe Kosten verursachen – sei es wegen dem erhöhten Energiebedarf, sei es wegen nötig notwendigen Reparaturen», erklärt Heiri Distel, Geschäftsleiter von Hydro Service Schweiz GmbH; «mit AquaKLEAR sind die Hauseigentümer diese Sorgen los». Wissenschaftliche Studien belegen die bewährte Technologie und gleichzeitig ist auch gesundes Trinkwasser gewährleistet.

Der Kalkschutzeffekt wurde auch von vielen Kunden nachgewiesen und bestätigt. Gemessen wurde vor dem Einbau und 12 Monaten danach. Ergebnis: In den Wasserleitungen stellte man keine neuen Kalkablagerungen fest und was sich über die Jahre abgelagert hatte, löste sich allmählich auf. Für Eigentumswohnungen und Mehrfamilenhäuser ist AquaKLEAR demnach die ideale Lösung und schützt auch Pools und Whirlpools energiesparend, umweltfreundlich und effektiv vor Kalk.

Nachdem der Techniker das Kalkschutzgerät mit wenigen Handgriffen optimal installiert hat, zeigen sich die Vorteile schon in den ersten Wochen. «Wir benutzen AquaKLEAR seit Jahren in zwei von uns erstellten Wohnblöcken in Mumpf/AG; der Ort ist bekannt für extrem hartes Wasser. Dieses System können wir wärmstens empfehlen, denn im Gegensatz zu umliegenden Immobilien haben wir mit der Verkalkung kein Problem», erklärt Paul Fritz, Geschäftsleiter von B&A Immobilien AG. Weitere begeisterte Statements finden sich auf unserer Webseite www.hydro-service.ch.

Damit sich Hauseigentümer ohne Kaufverpflichtung überzeugen können, wie wirkungsvoll diese Anlage ist, können die **AquaKLEAR-Geräte in Eigentumswohnungen, Ein- bis Mehrfamilienhäuser einen Monat lang gratis und unverbindlich getestet werden.**

Noch bis Ende Juli 17 können Interessenten auch an unserem Wettbewerb teilnehmen.

Kontakt:
Hydro Service Schweiz GmbH
Heiri Distel
Postplatz 4
5610 Wohlen
Tel. 056 616 71 00
Mail: distel@hydro-service.ch
Web: www.hydro-service.ch

VS THA 085247

DIE NEUSTE GENERATION PHYSIKALISCHER KALKSCHUTZGERÄTE

AquaKLEAR A-05 bis A-30:

- Ein- und Zweifamilienhäuser
- Mehrfamilienhäuser
- Überbauungen

4 WOCHEN GRATIS TESTEN!

NEU: JETZT AUCH FÜR WOHNUNGEN ERHÄLTLICH!

AquaKLEAR 02/03:

- Wohnungen (Attika/Miete/Eigentum)
- Privat- und Whirlpools
- Wirksamstes Gerät in dieser Grösse
- Kleines Gerät zur einfachen Selbstmontage

VORTEILE:

- Schluss mit Kalkablagerungen in Wasserleitungen/Boilern
- Schützt alle wasserabhängigen Geräte
- Chemiefrei und umweltfreundlich

Kalkprobleme gehören in der Zukunft der Vergangenheit an:

Verkalter Wasserhahn

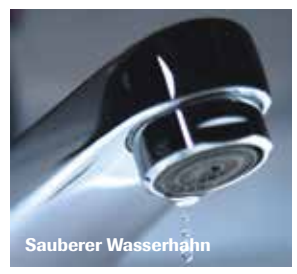
Sauberer Wasserhahn

„Mit AquaKLEAR werden Sie verkalkte Wasserhähne, verstopfte Duschköpfe und lästige Kalkränder ganz spielend los."

Hydro Service Schweiz GmbH
Postplatz 4 | 5610 Wohlen
Telefon: 056 616 71 00 | Telefax: 056 616 71 01 | info@hydro-service.ch
www.hydro-service.ch

Hydro Service Schweiz

rayon de lumière - basel

enchante le monde

Bis 30. Juni 2017 - SALE auf alle Artikel im Laden.

Das Fachgeschäft für hochwertige Kronleuchter und persönliches Lichtdesign.

www.rayondelumiere.ch / Elisabethenstrasse 43 - CH 4051 Basel / Phone +41 61 301 80 80

VS THA 085261

Tresore – der beste Schutz gegen Einbrecher

Sichern Sie ihr wertvollstes Gut und Ihre unersetzlichen Andenken in einem Tresor oder Wertschutzraum von Züblin Firesafe.

Derartige Tresore und Wertschutzräume haben bestimmte Anforderungen zu erfüllen und unterliegen festgelegten Einbruchtests mit diversem Einbruchwerkzeug. Bei Züblin Firesafe finden Sie Produkte, welche nach der Europäischen Norm EN 1143-1 getestet und von den renommiertesten Zertifizierungsinstituten VdS oder ECB·S zertifiziert wurden.

Es sind Tresore und Wertschutzräume in allen Widerstandsklassen erhältlich. Der Versicherungswert ist von der Widerstandklasse abhängig und mit der eigenen Versicherung abzusprechen.

Beim Standort des Tresors ist darauf zu achten, dass dieser am Boden und/oder an der Rückwand verankert werden kann, um einen Abtransport des Tresors zu verhindern.

Durch sein langjähriges Wissen und die grosse Erfahrung ist das Unternehmen auch imstande, massgeschneiderte Kundenlösungen zu verwirklichen.

Für die höchste Sicherheit Ihrer Werte ist eine persönliche Beratung und eine fachgerechte Montage des Tresors oder des Wertschutzraumes ein Muss. In der grossen Ausstellung in Spreitenbach AG stehen Ihnen die Mitarbeiter/Innen von Züblin Firesafe für eine persönliche Beratung zur Verfügung und es können die verschiedenen Modelle besichtigt werden.

Beratung, Qualität und Service sind die drei Sicherheitsgarantien des innovativen Unternehmens und dafür steht die Züblin Firesafe AG seit über 45 Jahren!

Züblin Firesafe AG
Rotzenbühlstrasse 55, 8957 Spreitenbach
Tel. 044 750 09 28, Fax 044 750 09 54
E-Mail: info@zueblin-firesafe.ch, www.zueblin-firesafe.ch

ZÜBLIN - FIRESAFE

VS JTH 085030

VS VDO 082925

Handläufe sicher und schön

Jetzt **Innen- und Aussentreppen** normgerecht nachrüsten! Stürze vermeiden, die eigene Selbstständigkeit erhalten, Lebensqualität steigern und Ihr Zuhause verschönern.

Ob jung oder alt, gross oder klein, von sicheren Handläufen profitieren alle Menschen. Wir sind Spezialisten für die Nachrüstung und bieten sehr grosse Materialauswahl, günstige Preise und schnelle Lieferung inkl. Montage zum Festpreis.

Gratis-Tel. 0800 04 08 04 · www.flexo-handlauf.ch

hilfsmittel-shop.ch

VS AMO 085248

Zollikerberg
zu vermieten per 1. Juni 2017
2-Zimmer-Wohnung
ca. 55 m², Parkett, 2016 umfassend renoviert, moderne Küche, Balkon.
Mietzins: Fr. 1660.– exkl. NK
Anfragen an: René Winterstein
(Tel. 044 980 62 66, 079 500 15 66)

VS SSA 085239

SCHÄDLER
Storenservice AG
9230 Flawil Tel. 071 393 42 73
- Fensterladen
- Rollladen
- Sonnen- und Lamellenstoren
- Reparatur-Service aller Systeme

VS VDO 082556

Gelegenheit für Naturliebhaber – Familie
Aus Erbschaft zu verkaufen, in
6724 Ponto Valentino im Bleniotal TI,
voll ausgebautes
RUSTICO
8829 m² Umschwung, ruhige Lage,
ca. 1080 m ü.M, herrlicher Panoramablick.
Eigene Strom- und Wasserversorgung.
Neues, isoliertes Steindach. **044 918 21 63**

VS NHA 085251

幸运楼 Asia Restaurant Take Away
NEUERÖFFNUNG
Lucky Bamboo Effretikon
052 343 18 18
Mo.-Fr.: 11:30 - 14:30 & 18:00 - 22:00
Sa.-So.: 18:00 - 22:00
Weiherstrasse 17,8307 Effretikon
www.bambusrestaurant.ch
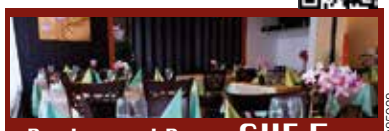
Restaurant Bon CHF 5.–
Für Restaurant & Take Away Gültig bis 31.08.2017

VS MRE 085038

VS THA 085055
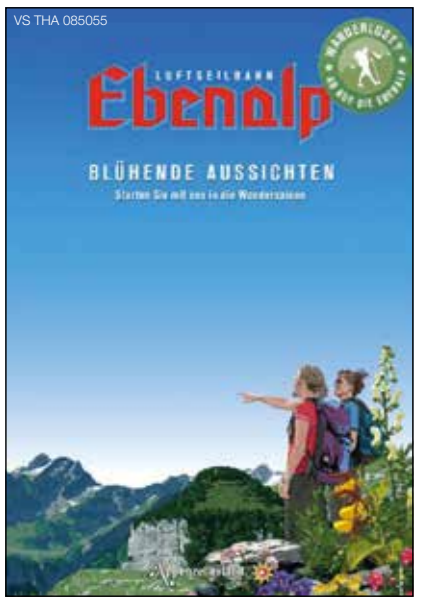

Achtung! Bitte Aufgepasst!
Kaufe Porzellan, Bleikristall, Bronzefiguren, Pelze, Designertaschen (u.a Hermes, MCM, LV) Orientteppiche, Jagdtrophäen, Silberbesteck, Uhren, Schmuck, Münzen, Bernsteinketten und Korallenketten.
Telefon 076 296 10 37. Herr Winter

VS MRE 085088