Schaffhauser Stadt- und Land-Anzeiger

Nr. 6 / 2.3.2018

Zustellung durch DIE POST

Anzeiger für den Kanton und die Stadt Schaffhausen

Verlag Schweiz AG, Churerstrasse 158, 8808 Pfäffikon SZ, Tel. 058 404 04 44, Fax 058 404 04 45
www.verlag-schweiz.ch, info@verlag-schweiz.ch, Swissmade Ringier-Print, Adligenswil

0203_SAZ1001

WELLNESS-PRIVATHOTEL Neu ★★★★
Die neueste Wellness-Anlage im Ort
Thermalwasser-Wellnesslandschaft mit Attraktionen im Bad, 7 x Saunen Oase
Wintergarten, Ruheräume, Naturfango, Massage
Salzschlamm- & Naturmoorpackung, Kosmetik
Wohlfühlgarantie auf über 740 m²
Größte Hotelwellness-Landschaft im Ort
"Wellness & Schlemmen"
Wellness-Privathotel Post an der Therme
Fam. Christian Baltes - D-79410 Badenweiler
Sofienstr. 1- Tel: 0049-7632/8248-0
Pauschalen im Internet unter:
www.privathotel-post.de
VS AMO 087136

Partnerzusammenführung die funktioniert

Zwei Menschen in einer Beziehung zu vereinen; Amor zu helfen mit dem Pfeil zu treffen, das ist eine Kunst, welche nur seriöse Experten beherrschen. Im Gegensatz zu Onlineportalen mit teils pseudowissenschaftlichen Computeranalysen, bedienen sie sich klassischen Methoden.

Mit sinkender Tendenz finden in der Schweiz nur noch die Hälfte der Menschen ihre Partnerin oder ihren Partner traditionell über den Freundes- und Bekanntenkreis. Hier füllen die Expertinnen von niemehrallein die Lücke. Seit über 20 Jahren gelingt es dem Team von Manuela Tuchschmid, Paare zusammenzuführen. Laut Frau Tuschschmid ist ein wesentliches Erfolgsrezept, dass sie sich auf traditionellen Werte besinnen. In einer Zeit, wo der technologische Wandel suggeriert, alles mit drei Klicks zu erhalten, selbst eine dauerhafte Partnerschaft oder umgekehrt eine Beziehung mal schnell per SMS beendet wird, liegen klassische Werte im Trend.

Wir schaffen die Vertrauensbasis, um Wünsche, Vorstellungen und Charaktermerkmale unserer Klientel zu kennen, ähnlich dem Freundeskreis. In die glückliche Zweisamkeit begleiten wir Kundinnen und Kunden, wie ihre beste Freundin oder ihr bester Freund. Nur diesen Menschen vertraut man sich in Herzensangelegenheiten an. Aber viele haben durch ihren Berufsalltag nicht die Möglichkeit oder die Musse, um sich mit der besten Freundin auf Partnersuche zu begeben. Da kommt unsere Stärke zum Tragen, der

Manuela Tuchschmid, Geschäftsführerin

persönliche Kontakt, Einfühlungsvermögen und Intuition. Wir bringen Menschen zusammen, die zueinander passen! Aus der ganzen Deutschschweiz, aus allen Altersgruppen und allen Branchen.

Wie zum Beispiel Anja (40, Zahnärztin) und Rolf (37, Art Director). Beide hatten genug von Onlineportalen, von Fake-Profilen und bösen Überraschungen bei Treffen. Keine Lust mehr, erfolglos in Lokalen rumzuhängen. Wie alle unsere Klienten haben sie sich zu einem vertraulichen Gespräch in Frauenfeld eingefunden. Wie viele, waren auch sie skeptisch. Doch der Leidensdruck und die Sehnsucht nach echter Zweisamkeit waren grösser. Sie liessen sich auf uns ein, vertrauten uns. Natürlich entscheidet unsere Klientel selber, wen sie treffen möchten und oft klappt dies nicht beim ersten Mal. Rolf wollte bereits nach zwei Vorschlägen und Treffen wieder aufhören. Aber wir sind keine oberflächliche Datingplattform, wo sie schnell jemanden kennenlernen, aber meist die Zeit vertrödeln. Und, nach neusten Umfragen nur rund 2% Menschen dauerhaft zusammenfinden.

Das Glück und die Liebe kann man nicht durch Software erzwingen, man muss fühlen, ob der Funke springen kann.

Bei niehmehrallein entscheidet nicht der Computer, sondern Menschen – Spezialistinnen in der Partnerzusammenführung. Wir kennen unsere buntgemischte Klientel sehr gut und können die Chancen für eine erfolgreiche Zusammenführung reell beurteilen. Das haben wir im Fall von Rolf auch gemacht und ihn entsprechend beraten. Trotzdem hatte er unseren 3. Vorschlag, welchen wir ihm ausgearbeitet und diskret zugestellt haben, ohne ein Treffen abgelehnt. Aber beim Vierten, da haben sich Anja und Rolf getroffen. Heute, ein Jahr später wissen wir, dass die beiden geheiratet haben und bald Eltern werden, ich durfte sogar an der Hochzeit dabei sein. Dies ist nur ein Beispiel von vielen erfolgreichen Partnerzusammenführungen. Und was uns besonders stolz macht – unglaubliche 80% unserer Paare bleiben zusammen.

Investieren Sie in Ihr Glück – wir freuen uns, auch Sie bei einem kostenlosen und unverbindlichen Gespräch kennenzulernen. Lassen Sie sich auf das Abenteuer Zweisamkeit ein. Sie werden solange von uns betreut, bis Sie Ihren Wunschpartner oder Wunschpartnerin gefunden haben. (SSC)

niemehrallein.ch
Ihr Glück liegt uns am Herzen

niemehrallein GmbH
Die Profis in der Partnerwahlberatung
Schaffhauserstrasse 6
8500 Frauenfeld
071 944 36 16
www.niemehrallein.ch

10. Schuljahr kombiniert mit Sprachjahr

Didac
Ein Schuljahr fürs Leben

Das **Ausbildungsjahr mit** dem **doppelten Nutzen!** Ein zusätzliches Schuljahr im Sprachgebiet – **Französisch, Italienisch oder Englisch** von Grund auf erlernen **und** den **Schulstoff** für die **weitere Ausbildung** erarbeiten.

Selbständigkeit, Selbstbewusstsein, Verantwortung, «Zweisprachigkeit» sowie schulisch **bestens vorbereitet sein auf die weitere Ausbildung:** Gute Gründe für ein 10. Schuljahr direkt im Sprachgebiet.

Im Vordergrund steht das **Erlernen und Vertiefen der Fremdsprache** – und **gleichzeitig** den Schulstoff eines 10. Schuljahres zu erarbeiten, sich schulisch zu verbessern **und auf den Eintritt in eine höhere Mittelschule oder Lehre vorzubereiten!**

Dieses lehrreiche und spannende Ausbildungsjahr kann als Teilzeit- oder Vollzeit-Modell absolviert werden. Bei beiden Modellen leben die Jugendlichen in einer fremdsprachigen Gastfamilie und besuchen den Unterricht.

Französisch, Englisch oder Italienisch von Grund auf Lernen! Nie geht das einfacher als jetzt nach der obligatorischen Schulzeit. Und nirgends geht das rascher und leichter als direkt im Sprachgebiet. Dort leben, wo die Fremdsprache Alltag ist.

Ob in der Gastfamilie, beim Sport, im Ausgang – bei jedem Zusammensein mit Menschen!

Didac bietet **Ausbildungsmöglichkeiten und Gastfamilien in Lausanne, Lugano und in Eastbourne (England)** an. Der Schulstoff entspricht Schweizer Ansprüchen, Schwerpunkt wird auf die Sprache gelegt. Ergänzt wird der Sprachunterricht mit **Wahlfächern** wie Deutsch, Mathematik sowie in verschiedene berufliche Richtungen **(kaufmännische, medizinische, soziale und gestalterische usw.)** für eine individuelle Berufsvorbereitung.

Die Jugendlichen erhalten nach diesem 10. Schuljahr **international anerkannte Sprachdiplome** sowie ein Abschlusszeugnis. Ein Pluspunkt bei Bewerbungen und Vorstellungsgesprächen!

Ebenfalls werden die Jugendlichen **individuell während des gesamten Bewerbungsprozesses begleitet** - bis hin zum erfolgreichen Abschluss eines Lehrvertrages.

Die Jugendlichen werden während ihres Aufenthaltes durch das erfahrene **Didac-Team vor Ort** unterstützt und betreut.

Auskünfte und individuelle Beratung:

Didac Schulen AG, Bern
Tel. 031 313 52 52
briefe@didac.ch

Oder besuchen Sie unverbindlich einen **Infoanlass in Ihrer Region!**

Daten und Orte dazu unter www.didac.ch

CASH-KREDIT
Tiefe Zinsen ! z.B. CHF 10'000.- ab 149.40 Mt.
052 761 27 66
✓ keine Bearbeitungsgebühren
✓ Für CH + C, B, L, G - Bewilligung
✓ Festangestellte, Temporär & Selbständige
✓ auch für AHV/IV Rentner ohne EL
Mit tieferen Zinsen bestehende Kredite ablösen
www.cash-kredit.ch
Kreditvergabe ist verboten falls sie zur Überschuldung führt (Art. 3UWG) F.Cupello
VS MBL 090648

HELLSEHEN
Int. seriöser Parapsychologe sieht aus Quellen altüberlieferten Wissens Ihre ZUKUNFT.
Tel. +49 171 621 3622•www.fragendeslebens.de

Wasseradern / Erdstrahlen
Entstrahle Wohnungen, Häuser u. Ställe. Feuchte Mauern, Schimmel und dergleichen sowie nasse Keller werden innert kurzer Zeit trocken.
strahlenfrei gesund wohnen!
Strahlenbedingte gesundheitliche Leiden verschwinden wie z.B. Rücken- oder Kopfschmerzen, Rheuma, Bein- u. Gelenkleiden, Schlafstörungen etc.
Nach Abklärungen v. Ort wird jeder Auftrag mit Garantie ausgeführt.
Odo 079 436 21 83
Diels 071 245 47 67
VS AMO 087291

niemehrallein.ch
Ihre persönliche Partnervermittlung
Ihr Glück liegt mir am Herzen
071 944 36 16
niemehrallein.ch
VS SSC 087562

INSEKTA Schädlingstechnik GmbH
Wir helfen Ihnen, Ihre ungebetenen Gäste loszuwerden
• Marderabwehr
• Umweltgerechte Schädlingsbekämpfung
• Fassadenschutz gegen Tauben, Kleinvögel und Spinnen
Dorfstrasse 13, 8306 Brüttisellen
Telefon 044 807 50 50
www.insekta.ch
VS SSC 087377

Sammler kauft Uhren
Ich kaufe alle alten oder neuen Uhren (auch defekt) zu Top-Preisen!
Armbanduhren, Taschenuhren etc.
Seriöse Abwicklung!
Sofortige Abholung!
Herr Worni, Telefon 076 384 84 93
VS AMO 087223

ECAP
Deutsch als Zweitsprache
VS VDO 087412

Intensivkurse
4 Wochen, 80 Lektionen,
Montag bis Freitag
8:30 – 11:50 Uhr oder 13:30 – 16:50 Uhr
Kursstufen A1–B2: CHF 880.–
(inkl. Lehrmittel)

Abendkurse
12 Wochen, 48 Lektionen,
zwei Abende pro Woche
Kursstufen: A1–B1 CHF 520.–
(inkl. Lehrmittel)

Deutschkurse der Stadt Winterthur inkl. Kinderbetreuung
20 Wochen, 60 Lektionen, 1 x pro Woche
3L, CHF 300.– (inkl. Lehrmittel)
20 Wochen, 80 Lektionen, 2 x pro Woche
2L, CHF 400.– (inkl. Lehrmittel)
Kursstufen A1–B1

ECAP Winterthur
Technikumstrasse 73, 8400 Winterthur
Tel: 052 213 41 39
E-Mail: infowt@ecap.ch
www.ecap-kurse.ch
Das gesamte Kursprogramm auf:
www.ecap.ch

PRIVATKREDIT
Zinsen ab 7.9 %
Rufen Sie uns für eine Beratung an:
CREDITFINANZ AG
Tel. 061 683 80 37 – 091 835 42 02
www.creditiprivati.ch
Parliamo Italiano – Falamos Português – On parle Français
Wir sprechen Deutsch
Kreditvergabe ist verboten, falls sie zur Überschuldung führt (Art. 3 UWG).
VS SMA 087172

VS TSSC 087540

Schweizerischer Blindenbund
Selbsthilfe blinder und sehbehinderter Menschen

Seit 60 Jahren engagiert für blinde und sehbehinderte Menschen.

Mehr als 300‘000 Menschen sind in der Schweiz sehbehindert oder blind. Im Zuge der demografischen Entwicklung werden vor allem die altersbedingten Seheinschränkungen zunehmen. Wenn das Augenlicht schwächer wird oder ganz verloren geht, gibt es dennoch zahlreiche Möglichkeiten, das Leben eigenständig und in hoher Qualität zu gestalten.

1958 von Betroffenen gegründet, engagiert sich der Schweizerische Blindenbund seither als anerkannte gemeinnützige Selbsthilfeorganisation für die Verbesserung der Lebensqualität von blinden und sehbehinderten Menschen in der Schweiz.

Neben den Regionalgruppen, die im Sinne der Selbsthilfe den Austausch und die Geselligkeit von Betroffenen untereinander fördern, betreibt der Schweizerische Blindenbund ein Kurssekretariat sowie auch sieben professionelle Beratungsstellen in der Deutschschweiz. Hier können Betroffene, deren Angehörige wie auch Arbeitgeber kostenlos Dienstleistungen unserer Fachpersonen in Anspruch nehmen. Dafür muss man auch nicht Mitglied sein. Ermöglicht wird dies in erheblichem Ausmass durch die grosszügige Unterstützung durch Spenden und Legate.

Vielfältiges Angebot

Eine Sehbehinderung beeinträchtigt die persönliche Situation einschneidend und in vielerlei Hinsicht. Zum Beispiel stellen sich oft Fragen zu Versicherungen, zum Verbleib im Beruf oder zu Ansprüchen gegenüber Behörden, die unsere Sozialarbeitenden mit Ihnen abklären. Für den sicheren Weg von A nach B unterrichten Lehrpersonen für „Orientierung & Mobilität“ den Umgang mit dem weissen Stock im Freien sowie in Gebäuden. Fachkräfte für „Lebenspraktische Fähigkeiten“ geben wertvolle Tipps für den häuslichen Alltag, zum Beispiel beim Kochen oder hinsichtlich praktischer Ordnungssysteme. Und Low Vision-Spezialistinnen und Spezialisten klären einen allenfalls vorhandenen Sehrest ab und ermitteln gemeinsam mit Ihnen ganz individuell, mit welchen Techniken sowie optischen oder auch elektronischen Hilfsmitteln dieses verbliebene Sehvermögen optimal genutzt werden kann. In unseren Beratungsstellen können viele Hilfsmittel direkt ausprobiert und oft auch zum Testen im eigenen Zuhause ausgeliehen werden.

Unsere Beratungsstellen sind in:
Aarau, Bern (Kurse), Brig, Schaffhausen, Thun, Uznach, Winterthur und Zürich.

GEMEINSAM NACH VORNE SEHEN.

Ihre Spende in guten Händen.

Schweizerischer Blindenbund
info@blind.ch Tel. 044 317 90 00 Friedackerstrasse 8
www.blind.ch Fax 044 317 90 01 8050 Zürich

Ihr Team in Winterthur

MEHR LEBENSQUALITÄT UND SELBSTÄNDIGKEIT TROTZ SEHBEEINTRÄCHTIGUNG.

SICHTBAR WINTERTHUR. So heisst neu unsere Beratungsstelle an der Wartstrasse 12 in Winterthur.

In unmittelbarer Nähe des Bahnhofes erwartet Sie unser kompetentes Team. Wir beraten Sie, Ihre Angehörigen sowie Fachpersonen und unterstützen Sie bei allen Anliegen zum Thema Sehbehinderung und Blindheit.

Ihr Arzt kann Ihnen nicht mehr weiterhelfen? Genau dann können unsere qualifizierten Fachkräfte mit gezielten Abklärungen, Schulungen und den richtigen Hilfsmitteln Ihre Lebensqualität deutlich erhöhen.

Zögern Sie nicht, rufen Sie uns an. Unser Angebot ist kostenlos. Wir freuen uns auf Ihre Kontaktaufnahme.

SICHTBAR WINTERTHUR
Wartstrasse 12
8400 Winterthur
Tel. 052 212 92 29
Fax 052 213 17 57
E-Mail: sichtbar-winterthur@blind.ch

SICHTBAR LINTH
Bahnhofstrasse 24
8730 Uznach
Tel. 055 610 40 50
Fax 055 610 40 46
E-Mail: sichtbar-linth@blind.ch

VS NHA 088207

bke
Bildungszentrum
Kinderbetreuung

bke zieht um
Ab dem 1. August finden Sie uns in Altstetten: Vulkanstrasse 106 8048 Zürich

FaBe Kinderbetreuung

Fachperson Betreuung mit der Fachrichtung Kinderbetreuung (FaBe K) gehört zu den beliebtesten Berufszielen junger Frauen – und immer mehr auch junger Männer. Nur 7 Minuten vom Hauptbahnhof Zürich entfernt, bietet bke Bildungszentrum Kinderbetreuung die dafür massgeschneiderte Ausbildung.

FaBe K werden in professionellen familien- und schulergänzenden Betreuungseinrichtungen, in Kindertagesstätten und Kinderhorten eingesetzt.

Mit jahrzehntelanger Erfahrung in Aus- und Weiterbildung hat bke eine praxisorientierte schulische Lehre entwickelt, die Ihre Stärken erkennt und ermöglicht Verantwortung zu übernehmen.

Schulische Lehre mit eidgenössischem Fähigkeitszeugnis EFZ
Im ersten Lehrjahr lernen Sie dank der Vollzeitschule alles was Sie für den weiteren Verlauf der Lehre über Pädagogik und Kinderbetreuung wissen müssen. Gemeinsam finden wir einen Praxisausbildungsplatz, wo Sie das zweite und dritte Lehrjahr absolvieren und dann noch einen Tag pro Woche in der Schule sind. Sie schliessen die Lehre mit dem eidg. Fähigkeitszeugnis EFZ ab.

Das Kind im Fokus
Im Zentrum des Berufsalltags stehen das Kind und die Kindergruppe. Sie lernen beim bke wie Sie mit ihnen den Tagesablauf gestalten, wie Sie Einzel- und Gruppenaktivitäten leiten und eine anregende und lernfreudige Umgebung gestalten. Durch die enge Zusammenarbeit mit den Praxisbetrieben bleibt die Ausbildung immer am Puls der Zeit.

Persönliche Kompetenzen werden entwickelt und gefördert
Fachspezifisches Wissen und eine differenzierte Wahrnehmungs- und Beziehungsfähigkeit sind der Schlüssel zur erfolgreichen Ausbildung. Der Unterrichtsplan von bke richtet sich genau darauf aus und fördert die sozialen Fähigkeiten gezielt und individuell.

Berufliche Weiterentwicklung
Dank der massgeschneiderten und praxisorientieren Ausbildung stehen Ihnen die Türen für Ihre berufliche Entwicklung in allen Betrieben weit offen. Und mit den Weiterbildungen beim bke oder den Höheren Fachschulen steht einer Karriere im Sozial-, Erziehungs- und Beratungsbereich nichts im Wege.

Besuchen Sie uns auf **www.bke.ch** und informieren Sie sich über die massgeschneiderte Ausbildung.

bke
Bildungszentrum
Kinderbetreuung
Siewerdtstrasse 7
8050 Zürich

T 044 315 15 75
info@bke.ch
www.bke.ch

VS MBL 088095

Kalaidos Fachhochschule Schweiz
Die Hochschule für Berufstätige.

Departement Gesundheit

Eidgenössisch akkreditierte und beaufsichtigte Fachhochschule

Studieren an der Kalaidos Fachhochschule Gesundheit

Ein Studium an der Kalaidos Fachhochschule ist ein Sprungbrett für Karrieren im Gesundheitswesen.
Für Karrieren ambitionierter Berufsleute, die in ihrem Leben einen entscheidenden Schritt vorwärts kommen möchten.

Es gibt drei gute Gründe, sich für die Kalaidos Fachhochschule Gesundheit zu entscheiden:

Den berufsbegleitenden Studiengang flexibel mitgestalten.
Alle Studiengänge sind modular aufgebaut. Die Module können flexibel über mehrere Jahre verteilt werden. So lässt sich das Studium optimal mit der Berufstätigkeit oder mit dem Familienleben vereinbaren. Bereits erworbene Qualifikationen werden bei der Zulassung berücksichtigt. Je nach Vorbildung sind Höhereintritte möglich.

Praxisnah studieren und für die Arbeit profitieren.
Die Studieninhalte gründen auf bewährtem und aktuellem Wissen, das sich konsequent an den Anforderungen der Praxis im Schweizer Gesundheitswesen ausrichtet. Die Dozierenden sind in der Regel in der Praxis tätig oder engagieren sich in wissenschaftlichen Projekten. Die Studierenden profitieren so von aktuellen Entwicklungen in der Praxis und neusten Erkenntnissen aus der Forschung. Das Studium ermöglicht kluge Entscheide im täglichen Spannungsfeld zwischen individueller Lebensqualität bei Krankheit und Behinderung und strukturellen Rahmenbedingungen der Gesundheitswirtschaft. Klinische Zusammenhänge, ethische Grundsätze und Kenntnisse zu Gesundheits- und Krankheitsdeterminanten stützen diese Entscheide ab.

Kompetent und vernetzt.
Pflegewissenschaftliche und Management Studiengänge gehören zur Kernkompetenz der Kalaidos Fachhochschule Gesundheit. Seit Beginn der Hochschule werden die Studiengänge von einem praxiserprobten und wissenschaftlich qualifizierten Team entwickelt und durchgeführt. Die Studierenden erhalten in verschiedenen Modulen Einblick in die innovativen Forschungs- und Entwicklungsprojekte von Careum Forschung, dem Forschungsinstitut der Kalaidos Fachhochschule Gesundheit und wie die Ergebnisse zeitnah für die Pflegepraxis genutzt werden können.

Willkommen an der Kalaidos Fachhochschule Gesundheit.
Und auf dem Careum Campus mitten in Zürich.

Prof. Ursina Baumgartner
MNSc Rektorin

Aus- und Weiterbildungsstudiengänge
Besuchen Sie uns unter www.kalaidos-gesundheit.ch

Ausbildungsstudiengänge
Bachelor of Science in Nursing (Aufbaustudium auf HF)
Bachelor of Science in Dental Hygiene (Aufbaustudium auf HF)

Master of Science in Nursing mit zwei Schwerpunkten (‹Applied Research› und ‹Clinical Excellence›)

Weiterbildungsstudiengänge
MAS/DAS/CAS FH in Management of Healthcare Institutions
MAS/DAS/CAS FH in Care Management
MAS/DAS/CAS FH in Geriatric Care
MAS/DAS/CAS FH in Home Care
MAS/DAS/CAS FH in Palliative Care
MAS/DAS/CAS FH in Rehabilitation Care
MAS/DAS/CAS FH in Oncological Care
MAS/DAS/CAS FH in Wound Care
MAS FH in Cardiovascular Perfusion
DAS/CAS FH in Nephrological Care
DAS/CAS FH in Neuro/Stroke
DAS/CAS FH in Complex Care
DAS/CAS FH in Pflege- und Gesundheitsrecht

Kalaidos Fachhochschule Gesundheit AG
Pestalozzistrasse 5
CH-8032 Zürich
Telefon +41 43 222 63 00
gesundheit@kalaidos-fh.ch
www.kalaidos-gesundheit.ch

ZA MBL 087777

Talentschmiede für Weltcupsieger

Im Februar 2017 feierte ein kleines Land einen grossen Erfolg. Die Liechtensteinerin Tina Weirather wurde Vize-Weltmeisterin im Super-G. Den Umgang mit Skiern hat sie im kleinen Skigebiet Malbun gelernt.

Es sind spezielle Erinnerungen: Die ersten Schritte auf dem Schnee, die Ski fest umklammert, freudig gespannt auf das bevorstehende Erlebnis. Die wenigen Lärmquellen durch den in der Nacht gefallenen Neuschnee gedämpft, das Knirschen unter den Schuhen dafür umso lauter. Ein Abenteuer inmitten der schneebedeckten Natur. Jahre später noch kommen bei ähnlichen Geräuschen die Erinnerungen daran hoch. Wer als Kind den korrekten Umgang mit Ski gelernt hat, wird sich ein Leben lang daran erinnern können. Einige Ski-Weltcupsieger, wie beispielsweise Tina Weirather, werden bei diesen Geräuschen wohl immer an den kleinen Ort Malbun im Fürstentum Liechtenstein denken.

Das verkehrsberuhigte Dorf liegt auf 1600 m. ü. M. in einem Talkessel und wartet mit 23 Kilometer Skipisten für jedes Niveau auf. Von der Anfängerpiste bis hin zu Pisten, auf denen Weltcupsieger trainieren, bieten diese Pistenkilometer die gesuchte Herausforderung für jeden Skifahrer.

Glückliche Kinder, entspannte Eltern

Die Kleinheit des Liechtensteiner Skigebiets birgt gerade für Familien mit Kindern viele Vorteile: Die Hotels liegen direkt an der Piste und ermöglichen Skispass ohne lange Anfahrtswege und Warteschlangen. Die Kinder können gestärkt vom Frühstück direkt zur Skischule und in den Schnee. Dadurch können die Eltern entspannt den Urlaub geniessen, während die Kinder glücklich die Pisten erkunden und an ihrer Slalomform arbeiten. Aufgrund der guten Übersicht im Skigebiet Malbun können auch jüngere Kinder problemlos alleine unterwegs sein, die Hotels sind fast vom gesamten Pistennetz aus sichtbar.

Vom Angebot in Malbun profitieren nicht nur die jüngsten Gäste, auch für die Eltern gibt es ein entsprechende Angebote. So gibt es beispielsweise Schnuppertage für Wiedereinsteiger, damit aus den verblassten Erinnerungen der Kindheit wieder Realität werden kann. Die Schnuppertage richten sich nämlich an jene Gäste, die nach langer Abwesenheit vom Skisport wieder einmal einen Hang hinuntergleiten möchten. Während einem halben Tag testet man gemeinsam mit einem Skilehrer die alten Fertigkeiten auf zwei Brettern und frischt sie wieder auf. Den Damen ist übrigens ein ganz spezieller «Princess Day» gewidmet. Ein Tag, der alles bietet, was das Frauenherz höher schlagen lässt – angefangen bei einem Glas Sekt bis hin zu einem eigenen Skilehrer.

LIECHTENSTEIN

Alle Angebote unter www.skiferien.li
info@liechtenstein.li • T +423 239 63 63

ZA MBL 086716

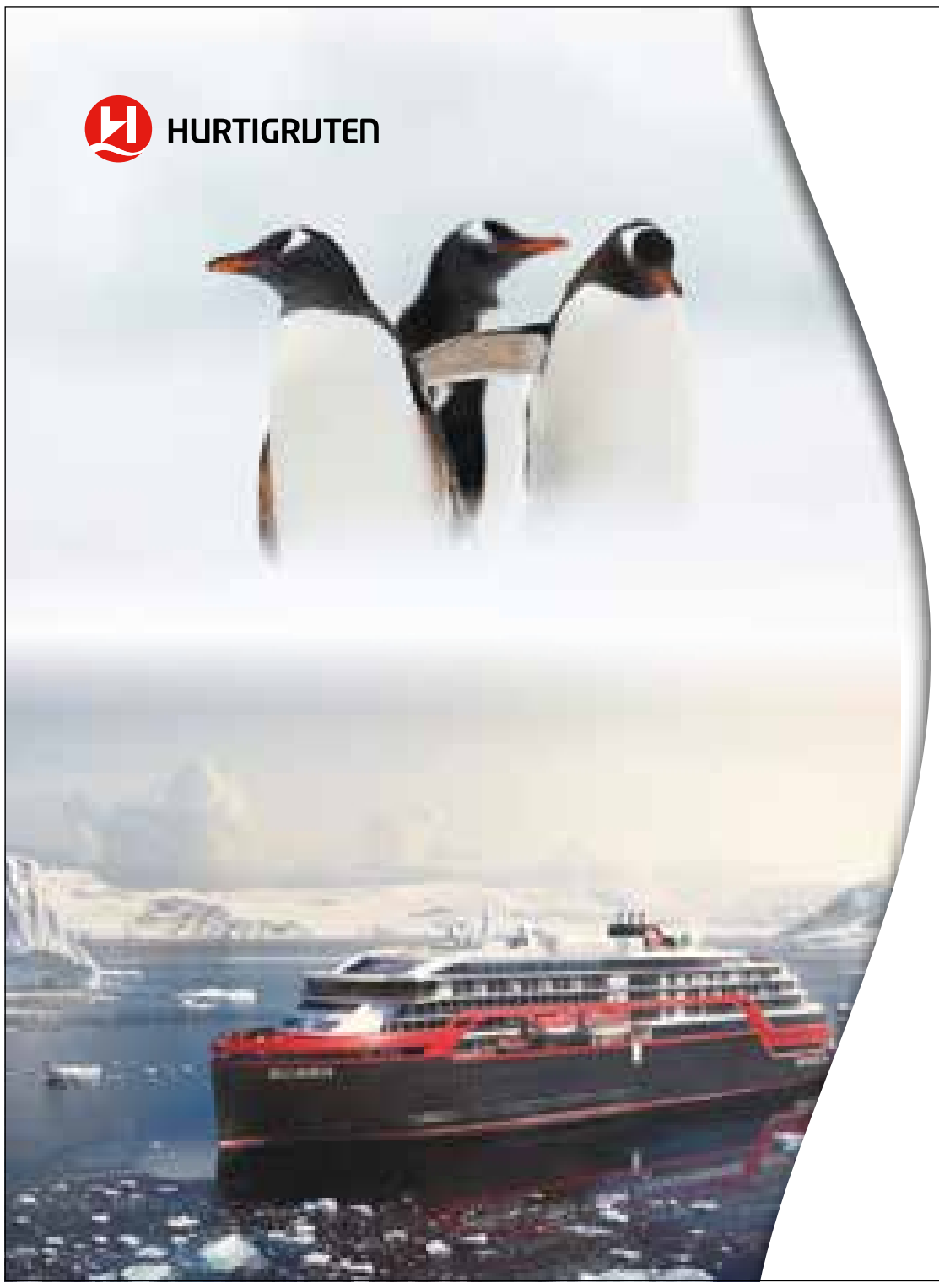

Entdecken Sie die Arktis und Antarktis mit dem ersten Hybrid-Expeditionsschiff MS Roald Amundsen

Antarktis, Südamerika, Spitzbergen, Grönland, Nordwest-Passage, Alaska, Inside-Passage

Besuchen Sie unsere Vorträge über Arktis- und Antarktisreisen im März und April ganz in Ihrer Nähe:

Zürich, Schaffhausen, Winterthur, Bern, Biel, Solothurn, St. Gallen, Appenzell, Glarus, Sarnen, Altdorf, Luzern, Windisch, Rheinfelden, Basel

Anmeldung Kundenabende
www.glur.ch/veranstaltungen.html

Information und Buchung
www.glur.ch

40 JAHRE GLUR REISEN
Mitglied der Knecht Reisegruppe

Spalenring 111 | CH - 4009 Basel
Tel: +41 (0)61 205 94 94
reisen@glur.ch | www.glur.ch

VS MBL 088006

VALAVIER Aktivresort**Superior**

Firnwoche.Valavier
Geschenkte. Skitage.
Valavier. Highlight. Firnwoche.

7 Übernachtungen
(Samstag - Samstag)
inkl. ValavierWohnVielfalt
inkl. ValavierAktivpension

Highlight.Firnwoche vom 03.03.-10.03.218
6-Tagesskipass im Brandnertal GRATIS pro Person
und vieles mehr...

Highlight.Firnwoche vom 03.03.-10.03.218
6-Tagesskipass im Brandnertal GRATIS pro Person
und vieles mehr...

Buchbar:
03.03. - 10.03.2018
*pro Pers. DZ Jägerheim
EUR 1288,00

VALAVIER Aktivresort**Superior I Mühledörfle 25**
A-6708 Brand / Vorarlberg
T +43 5559 217 I servus@valavier.at
www.valavier.at

TOP LAGE

VS NHA 087868

VS NHA 087551

Vorsorgegelder renditestark anlegen.

Setzen Sie auf eine Partnerin mit über
30 Jahren Immobilien-Erfahrung!

- Crowdfunding mit Beteiligung von ImmoYou
- Direktanlage gesichert mit Grundbucheintrag
- Kostenoptimiertes Management
- Geldanlage bereits ab Fr. 100‘000.-
- Eigenkapitalrenditen von 5% bis 9% p.a.

Bettina C. Stach
Gründerin und VR-Präsidentin

immoyou

Invest in Swiss Real Estate.

www.immoyou.ch
Tel. 044 261 21 21

Bewährter Kalkschutz und besseres Trinkwasser: jetzt testen!

Die Firma Hydro Service Schweiz GmbH bringt DIE Lösung im heiss umkämpften Markt der Kalkschutzgeräte: AquaKLEAR arbeitet ganz ohne Magnete und ohne Chemie, ist einfach zu montieren und wirkt garantiert. Das weltweit bereits 1,5 Millionen dieser technologischen Präzisionsgeräte im Einsatz sind, ist der beste Beweis dafür.

Neuheit Kleinstgerät für Wohnungen zur Selbstmontage, auch für Mieter geeignet.

«Immobilienbesitzer und Architekten wissen es ganz genau: Kalkablagerungen in Boilern und Leitungen können hohe Kosten verursachen – sei es wegen dem erhöhten Energiebedarf, sei es wegen nötig notwendigen Reparaturen», erklärt Heiri Distel, Geschäftsleiter von Hydro Service Schweiz GmbH; «mit AquaKLEAR sind die Hauseigentümer diese Sorgen los». Wissenschaftliche Studien belegen die bewährte Technologie und gleichzeitig ist auch gesundes Trinkwasser gewährleistet.

Der Kalkschutzeffekt wurde auch von vielen Kunden nachgewiesen und bestätigt. Gemessen wurde vor dem Einbau und 12 Monate danach. Ergebnis: In den Wasserleitungen stellte man keine neuen Kalkablagerungen fest, und was sich über die Jahre abgelagert hatte, löste sich allmählich auf. Für Eigentumswohnungen und- Mehrfamilenhäuser ist AquaKLEAR demnach die ideale Lösung und schützt auch Pools und Whirlpools energiesparend, umweltfreundlich und effektiv vor Kalk.

Nachdem der Techniker das Kalkschutzgerät mit wenigen Handgriffen optimal installiert hat, zeigen sich die Vorteile schon in den ersten Wochen. Auch Geberit, ein Marktleader im Sanitärbereich, empfiehlt AquaKLEAR, nachdem er zwei Anlagen in seinem Werk in Jona installieren liess!

«Wir benutzen AquaKLEAR seit Jahren in zwei von uns erstellten Wohnblöcken in Mumpf/AG; der Ort ist bekannt für extrem hartes Wasser. Dieses System können wir wärmstens empfehlen, denn im Gegensatz zu umliegenden Immobilien haben wir mit der Verkalkung kein Problem», erklärt Paul Fritz, Geschäftsleiter von B&A Immobilien AG. Weitere begeisterte Statements finden sich auf unserer Webseite www.hydro-service.ch.

Damit sich Hauseigentümer ohne Kaufverpflichtung überzeugen können, wie wirkungsvoll diese Anlage ist, können die AquaKLEAR-Geräte in Eigentumswohnungen, Ein- bis Mehrfamilienhäuser einen Monat lang gratis und unverbindlich getestet werden.

Hydro Service Schweiz GmbH
Postplatz 4,
5610 Wohlen
Tel. 056 616 71 00
Mail: info@hydro-service.ch

DIE NEUSTE GENERATION PHYSIKALISCHER KALKSCHUTZGERÄTE

AquaKLEAR A-05 bis A-30:

- Ein- und Zweifamilienhäuser
- Mehrfamilienhäuser
- Überbauungen

4 WOCHEN GRATIS TESTEN!

NEU: JETZT AUCH FÜR WOHNUNGEN ERHÄLTLICH!

AquaKLEAR 02/03:

- Wohnungen (Attika/Miete/Eigentum)
- Privat- und Whirlpools
- Wirksamstes Gerät in dieser Grösse
- Kleines Gerät zur einfachen Selbstmontage

VORTEILE:

- Schluss mit Kalkablagerungen in Wasserleitungen/Boilern
- Schützt alle wasserabhängigen Geräte
- Chemiefrei und umweltfreundlich

Kalkprobleme gehören in der Zukunft der Vergangenheit an:

Verkalter Wasserhahn

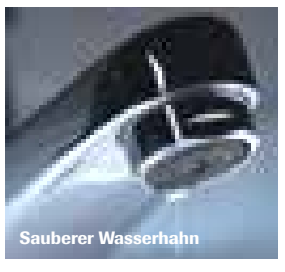
Sauberer Wasserhahn

„Mit AquaKLEAR werden Sie verkalkte Wasserhähne, verstopfte Duschköpfe und lästige Kalkränder ganz spielend los.“

Hydro Service Schweiz GmbH
Postplatz 4 | 5610 Wohlen
Telefon: 056 616 71 00 | Telefax: 056 616 71 01 | info@hydro-service.ch
www.hydro-service.ch

Hydro Service Schweiz

VS NHA 087735

Der Grillring – die Revolution des Grillierens!

Nach kurzem Einfeuern mit Holz ist der Grillring schon bereit und Ihre Gäste können sich um die Feuerkugel versammeln und sich ihre Häppchen und Grilladen selbst zubereiten. Das Grillieren wird so zum Happening für alle Beteiligten - Genuss- und Erlebniskultur in einem!

Kein Warten auf die Glut
Der Grillring macht alles einfacher. Das Warten auf die «richtige» Glut entfällt und der Grillspass kann nach dem Einfeuern beginnen.

Gesundes Grillieren
Der Grillring (sowie auch der Churrasco-Lamellengrill) verhindern das Tropfen von Fett in die Glut und ermöglichen so ein gesundes Grillieren ohne gesundheitsschädliche Dämpfe.

NEU: Mit Aschenbehälter
Der Aschenbehälter ermöglicht ein einfaches, komfortables Entleeren der Feuerkugel.

Erweiterbar: Grillrost-System und Pizzaofen-Einsatz
Die Feuerkugel mit Grillring lässt sich mit dem zu allen Grössen passenden Grillrost-System um zusätzliche Grillfläche erweitern. Bestehend aus dem Schwenkarm, welcher mittels angeschweisster Rohrhalterung einfach angebracht und wieder entfernt werden kann, einem Grillrost rund, ø 55cm und dem wunderbaren Churrasco Lamellengrill, inkl. INOX Bürste für eine einfache Reinigung.

Grillland.CH

Feuerschale | Gartengrill | Pizzaofen
Spanferkel | Gastrogrill

Staunen Sie über die Vielfalt in unserer Videogalerie!

www.grillland.ch

Hauptrasse 146, CH-4415 Lausen, Tel. 061 901 56 56, info@grillland.ch

VS VDO 087745

Osmo Clean

Osmo Clean
Marcel Stemminger
Inhaber/ Geschäftsführer

Osmo Clean GmbH
Nordring 6, 8854 Siebnen

T +41 44 302 03 04
M + 41 78 966 58 58
m.stemminger@osmo-clean.ch
www.osmo-clean.ch

VIP-Reinigungen mit neuster Technologie

Geniessen Sie Ihr Zuhause in einem vollkommen neuen Glanz und erhöhen Sie Ihre Lebensqualität. Damit Sie den Durchblick nicht verlieren, bieten wir Ihnen unsere kompetente Glasreinigung für sämtliche Glasflächen an. Ob Glasdächer, grosse Glasfassaden oder Glasflächen in den Innenräumen Ihrer Büros. Unsere Mitarbeiter der Gebäudereinigung kümmern sich sorgfältig um die Reinigung aller Glasflächen.

- Fensterreinigung
- Fassadenreinigung
- Garten- und Terrassenreinigung
- Aussenplätze
- Schwimmbäder
- Wintergärten
- Solarzellenreinigung
- Photovoltaikreinigung
- Dachreinigung
- Gebäudereinigung
- Garagenreinigung
- Graffitientfernung
- Skulpturreinigung
- Schimmelbekämpfung
- Bodenreinigung
- Autobahnschallschutzreinigung
- Teppichreinigung

vorher / nachher

www.osmo-clean.ch

VS GAM 087866

www.antix.ch

Kauft antike Gartenmöbel,
Bilder, Blechspielsachen,
alte Reklame u.v.m.

071 633 20 50

ZA APO 088105

KARA UMZUG

Kara Umzug
Bohnygasse 5
4460 Gelterkinden
Telefon 079 284 16 66
E-Mail: info@karaumzug.ch
t.karaaslan@karaumzug.ch

Wir übernehmen
Transporte,
Wohnungs-Umzug,
Haushaltsauflösung,
Entrümpelung und
Entsorgung jeglicher Art.

Wir lieben,
was wir tun.
Diese Passion leben
wir jeden Tag.

VS NHA 088101

VorNach Dienstleistungen

ALLES AUS EINER HAND
Betreuung
Entlastung
Haushalt / Reinigung
Administration
Handwerker-Service
Tier-Hüte-Dienst
Fahrdienst

DIENEN UND LEISTEN
so verstehen wir ...
DIENSTLEISTUNGEN

VorNach GmbH
043 534 90 25
info@vorna.ch

VS NHA 086859

SMOKE'N VAPE
ORIGINAL VAPING EQUIPMENT

Hauptstrasse 46, Arlesheim, Telefon 061 530 13 23
smokenvape.ch, info@smokenvape.ch
Mo geschlossen, Di-Fr: 12.00 - 19.00 Uhr, Sa: 10.00 – 16.00 Uhr

Birsfelden, Hauptstrasse 15, Telefon 061 599 00 23
Mo: 15.00 – 19.00 Uhr, Di-Fr: 10.00 – 19.00 Uhr, Sa: 10.00 – 16.00 Uhr

Vom Einsteiger-Verdampfer bis zum Mega-Cloudbooster mit 2 - 12 Coils ist alles im Shop vertreten.

Beratung steht bei uns an oberster Stelle.

Bei weiteren Fragen, beraten wir Sie gerne persönlich per Mail: info@smokenvape.ch oder per Tel. unter +41 61 530 13 23 (Arlesheim) oder +41 61 599 00 23 (Birsfelden).

VS NHA 088018

VS GAM 087456

A-Z Bau Dienstleistungen GmbH

Renovation, Umbau, Neubau, Ausbau
Platten, Fassaden, Reinigungen
Bau- u. Projektleitungen, Brand- u. Bautenschutz
Wasser-, Brand- und Schimmelschadensanierungen

A-Z Bau Dienstleistungen GmbH
Weidstrasse 14
8105 Watt

Mail: a-zbaudlg@bluewin.ch
Mobil: 079 757 42 37
www.a-zbaudlg.ch

ConTech INSTALLATIONEN GMBH

Wir bieten Ihnen die modernste Heizungstechnologie, Wohnungssanierungen, Neubau, Umbau, Solaranlagen und Sanitäranlagen.

Als erfahrenes Unternehmen erfüllen wir Ihnen Ihre Kundenwünsche zuverlässig und mit Termintreue.
Für ruhige und entspannte Momente in Ihrem Badezimmer sorgen wir und sind in Notfällen 365 Tage für Sie da.

Contech Installationen GmbH
Herr R. Fejzuli, Ryffstrasse 26, 4056 Basel
E-Mail: info@contechgmbh.ch
Wir sind 24/7 für Sie da: Telefon +41 61 556 01 22

VS NHA 087872

HG Pflege Suter
St.Gallerstrasse 44
9032 Engelburg
079 871 42 22
info@hauswartung-pflege.ch

Wir begrüssen Sie bei uns! H&G Suter ist am 01.05 2017 für die Unterstützung von Personen im Haus und Garten gegründet worden.
Wir sind für Sie in der Schweiz unterwegs
- Hauswartungen - Gartenpflege
-Reinigung -Pflege

ZA NHA 088111

DM GMBH

Kompetentes Team mit langjähriger Erfahrung

Heizung | Lüftung | Klima

8600 Dübendorf | Tel: 076 340 06 22

VS APO 088137

VS NHA 087711

YLS REINIGUNG FACILITY SERVICE

UMZUGSREINIGUNG | HAUSWARTUNG | UNTERHALTSREINIGUNG
PRAXISREINIGUNG | BAUREINIGUNG

Hr. Leonardo Franco
Mina Hess-Strasse 6
8956 Dietikon
Tel. +41 76 249 01 01
www.ylsreinigung.ch
ylsreinigung@gmail.com

Janusz Swiss

Kindhauserstrasse 2
8307 Effretikon
Tel. 076 233 13 19

Dichtungen und Dämmungen
Klima- und Ventilations-Spezialist

VS GAM 088151

Tomaz Reinigung
Bahnhofstrasse 3, 8965 Berikon
Tel. 079 392 82 95
info@tomazreinigung.ch
www.tomazreinigung.ch

VS NHA 087783

Dienstleistungen:
- Grundreinigung
- Frühlingsputz
- Büroreinigung
- Schulhausreinigung
- Umzugsreinigung mit Abnahmegarantie
- Bauendreinigung
- Partyreinigung/Events
- Wohnungsreinigung
- Treppenhäuser

VS GAM 088073

JAMA SWISS
FÜR REINIGUNGEN UND RENOVATIONEN

Schulhausstrasse 1, 3295 Rüti b. Büren
Tel.: 044 524 97 99
075 413 43 13
info@jama-swiss.ch, **www.jama-swiss.ch**

Umzugsreinigung | Baureinigung | Wohnungsreinigung

Firmengründungen und Domiziladressen in der Stadt Zürich.

Telefon 079 670 09 89, 044 463 53 59
oder www.officedienst.ch

VS APO 087900

A&A

Akkord Allrounder GmbH
Gerüstbau, Allrounder Arbeiten
info@a-allrounder.ch Tel. 079 463 07 84

VS GAM 08752

Spezialisiert auf Reinigungen mit Abgabegarantie

- Endreinigungen
- Umzugsreinigungen
- Haushaltsreinigungen
- Büro- und Praxisreinigungen
- Grund- und Sichtreinigungen

VS NHA 088140

JEWE Handels GmbH – Immer mehr Menschen suchen und wollen ein gesteigertes Wohlbefinden. Dabei hilft eine therapeutische Infrarot-Gesundheitskabine. Diese effektive und einfache Lösung bietet gegenüber einer herkömmlichen Wellness- oder Wärmekabine viele Vorteile und vermittelt gleichzeitig die wohlige-und nützliche Wärme.

Gesteigertes Wohlbefinden dank Infrarot

JEWE Handels GmbH – Infrarotkabinen haben als Wellnessoase das eigene Heim längst erobert. Häufig verwechseln jedoch Interessierte Infrarotkabinen mit Saunas, deren Funktionsprinzip ein anderes ist: Während Saunas lediglich die Luft erhitzen, entfalten die Infrarotkabinen eine Tiefenwirkung im Körper. Darum ist bei der Anschaffung Vorsicht geboten.

Ratgeber zum Infrarotkabinenkauf

Infrarotkabine ist nicht gleich Infrarotkabine. Wer zuhause bloss den Sauna-Effekt wünscht, um ins Schwitzen zu kommen, setzt auf preiswerte Modelle herkömmlicher Wellness- oder Wärmekabinen, die lediglich die Luft aufheizen. Wer hingegen eine therapeutische Tiefenwirkung anstrebt, um z. B. Muskel- und Gelenkschmerzen oder Rheuma und Gicht zu lindern, orientiert sich an Infrarotkabinen mit hochwertigen Strahlern, die nicht nur für ein gesundes Schwitzen sorgen, sondern auch tief ins Gewebe eindringen und dort ihre Tiefenwirkung entfalten.

Kurzwelliges Infrarot wirkt, langwelliges nicht

Die Infrarotstrahlung wird physikalisch in drei Spektralbereiche Infrarot-A (oder IR-A), -B (IR-B) und -C (IR-C) aufgeteilt und entfaltet je nach Wellenlänge eine unterschiedliche Wirkung: Während das kurzwellige IR-A und IR-B am weitesten ins Gewebe eindringen (2–5 mm), wird das langwellige IR-C bereits an der Hautoberfläche absorbiert (bis 0,1 mm Tiefe), was bei sogenannten «Infrarotsaunen» der Fall ist. Hier bleibt die Tiefenwirkung aus. Indes sollten die Strahler der therapeutischen Gesundheitskabinen die maximale Oberflächentemperatur von 450° C nicht übersteigen, weil dies sonst die Haut oder Netzhaut der Augen reizt.

Tiefenwirkung dank moderner Strahlelemente

Die Infrarotkabinen von «Jenny & Weber» verfügen ausschliesslich über modernste Keramik-Magnesiumoxyd-strahler und produzieren eine Oberflächentemperatur von 410° C – ideal also, um die wirksame Tiefenwärme zu erzielen, die zudem ein (Seibersdorf) Strahlengutachten bestätigt hat. Ferner besitzen die IR-Gesundheitskabinen von «Jenny & Weber» einen zusätzlichen Strahler direkt über der Sitzfläche, was in der Branche einzigartig ist: Diesen hat die Schweizer Manufaktur extra dafür entwickelt, um den Lenden-, Hüft- und Kniebereich optimal zu bestrahlen: Wirbelsäule, Ischias, Unterleib, Prostata und Knie erhalten dadurch eine erhöhte Tiefenwirkung der Strahlen.

In der Medizin und im Sport bekannt

Der Einsatz von therapeutischen Infrarotkabinen ist ein seit Jahrzehnten bekanntes und in der Medizin häufig eingesetztes Behandlungsverfahren – ob bei chronischen Leiden wie Rücken- und Gelenkschmerzen, bei Rheuma und Gicht oder Migräne und Muskelverspannungen.

Sportler, Handwerker und Bauarbeiter berichten darüber hinaus, dass ihnen die Infrarotstrahlung dabei helfe, sich von den körperlichen Strapazen schneller und besser zu erholen. Auch Dr. med. Ulrich Lemberger von der FMH Chirurgie in Pfäffikon ZH bestätigt diese Wirkung: «In der Trainingslehre wird die durchblutungsfördernde Wirkung von Infrarot zur Nachsorge nach besonders belastenden Trainingseinheiten eingesetzt.» Obendrein hat die Infrarotstrahlung gerade in der nasskalten Jahreszeit den Vorteil, das Immunsystem zu stärken und Erkältungen vorzubeugen.

Modell 2 – reines Zedernholz, 8 Tiefenwärmestrahler, 10 Jahre Garantie.

Alle Bilder © JEWE Handels GmbH

«Vorab an Messen testen»

Nicht wenige Kunden von Jenny & Weber haben zunächst eine günstige «Infrarotsauna» gekauft, ehe sie die hochwertigen Infrarotkabinen aus der Schweizer Manufaktur entdeckt haben: «Wir haben riesige Unterschiede festgestellt. Darum ist es ratsam, sich vorab an Messen zu informieren und die Infrarotkabinen zu testen», erklärt das Ehepaar Häusler aus Langendorf. Auch die Familie Morf aus Birchwil setzt auf die Infrarotkabinen von «Jenny & Weber»: «Qualität hat ihren Preis, aber das zahlt sich aus. Wir sind sehr zufrieden, und die ganze Familie benutzt die Kabine regelmässig.»

Ebenfalls geschätzt werde, dass die Manufaktur direkt auf Sonderwünsche der Kundschaft reagiere – die Kommunikation laufe ohne Umschweife und ohne Missverständnisse. Dies erlaube kurze Wege, auch bei Accessoires wie Duftschalen mit Halterung, Rückenlehne, Nackenstütze oder Handtuchhalter.

Pflegeleicht und einfach zu installieren

Die IR-Kabinen von «Jenny & Weber» sind äusserst pflegeleicht: Die Reinigung erfolgt einfach mit einem feuchten Tuch. Zur Vorbeugung von Geruch und Bakterienbildung ist die IR-Kabine nur mit einem Handtuch zu benutzen. Auch die Installation ist simpel: Egal, welches Modell, es braucht lediglich eine elektrische Leitung und keine aufwendige Installation wie z. B. bei einer Sauna, die einen Wasseranschluss benötigt.

Messen und Ausstellungen

An den folgenden Messen und Ausstellungen können Sie die Infrarotkabinen von «Jenny & Weber» testen:

02.03.–04.03.	**«inhaus» Weinfelden**
08.03.–11.03.	**WOHGA Winterthur**
17.03.–24.03.	**HIGA Chur**
11.04.–15.04.	**OFFA St.Gallen**
19.04.–22.04.	**Bauen und Wohnen Wettingen**
04.05.–13.05.	**BEA Bern**
26.05.–27.05.	**Gewerbeausstellung Seuzach**

JENNY&WEBER
GESUNDHEIT DURCH INFRAROT

JEWE Handels GmbH
Christian Jenny,
Geschäftsführer
Aspstrasse 6, 8472 Seuzach
Tel: 052 213 33 44
info@jewe.ch
www.jenny-weber.ch

Nagy Plattenleger
Bärenbodenstrasse 7
5745 Safenwil • Telefon 078 694 49 89
Natur- und Kunststeinarbeiten, Dichtungen und Dämmungen, Bodenleger, Wandbeläge, Bad, Schwimmbad, Wellness
VS NHA 087763

DRAGON
Aarwangenstrasse 80, 4900 Langenthal, Tel. 078 757 04 19
info@dragon-gipsergeschaeft-pauli.ch
www.dragon-gipsergeschaeft-pauli.ch
VS GAM 087415

VS GAM 087811
Laly Facility's GmbH
Umzüge / Transporte
Reinigungen
Hauswartungen
Gartenarbeiten
Telefon 078 647 29 51
www.lalyfacility.ch mail: info@lalyfacility.ch
Region Bern: Laly Facility's GmbH, Bachstrasse 20, 3072 Ostermundigen
Region Basel: Laly Facility's GmbH, Lehenmattstrasse 167, 4052 Basel
Region Zürich: Laly Facility's GmbH, Wehntalerstrasse 10, 8181 Höri
Region Fribourg: Laly Facility's GmbH, Chromenstrasse 23, 1716 Plaffeien

IHR NEUER JOB – BERUFUNG – NEUORIENTIERUNG
Die R.H.C.-Consulting ist seit 1981 ein international tätiges Handels- und Marketingunternehmen. Als Handels- und Marketing-Unternehmen bieten wir Ihnen Herausforderungen in einem markanten Wachstumsmarkt. Durch Ihre Tätigkeit unterstützen Sie die Vermarktung von mehreren Marken ca. 450 Artikel, die wir mit einem starken Partner zur Seite weltweit vermarkten (seit 1959 mit Niederlassungen in Europa, Asien, Lateinamerika, Australien, Afrika und Russland). Ihr neues Arbeitsumfeld ist geprägt durch unser vernetztes Denken und Handeln, unserem Know-how sowie eingeleiteten Fortschritten in der Technologie.
VERSCHIEDENE TÄTIGKEITSBEREICHE STEHEN ZUR AUSWAHL:
Teamleiter, Offline- und Online-Marketing, Kundenberater und Ausbildner/Coach (m/w). Unsere Anforderungen erfüllen Sie als initiative, begeisterungsfähige und kommunikative Persönlichkeit, die kundenorientiert arbeitet. Neben der inneren Bereitschaft, erwarten wir Teamfähigkeit, Offenheit, Ehrlichkeit und die Fähigkeit, mitzudenken und aktiv Lösungen anzubieten. Unsere vielseitigen Aufstiegsmöglichkeiten werden Sie motivieren, Ihr Bestes zu geben.
Sind Sie bereit für neue Herausforderungen? Suchen Sie ein spannendes Tätigkeitsgebiet? Wollen Sie in einem modernen Umfeld Ihr Entwicklungspotential ausschöpfen? Sollten Sie diese Fragen mit ja beantworten, freuen wir uns über Ihren Anruf unter Tel. 076 709 26 12) oder Ihr E-Mail mit dem Betreff «Referenz T/O» an natasha.stoilova@gmx.ch. Gerne geben wir Ihnen mehr Informationen und beantworten Ihre Fragen.
R.H.C.-Consulting (Büro) Natasha Lima Verissimo –
Rolf Hohl, Bahnhofstrasse 36, 8600 Dübendorf, E-Mail: natasha.stoilova@gmx.ch
VS GAM 087632

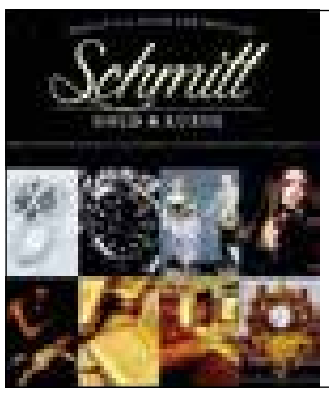

Pelzankauf Winteraktion!
Garantiert Höchstmarktpreise! Ankauf von:
Pelzbekleidung jeglicher Art.
Kunst & Antikem, Gold- & Silbermünzen,
Edelsteinen, (Diamanten), Orientteppichen,
Markenuhren, Schmuck-Nachlässen u.v.m.
diskret und unverbindlich
mit sofortiger Barzahlung!
Ihr seriöser Ansprechpartner
für Wert und Luxusgüter.
Terminanfragen unter Tel. 079 223 43 81
FA. Schmitt Gold & Luxus
VS GAM 087928

All-Top Reinigung Rohrer & Co.
R
Reinigungen
Unterhaltsreinigungen
Transporte, Umzüge
Culmannstr. 39 • 8006 Zürich • Telefon 079 646 38 23
E-Mail: all.top@gmx.ch
VS GAM 087703

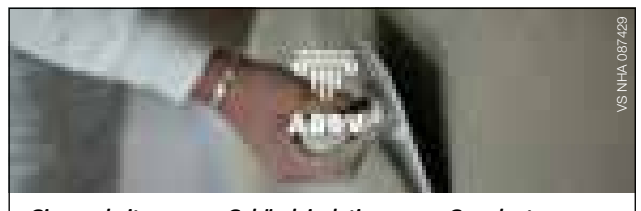
• Gipserarbeiten • Gebäudeisolationen • Grundputze
• Leichtbauwände • Verputze • Altbausanierungen
• Trockenbau • Fassadenverputze • Stukkaturen
• Deckenverkleidungen
ABBV Gipserei GmbH
Spinnlerstrasse 2, 4410 Liestal, +41 79 221 78 04, info@abbv.ch
VS NHA 087429

Gold & Silber-Ankauf zu Tageshöchstpreisen
Altgold • Gold- und Silberbarren • Goldschmuck
Goldmünzen • Zahngold • Silbermünzen • Silberbestecke
Wir freuen uns auf kleine Mengen • jedes Gramm zählt • Preise nach aktuellem Tageskurs • Kostenlose Expertisen • Sofort Bargeld auszahlung in bar!
Speziell gesucht:
Armband- und Taschenuhren
Einkaufszentrum Schönbühl Center
Langensandstr. 23 6005 Luzern
Montag, 6. – Samstag, 18. November 2017
Öffnungszeiten: Mo – Fr 10 – 18 Uhr, Sa 10 – 14 Uhr
Infos und Beratung:
Atelier Minster, Jurastrasse 15, 4912 Aarwangen, Telefon 076 309 87 87
Wir freuen uns auf Ihreh Besuch!
Sie können unseren Gold- und Silberankauf nicht besuchen? Kein Problem. Vereinbaren Sie telefonisch Ihren persönlichen Termin mit uns (privat und diskret).
Dringend gesucht: alte HEUER Armbanduhren
VS GAM 087086

MMI Constructions
Fenstermontagen • Bauabdichtung
MMI-Constructions Panic
Amriswilerstrasse 31, 8590 Romanshorn
Tel. 078 745 79 75, milan.panic@mmi-constructions.ch
www.mmi-constructions.ch
VS NHA 087499

BAUMGARTNER'S
REINIGUNGS-SERVICE
• Büro-, Haushalts- & Gebäudereinigung
• Hauswartung • Umgebungsarbeit
Dättnauerstrasse 60C, 8406 Winterthur
Tel.: 052 535 85 58, Mobile: 076 542 12 77
E-Mail:
kontakt@baumgartners-reinigungs-service.ch
Web: www.baumgartners-reinigungs-service.ch
VS APO 088133

VS NHA 086976
Personentransporte
zu günstigen Kondition
bis 14 Plätze
Taxi Guet
Waldistrasse 21, 8134 Adliswil
Mobile: 076 565 30 94
079 608 21 68

VS APO 086994
Ideale Sauberkeit für ihr Zuhause
IDS-Reinigung
Schulhausstr. 7b
8730 Uznach
Tel: 076 217 13 93
E-Mail: ids-reinigung@gmx.ch
Web: www.ids-reinigung.ch
• Hauswartung
• Unterhaltsreinigungen
• Privatreinigung
• Umzugsreinigung
• Fensterreinigung
• Baureinigung
• Fassadenreinigung

PUTZWIND
Schränggigenstrasse 44
6440 Brunnen / SZ
Tel.: Tel.077 966 48 37
E-Mail: putzwind@yahoo.com
WIR SIND FÜR SIE IN DER GANZEN SCHWEIZ UNTERWEGS !!!
• Hauswartungen
• Endreinigungen
• Umzugsreinigungen
• Regelmässige Reinigungen
Wir sind für Sie da ...
Montag - Sonntag
von 8.00 Uhr - 19.00 Uhr
Frühjahresputz
schon ab 200 Franken
20% für junge Familien
20% für IV-Rentner
ZA NHA 088135

VS NHA 086917
PHOENIX UMZÜGE
Wir nehmen Ihnen die Last ab!
Phoenix-Umzüge • Schützenstrasse 13 • 8902 Urdorf
+41 (0)44 544 26 28 • +41 (0)78 618 50 20
phoenix.umzuege@gmail.com

Frühjahresangebot 2018
Maler-, Gipsarbeiten in der ganzen Schweiz.
Fassadenrenovierung per m² CHF 25.50.-,
Ganze 3-Zimmerwohnungen:
Renovation und streichen ab CHF 3000.–
079 628 18 49, Revi-mal GmbH
VS GDI 088116

VS GAM 088117
WEB GARAGE UND RENOVATION
GEBÄUDEUNTERHALT / UMBAU / RENOVATION
De Blasi Renovationen & The Web Garage
Lochmattstrasse 14 | 5012 Schönenwerd
076 203 72 60 | deblasi@gmx.net
Ausführen von Renovationen an Bauten, allgemeine Bodenlegerarbeiten, Ausfugungen, Erstellen von Bauten sowie Malerarbeiten.

Bausan-Tech
Glattalstrasse 400 | 8153 Rümlang
Tel: 076 280 00 00
Fachmann für:
Dichtungen, Dämmungen, Sonnenschutz, Fassadenputze, Wandbeläge, Bad, Deckenbekleidungen usw...
VS GDI 088245

HauSa.ch
Architektur
Bauberatung
Bauführung
Altbausanierung
HauSa Th. Hauswirth, Reckholdern 10
3236 Gampelen, Telefon 032 313 16 87, hausa@hausa.ch
HauSa Immo GmbH, unner Moos 14
3904 Naters, Telefon 079 590 33 37, hausa@hausa.ch
VS NHA 088191

Waldegg Malergeschäft Isufi
Wir sind spezialisiert auf sämtliche Maler- und Tapezierarbeiten, wie auch kleinere Gipsarbeiten.
Rufen Sie heute noch für eine unverbindliche Offerte an:
Telefon 076 595 81 54
VS APO 088148

FAHRZEUGE

ANTONNI
TROCKENBAU GIPSER
Gipser, Deckenbekleidungen
ANTONNI GmbH
Baslerstrasse 11, 4106 Therwil
M: +41 76 343 09 46 • T/F: +41 61 554 26 08
M: antonnigmbh@outlook.com
www.antonnigmbh.eu
VS GDI 088198

Elektrofahrzeuge
Neue 3- und 4-Rad-E-Mobile ohne Führerschein
diverse Modelle,
ab CHF 2850.–,
Spezialangebot
2-Rad-E-Mofa,
CHF 1790.-,
Hol- und Bringservice,
Pannendienst auf Wunsch,
2 Jahre Garantie.

WORLD e MOTORS
Hauptstrasse 70, 5314 Kleindöttingen
Telefon 079 354 45 54 / 056 245 91 59
www.world-emotors.com
VS GAM 087608

Kaufe
alle Autos
auch Busse, Geländewagen, viele Kilometer, Unfall, 24 Std. erreichbar, Barbezahlung
Telefon +49 174 838 41 19
+41 76 534 72 02
VS NHA 087826

Kaufe Autos aller Marken.
Km + Zustand egal.
Zahle Bestpreis/Barzahlung.
Telefon 079 627 19 01
ZA GAM 088127

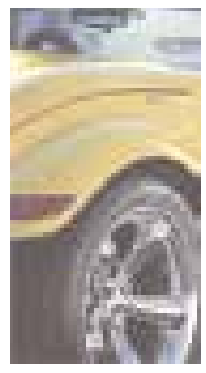
Autokankauf
zu Höchstpreisen, alle Marken, auch Toyota und Unfallauto.
Barzahlung
Tägl. 7 bis 21 Uhr
Tel. 079 584 55 55, 076 783 08 06
auto.ade@gmail.com
VS GAM 086961

Rund um den Garten
Dipl. Landschaftsgärtner
erledigt für Sie fachgerecht
diverse Gartenunterhaltsarbeiten
im Engadin und Prättigau.
Telefon: 079 653 17 18
Mail: schmidfranco3@gmail.com /
Freundliche Grüsse
Schmid Franco
Sotcha Dadora 222, 7550 Scuol.
VS APO 087469

Oldtimer/ Youngtimer
von Sammler gesucht,
gerne auch Porsche, Mercedes AMG
sowie Vorkriegs-Modelle,
bitte alles anbieten.
Telefon 078 710 21 62
VS GAM 087483

Kaufe Autos und Lieferwagen
Gute Barzahlung. Tel. 079 267 08 04 (auch Sa./So.)
VS APO 087370

VS GAM 087755
Alpha - Autohandel
An - und Verkauf von
PW / Jeep 4*4 / Lieferwagen / Busses
(Barzahlung und sofortige Abholung!)
Für eine unverbindliche Offerte rufen Sie mich an

Kaufe Autos

Alle Marken und Jahrgänge, auch Busse und Lieferwagen, km und Zustand egal, gegen gute Barzahlung, gratis Abholdienst. Immer erreichbar, auch Sa/So.
Natel 079 642 77 35, spreche schweizerdeutsch
issanasser_26@hotmail.com
VS GAM 087723

Goldschmiede
032 392 22 66
Caroline Frauchiger, Postfach 93, 3270 Aarberg

Die mobile Goldschmiede... ...neu mit Beratungs-Service
an folgenden Orten:

Jeden 2. Freitag-Nami im Monat,
von 13.30 bis 18.30 Uhr bei:

Katharina Gutknecht
Bernstrasse 7
3045 Meikirch
Wolle, Stickerei und Geschenke
www.wuleplousch.ch
079 418 75 71

Jeden letzten Samstag im Monat,
von 10.00 bis 16.00 Uhr bei:

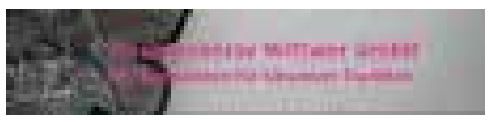

Annemarie und Caroline Wittwer
Bernstrasse 42
3262 Suberg
Damen- und Trachtenschneiderin
www.trachten-boerse.ch
032 389 21 27

Wir freuen uns über Ihren Besuch

Oder die Goldschmiede kommt auf Termin
bei Ihnen vorbei, für Anfertigungen, Umänderungen oder Änderungen.
www.goldschmiede-cfrauchiger.ch / goldschmiede.cf@gmail.com

VS AME 087965

Veredeln von bestehenden Treppen mit Granit!

TBG

- **Renovieren von Aussen- und Innentreppen**
- **massgefertigt / fugenlos**
- **alles echte Granite** (jedoch nur 8 mm dünn)
- **elegant, rutschsicher** und über Jahrzehnte **widerstandsfähig**

VS RFU 088109

Trenovera Bau GmbH

www.trenovera.ch, info@trenovera.ch
Tel. 041 729 59 17

Ausstellung in der bauarena,
8604 Volketswil, Industriestrasse 18

VS APO 087857

hanftheke Einsiedeln

Kompetente Beratung aus Erfahrung
Unsere CBD-Tropfen sind geruchsneutral
Schweizer Produkt aus 100% reinem CBD.
Unser Herstellungslabor ist von Swiss Medic
GMP zertifiziert.

Öffnungszeiten:
Montag bis Mittwoch
Geschlossen
Donnerstag & Freitag
13.00 - 18.30
Samstag
10.00 - 16.00
Hauptstrasse 12
Tel: 077 447 94 43

einsiedeln@swiss-cannabis.ch

VS NHA 088089

VALPE

- Hauswartungen
- Allgemeine Reinigungen
- Unterhaltsreinigungen

Zürichstrasse 98
8700 Küsnacht ZH
Tel. 079 598 80 82

Reinigungen Micic

Xtreme Clean Plus

4800 Zofingen , 076 698 73 18
micic@mail.ch

VS NHA 088248

meyer Meyer Naturprodukte AG
T 056 444 91 08 / www.kirschensteine.ch

VS GAM 087498

Grosser Bernstein- und Koralle-Ankauf

Rohsteine, Schmuck aller Art.

Telefon 079 223 43 81

ZA GAM 088142

VS GAM 087979

Exclusive Cleaning GmbH

Reinigungen aller Art,
Hauswartungen und
Gebäudeunterhaltsleistungen

Agnieszka Piorkowska
Elisenstrasse 12
8953 Dietikon

Tel. 078 696 19 10

Individuelle Garagen zu Traumpreisen

Kostenlose Beratung
und Full-Service
von der Planung bis zur Lieferung

Sparen Sie jetzt mit unserer aktuellen Sonderaktion!

Infos unter:
Tel. 0800 - 838 618 callfree (24 h)
www.mc-garagen.de
www.mc-vertrieb.de

HG TWE 050119

Kaufe Pelze bis Fr. 20'000.–,
hochw. Abendbekleidung, Trachten, hochw. Taschen und Koffer, auch Kroko, Gold- und Brillantschmuck z.B. Armbänder, Ketten, Ringe, Uhren, Broschen u.v.m zu Höchstpreisen. Münzen auch kompl. Sammlungen, Luxusuhren, Taschenuhren, Zahngold, Modeschmuck, Tafelsilber, Zinn, Bronzefiguren, Porzellan, Kristall, Antiquitäten, Gemälde, Orientteppiche, Kronleuchter, Bücher, Schreib- u. Nähmaschinen, Häckeldecken, Handarbeiten, Puppen, Stand-, Wand-u. Kaminuhren, Jagdutensilien, Orden, Kleinmöbel, Instrumente, alte Weine. Kostenlose Hausbesuche mögl. Seriöse Kaufabwicklung und sofortige Barauszahlung.
Herr Richter, Telefon 079 233 83 21

VS GDI 087760

VS GDI 088243

Suche / Kaufe Mofas aller Marken, Zustand egal

Ich freue mich auf Ihren Anruf!
+41 79 880 66 03
+41 76 414 90 92

VS GAM 088215

LAERA FENSTER & TÜREN

«Wir lassen Sie nicht im Regen stehen»

Fenster, Türen, Rollläden, Klappläden, Insektenschutz, Balkongeländer

Inh. Vincenzo Laera
D-78247 Hilzingen , Hauptstrasse 50
Tel. +49 7731 591 95 45, Fax: +49 7731 885 67 26
info@laera-fenster-tueren.de, www.laera-fenster-tueren.de

Jodelmusical auf Erfolgsspur

Traditionelle Schweizer Kultur präsentiert sich in neuem Kleid. Die Verbindung Musicalbühne und Jodelgesang hat in ihrer ersten nationalen Tournee voll eingeschlagen. Ausverkaufte Hallen und eine enorme Nachhaltigkeit seitens des Publikums bewogen die Macher von «Stilli Zärtlichkeite» zur Realisation einer zweiten Staffel.

Kulturerlebnis Sowohl das Publikum als auch die gesamte Crew des weltweit ersten Jodelmusicals waren begeistert über das Echo der seit langem ausverkauften Premiere in Wattwil im Oktober 2016. Und es kam ganz gross. Stehende Ovationen und ein rasantes Ansteigen der Ticketverkäufe in anderen Aufführungsdestinationen beglückten Darsteller und Produzenten. «Die Erleichterung war gross und die Motivation für die weiteren Auftritte nachwirkend perfekt», erinnert sich Initiant Erwin Bertschy gerne zurück. Zusammen mit der Entertainerin Miss Helvetia Barbara Klossner und dem Drehbuchautor und musikalischen Leiter Ruedi Roth hatte er im Sommer 2015 das Projekt gestartet.

Pure Emotionen
Ein tempogeladenes Drehbuch, geschickt gesetzte Zeitverschiebungen und die klar erkennbar professionelle Handschrift von Regie und Choreografie entführen den Zuschauer unwiderstehlich in eine anhaltende Spannung. Hierfür verantwortlich sind zu einem grossen Teil auch die perfekten Stimmen des aus der ganzen Schweiz ausgewählten Ensembles. Unterstützt werden sie dabei von Berufsmusikanten, welche in ihrem Genre zu den Besten des Landes gehören. Prix Walo-Träger Willi Valotti mit seiner Wyberkapelle, sowie der mit dem absoluten Musikgehör ausgestattete Akkordeonvirtuose Simon Lüthi, bereichern die Musikalität dieses Projekts hervorragend.

Von Januar bis Juni 2018 tingelt das Ensemble von «Stilli Zärtlichkeite» durch die Schweiz und das Allgäu. Nebst den Ostschweizer Destinationen Herisau, Uster und Wattwil finden die Aufführungen auch in Tafers, Interlaken, Kägiswil, Schwyz, Kirchberg, Schötz sowie Fischen in Deutschland statt. Tickets sichern Sie sich unter **www.jodelmusical.ch**

ALCO Wohnmobile AG

Moosstrasse 4 - 6212 St. Erhard/Sursee - 041 920 27 72 - info@alco-wohnmobile.ch
www.alco-wohnmobile.ch - www.facebook.com/alcoag

GROSSE
FRÜHLINGSAUSSTELLUNG
23. / 24. / 25. MÄRZ 2018

SONDER-AKTIONS-MODELLE 2018
VON KNAUS | LMC | WEINSBERG

NEUHEITEN 2018

10 % RABATT AUF CAMPING-ZUBEHÖR

WEINSBERG LMC KNAUS

ZA GAM 088144

«AK-Phila»
SAMMLER-BÖRSE

Sonntag, 18. März 2018 • in Lausen

Sporthalle STUTZ • Auskunft & Anmeldung
für die grösste «Sammel-Papier-Börse»

Sektor Philatelie
M. Sutter
Tel. 061 971 62 69

AK's und Sammel-Papiere
A. Weibel
Tel. 061 921 16 64

Türöffnung für Besucher 09-18 Uhr • Eintritt frei• Gratisparkplätze

VS AMT 088190

Adelli Echt gut.

Wir sind ein staatlich kontrollierter Produktionsbetrieb von Hanfpflanzen, mit Standorten in Frutigen und Burgholz (Oey-Diemtigen).

Unsere hochwertigen Produkte sind für den medizinischen Bedarf wie auch für die Lebensmittel- und Kosmetikindustrie und den Privatgebrauch gedacht.

Da die Nachfrage für Jungpflanzen auf das Frühjahr stets gross ist, bitten wir Sie, Ihre Bestellungen für

Hanfstecklinge ab Fr. 3.90
Jungpflanzen ab Fr. 7.90

frühzeitig aufzugeben.

Die Pflanzen können bei Bedarf und auf Voranmeldung auch direkt an den Produktionsstandorten Burgholz 80 in Oey-Diemtigen oder an der Parallelstrasse 26 in Frutigen abgeholt werden.

Für Fragen, Informationen und Bestellungen sind wir unter der Telefonnummer 033 520 74 92 oder per Mail info@adelli.ch für Sie erreichbar.

Adelli GmbH, Parallelstr. 26, 3714 Frutigen

ZA GAM 088108

Schwerhörigen-Verein
Nordwestschweiz
Hören heisst dazugehören.

am Welttag des Hörens – in Basel:

Verstehen wir Sprache mit den Ohren oder mit dem Gehirn?

▶ **Vortrag am Welttag des Hörens zu neuen Erkenntnissen aus der Neuropsychologie mit anschliessendem Podium ◀**

Samstag, 3. März 2018 – 10:30 bis 12:00 Uhr

Ort: Aula der Universität Basel, Petersplatz 1, 4051 Basel,
mit Höranlage und Schriftdolmetscherin • Der Eintritt ist frei

Auf dem Podium:

- **Professor Dr. rer. nat. Martin Meyer**
  Neuropsychologe, Psychologisches Institut, Universität Zürich
- **Ingrid Mundschin,** Naturheilpraktikerin in eigener Praxis seit 35 Jahren, hörbehindert, CI-Trägerin links seit 2015, Lippenlesespezialistin
- **Edith Egloff,** Gerontologin, dipl. Audioagogin und Ausbildungsleiterin pro audito schweiz
- **Martin Haug, Podiumsleiter,** Experte für Gleichstellung und Inklusion von Menschen mit Behinderung

VS GDI 088200

Spiel Spass Party

Maria Garcia
Tel. 079 904 63 26
info@spielspassparty.com
www.spielspassparty.com

- Kinderschminken
- Glitter-Tattoos
- Picchiata
- Ballonmodellieren

Erreichbar:
Mo - Fr: 9.00-18.00 Uhr, Sa: 9.00-16.00 Uhr

VS APO 088009

Ebneter Kurt Carreisen
9403 Goldach / 079 621 12 12

Ab Herisau, Gossau, St. Gallen, Rorschach

30.03. 4 Tg. Ostern am Gardasee, 4* Hotel, inkl. Schiffahrt und Ausflüge, HP	**CHF 520.–**
16.04. 5 TG Holland mit Blumencorso, HP	
09.05. 4 ½ Tg. Insel Elba, 4* Hotel, HP	**CHF 550.–**
18.05. 4 Tg. Jassfahrt Imst mit Achensee, HP	**CHF 440.–**
22.05. 7 Tg. Wanderferien Insel Elba, 4* Hotel Select, HP	**CHF 995.–**

www.ebnetercar.ch

ZA APO 088003

Einmann-Musiker
singt und spielt in angenehmer Lautstärke Schlager, Stimmung, Oldies (kleine u. grosse Anlässe). Günstige Preisofferte, ganze Schweiz (Akkordeon-Keyboard-Gitarre)
Telefon 079 647 47 05

VS GAM 088190

Kunstmuseum Basel
Hauptbau und Neubau: St. Alban-Graben 16
Di-So 10-18 Uhr, Do 10-20 Uhr
Gegenwart: St. Alban-Rheinweg 60
Do-So 11-18 Uhr, Tel. 061 206 62 62

George Baselitz, Werke auf Papier, Neubau / **Fokus Fischli/Weiss,** Neubau / **Russen,** Fokus Sammlung Im Obersteg, Hauptbau / **Ihr Kinderlein kommet,** Holzschnitte und Kupferstiche des 15. unbd 16. Jahrhunderts, Hauptbau, Grafikkabinette/ **Michael Clegg & Martin Guttmann,** 120 Jahre nach dem ersten Zionistenkongress in Basel, Gegenwart / **Werner von Mutzenbecher,** Zum 80. Geburtstag des Künstlers, Hauptbau / **Fokus Papier, Walter Dahn,** Sammlungspräsentation, Hauptbau

VS GAM 08792

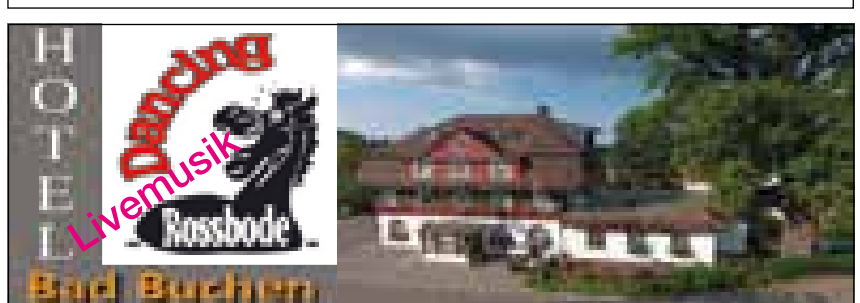

Öffnungszeiten: 2018
Dancing Rossbode 9242 Oberuzwil

Dienstag	Live-Musik ab 20.00 Uhr
	Damenwahl, Rosentanz
Freitag / Samstag	Live-Musik ab 20.00 Uhr
Sonntag ab	14 Uhr Nachmitags-Tanz mit Live-Musik
Details unter	www.dancing-rossbode.ch

VS APO 086308

VS MBL 088249

Exklusive
STÄDTEREISEN
mit der Bahn
ICE / 1. Klasse / ab Basel
Reiseleitung ab der Schweiz

KÖLN
FREITAG, 1 JUNI BIS MONTAG, 4. JUNI 2018
Preis pro Person ab Basel SBB Hin und zurück
Inkl. allen Leistungen, wie ICE, 1 Klasse, Tolles Hotel im Zentrum, Ausflüge, Reiseleitung etc

Superieur-Doppelzimmer	1135.–
Zuschlag Superieur-Einzel	150.–
Annullationsversicherung	52 .–

- Die Metropole am Rhein ist immer einen Besuch wert.
- Köln ist mit mehr als einer Million Einwohner die bevölkerungsreichste Stadt des Landes Nordrhein-Westfalens und damit die viertgrösste Stadt Deutschlands nach Berlin, Hamburg und München

Detailprogramme & Anmeldungen an:
Meyer Reisen I 6260 Reiden
Grossmatte 3 I Tel. 062 749 50 50
Mob. 079 628 72 89
www.meyer-reisen.ch

BERLIN 11. – 16. JULI • HAMBURG 29. AUG.–3. SEPTEMBER • JASS-REISE 1. – 6. JULI

VS APO 088214

Warteck
Laufenburg
Schweizer Speiserestaurant
Gutes Essen zu fairen Preisen
Erika Lagler
Burgmattstr. 14
5080 Laufenburg
062 874 18 98
erikalagler@outlook.com

Suche
Modelleisenbahnen
und Zubehör aller Spurweiten und Hersteller.
Zustand egal.
E-Mail: vonallmenmodelleisenbahnen@gmail.com
Telefon 079 470 38 09
Von Allmen Modelleisenbahnen,
Lischenweg 1, 4915 St. Urban
Mi-Do 14:00 - 18.00 Uhr, Fr 14.00 – 18.00 Uhr
Sa 09.00 – 15.00 Uhr
VS GDI 087822

Surselva
Zu Besuch bei Freunden.
2. Surselva Schneetag in Brigels und Obersaxen
am Freitag, 9. März 2018

Wir zeigen Ihnen unsere Heimat
Am Freitag, 9. März 2018 sind wir Sursilvaner für einen Tag lang Ihre ganz persönlichen Gastgeber. Wir begleiten Sie durch unsere Wintersportgebiete Brigels und Obersaxen und zeigen Ihnen, wie Sie unsere Region am besten in vollen Zügen geniessen.
Sie haben die Wahl, ob Sie den Tag auf der Piste, beim Schlitteln oder Winterwandern verbringen möchten.
Buchen Sie jetzt unter www.surselva.info oder 081 920 11 05
graubünden
VS ACE 088162

KOREAN RESTAURANT MISOGA
AM HEGIBACHPLATZ
Drahtzugstrasse 5, 8008 Zürich, Tel. 044 422 99 90
Öffnungszeiten:
Montag-Freitag: 11:30-14:00
17:30-22:00
Samstag: 17:30-22:00
Sonntag: geschlossen
www.misoga.ch

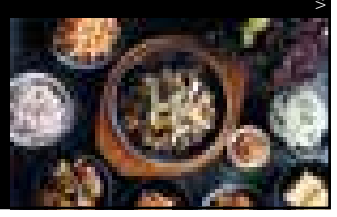

VS APO 087983

Restaurant Frohsinn
Hemmental
Hauptstrasse 16, CH - 8231 Hemmenthal
Telefon: +41 52 685 40 20
frohsinn-hemmental@bluewin.ch
Menüs ab Fr. 14.80
Italienische, indische und gutbürgerliche Küche.
Heisser Stein.
Wir freuen uns auf Ihre Reservation.
www.frohsinn-hemmental.ch
VS APO 087610

AUS- UND WEITERBILDUNG

LERNATELIER SCHWEIZ- DAS FAIRE BILDUNGSZENTRUM
OUR SERVICE – YOUR SUCCESS

Übertrittsprüfung ins Gymnasium?
◆ Unsere Prüfungsvorbereitungskurse sind die Grundlage für Ihren Erfolg.

Sicherer in Schule und Beruf?
◆ Unsere Arbeits- und Lerntechniken geben dem Alltag Struktur und lassen Freiraum für Freizeit.

Unterstützung bei den Hausaufgaben?
◆ Unsere Angebote in Hausaufgaben- und Nachhilfe stärken Sie.

Lust auf neue Sprachen?
◆ Wir haben die Business-Sprachen der Zukunft.

Noch bessere Sprachkenntnisse?
◆ Auf Sie abgestimmte Kurse machen Sie fit.

Schreiben ist nicht Ihr Ding?
◆ Unsere Schreib-Bar hilft Ihnen.

Alleine unwohl?
◆ Hau ab! Kurse für Mädchen und Frauen - Profis für Ihre Selbstverteidigung.

Erica-Maria Umbricht
Inhaberin Lernatelier Schweiz

Lernatelier Schweiz
St. Gallerstrasse 17
9500 Wil
Telefon 071 999 04 14
info@lernatelier-schweiz.ch
www.lernatelier-schweiz.ch
VS MRE 088155

Spice garden in Gasthof Löwen
GOA
SPEZIALITÄTEN
WEHNTALERSTRASSE 544
8046 ZÜRICH
Telefon 043 960 19 69
www.spicegarden.ch
VS APO 087690

Thai Asia Restaurant & Take Away
Frau Kantika Kunz
Wehntalerstrasse 56, 8181 Höri
Telefon 044 886 24 92
Mobile 079 596 56 32

Thailändische Spezialitäten
Jeden Mittag
4 Spezialmenüs ab Fr. 16.–
Öffnungszeiten:
Montag bis Freitag 11-14 / 17-21.30 Uhr
Samstag 17-21.30 Uhr
Sonntag geschlossen
VS SSC 089690

IN TERV I EW

«Endlich eine Anti-Cellulite-Creme, die wirklich wirkt»

Ein wirksames Mittel gegen Cellulite? Das steht auf der Wunschliste vieler Frauen. Doch der Markt gibt so gut wie keine Innovationen mit eindeutig belegter Wirksamkeit her – bis jetzt, wie Dermatologie-Wissenschaftler Univ.-Prof. Dr. med. Jean Krutmann erklärt.

Cellulite ist ein hartnäckiges Problem. Kann man nichts dagegen tun?

Die gute Nachricht: Wir verstehen Cellulite und ihre Ursachen immer besser. Am wichtigsten sind wohl Veränderungen des Fett- und Bindegewebes. Der Prozess, den es zu stoppen gilt, ist äusserst komplex. Es gibt jetzt jedoch einen nachweislich wirksamen Ansatz. In einem Forschungsprojekt haben Wissenschaftler der Universität Freiburg CHacoll®, einen Wirkstoff natürlichen Ursprungs, entdeckt.

Wie wurde die Wirksamkeit untersucht und was waren die Ergebnisse?

In zwei klinisch-dermatologischen Studien von unabhängigen, renommierten Instituten wurden verschiedene objektive Messungen durchgeführt. Das Ergebnis: Nach regelmässiger äusserer Anwendung der CHacoll®-haltigen Creme nahm die Elastizität der Haut signifikant zu. Der Oberschenkelumfang wurde verringert und die Fläche der protrudierenden Fettlobuli – die sich vorstülpenden Fettläppchen im Unterhautfettgewebe – besonders stark reduziert. Gemessen wurde eine Abnahme der durchschnittlichen Fläche der Fettlobuli im Schnitt von 44 Prozent und von bis zu 58 Prozent innerhalb von zwölf Wochen. Es handelt sich hier also nicht um einen kurzfristigen Effekt mit schnellem Plateau auf niedrigem Niveau, sondern deutet auf eine strukturelle Verbesserung hin.

Das sind in der Tat vielversprechende Ergebnisse.

Ja, zusammenfassend kann die Wirksamkeit der skin689® Creme Anti-Cellulite mit dem exklusiven, zum Patent angemeldeten Wirkstoff CHacoll® als sehr gut bezeichnet werden – und das ist wie gesagt in diesem Bereich extrem selten, wenn nicht gar einmalig. Neben der Wirksamkeit wurden auch Produktsicherheit und -verträglichkeit getestet. Diese Tests bestand das Produkt ebenfalls mit Bravour.

IM INTERVIEW

Univ.-Prof. Dr. med. Jean Krutmann
International führender Dermatologie Wissenschaftler

VS NHA 087515

Cellulite?
skin689 wirkt.

Mehr Kollagenfasern, weniger Fettzellen - mit dem exklusiven Wirkstoff CHacoll® für straffe Haut und definierte Konturen.*

„Eine Revolution – endlich eine Anti-Cellulite Creme die wirklich wirkt. Bemerkenswerte, mehrfach nachgewiesene Wirksamkeit. Die beste, die ich je bei einer Creme gesehen habe."
Univ.-Prof. Dr. med Jean Krutmann,
international führender Dermatologie-Wissenschaftler

skin689.ch

*Ergebnisse der klinischen Studie:
bis zu 58% weniger Fettzellen und
33% elastischere Haut nach 12 Wochen.

Probieren Sie auch
unsere Produkte für
Oberarme und Decolleté.

Clean 9
Das 9-Tages-Ernährungskonzept
Immunsystem JETZT stärken
- Innerliche Körperreinigung
- Gewicht optimieren ohne Jojo-Effekt
- Mehr Energie & Power
- Coaching + leckere Rezept-Ideen

Ich unterstütze dich bei deinen Zielen....

Nicolas Mürner – Eat Clean 9
Tel. 079 707 42 88
nicolas@eat-clean-9.ch
www.eat-clean-9.ch

VS NHA 086376

NEUERÖFFNUNG NAGELSTUDIO
in Zürich-Affoltern am 01.03.2018
Termine: Tel./SMS 076 587 31 04
Einführungsrabatt 20%
Maniküre, Pediküre, Fussbad und Fussmassage
VS APO 087897

Blasen Probleme?

Pharmacode 5807316 Pharmacode 5807322

Zur Abwehr und Verringerung der Infektanfälligkeit der Blase und Harnwege. Verhindert das Anhaften von Bakterien an der Blasenwand und senkt so die Infektanfälligkeit der Harnwege.
Cranberry Protect zu Vorbeugung. Bei akuten Beschwerden Cranberry Akut. Hochdosiert. Magensaftresistent.
Erhältlich in Apotheken und Drogerien.

VS RFU 088091

Sabay Sabay.com
Traditionelle Thai-Massagen

VS NHA 087473

Obere Laube 62
78462 Konstanz
Praxis +49 7531 902 71 99
Mobil +49 1768 300 01 43
E-Mail Info@SabaySabay.com

Wohl fühlen
Fit bleiben
Gesund werden

Wir bieten Paarmassagen

VS GDI 087585

"WILLST DU EIN FÜR ALLE MAL ABNEHMEN"
7-10 Kilo im Monat
powerdiät.ch

GOODCARE Suisse Svizzera Svizra

VS MRE 088218

Seniorenbetreuung Schweiz

Walde Personalvermittlung
Zürcherstrasse 8
8245 Feuerthalen ZH
Tel. 079 214 10 10

www.goodcare.ch
E-Mail: info@goodcare.ch

Liebevolle 24-Stunden Pflege daheim

Marco Kegel – Naturarzt und Homöopath

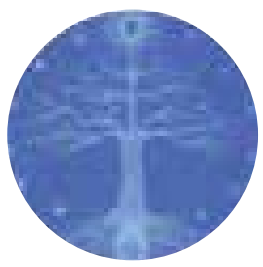

Klassische Homöopathie
Akupunkturmassage
Energetische Heilbehandlung

Oberer Rheinweg 53, 5048 Basel
Tel. 061 692 68 69

Warum Homöopathie?
Von altgriechisch homoios (gleichartig). Eine alternativmedizinische Behandlungsmethode, die auf den ab 1796 veröffentlichten Vorstellungen des deutschen Arztes Samuel Hahnemann beruht.

Homöopathie
- Homöopathie ist natürlich
- Bekämpfung der Ursachen
- Fördert die Lebenskraft
- Heilt, unterdrückt nicht
- Miasmen (erbliche Belastungen heilen)
- Globuli oder Tropfen können in der Schwanger· schaft, Stillzeit, Säuglingen leicht auch eingegeben werden (auch Tieren)
- Keine Tierversuche
- Steigerung der Lebenskraft, auch Heilen von kleineren, oft weit zurückliegenden Belastungen
- Porbioticum, killt schädliche Bakterien und Vieren

Schulmedizin (Allopathie)
- Schulmedizin: unnatürliche Chemie
- Symptome chemisch unterdrücken
- Nebenwirkungen wegen Chemie
- oft nur unterdrücken
- Magen, Nieren, Leber etc. oft unterdrücken statt heilen
- Kapseln sind mühsam
- Viele Tierversuche
- dubiose Substanzen
- oft bis zu 20 verschiedene Kapseln (häufig in Altersheimen)
- Antibiotikum ist oft wirkungslos, killt Bakterien aber keine Viren

VS GAM 087438

Gratis Lektion mit diesem Bon!
22 Kurse zur Auswahl
JAZZERCISE
Rütibüelstrasse 17, 8820 Wädenswil. Tel. 079 566 75 74
www.jazzercise.ch • sheryl.jazzercise@hispeed.ch
VS APO 087817

Körperliche Probleme?
wie z.B. chronische Verspannung, Kopfschmerzen, Gelenkschmerzen, Menstruationsschmerzen usw.

Seelische Leiden?
wie z.B. Schlafstörungen, Angst vor Veränderung, schwierige Trauerprozesse, Blockaden usw.

Was könnte Ihnen helfen?
Versuchen Sie es mit einer Körperräucherung. Eine alte Heilkunst, die Sie auf einfachem Weg zur Heilung führt.

15% Rabatt bei der ersten Behandlung

Wo: Räucherhüüsli Ruswil
Wie: www.makia-raeucherkunst.ch

Yvonne Kunz
Neumüli 3, 6017 Ruswil Telefon 079 196 58 48
(keine Esoterik)
VS GDI 088086

WERBUNG DIVERSES

TIERLI-EGGE

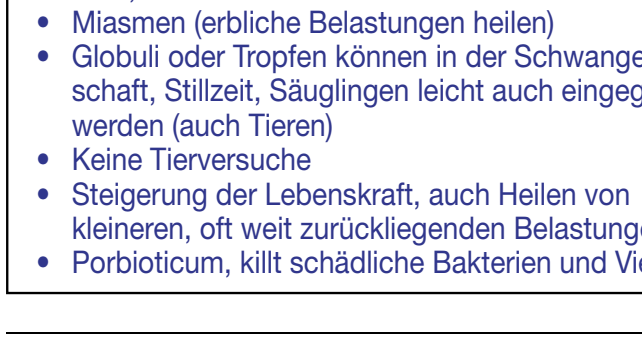

PARTNERSUCHE

Polinnen

lieb, fleissig, naturverbunden,
deutschsprechend
suchen ehrliche Männer
für Beziehung.

Telefon 0041 788 475 377
www.pollipartner.com

VS GAM 087592

VS GAM 088126

Rita, Anfang 70, gut aussehende Witwe, kocht gerne, mag ein gemütliches Zuhause und die Natur. Die Einsamkeit spüre ich am Abend und am Wochenende sehr, dann scheint meine Wohnung besonders still zu sein und ich vermisse einen lieben Partner. Wir können getrennt oder zusammen wohnen, Hauptsache, wir sind füreinander da. Mit meinem Auto kann ich zu Dir kommen.
Kontakt über: Tel.: 076 375 76 75 auch Sa/So, www.ps-50plus.ch

Monika, Anf. 60, sehr hübsch und jung geblieben, natürlich, liebevoll, gute Hausfrau. Haben Sie auch einen geliebten Menschen gepflegt u. trotzdem hat der Tod gesiegt? Kennen Sie das schreckliche Gefühl, wenn man in ein leeres «Zuhause» kommt und keiner mehr ein Wort zu einem sagt? Ich sehne mich nach einem Mann, Alter egal, zum kuscheln, reden, verwöhnen und lachen.
Kontakt über: Tel.: 076 375 76 75 auch Sa/So, www.ps-50plus.ch

LEBENSBERATUNG

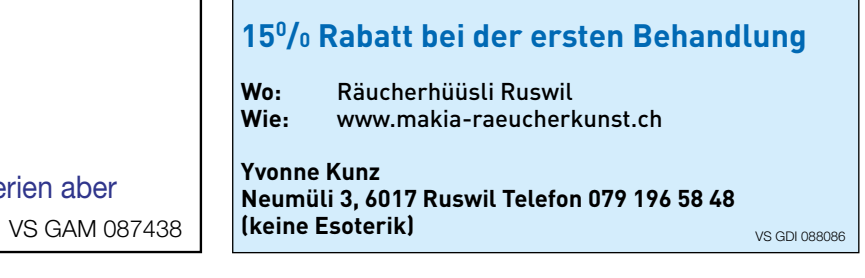

Treffsicher und seriös.
Hellsehen ohne Hilfsmittel,
bekannt aus dem TV!

Tel. 0901 900 819
Fr. 2.–/Min

Privatsitzungen und Kurzhypnose für Angstfreiheit,
Suchtfrei – einfach glücklich!
Sitzungen sind auch bei Ihnen daheim möglich! Sitzung
Fr. 150.–, Kurzhypnose Fr. 70.–

Tel. +49 762 142 281 77
Bis bald, eure *Lilian* ♥ ♥

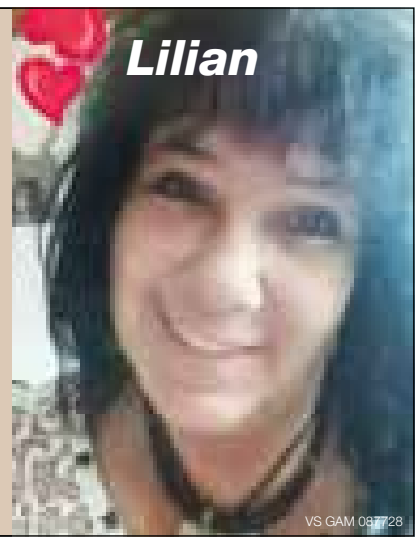

KANTON AARGAU

Zu vermieten in **Wettingen**
ab sofort oder nach Vereinbarung
geräumige, sonnige, renovierte

4-Zimmer-Wohnung im 2. OG

eines kleinen Mehrfamilienhauses
Nähe Tägi-Center; Küche sep, mit Geschirrspüler, 2 Bad/WC, 2 Balkone.
Auf Wunsch Einzelgarage Fr. 130.–/Mt.
Miete Fr. 1500.–/Mt.
Nebenkosten auf Abrechnung.
Vorauszahlung Fr. 280.–/Mt.
Auskunft: Telefon 056 426 65 51

VS SMA 088048

WÜRENLOS
Im alten Dorfkern zu vermieten
per sofort oder nach Vereinbarung

helle und grosszügige

4½-Zimmer-Maisonette-Wohnung

mit Galerie, eigene WM/TU, 3 Nasszellen sowie dem üblichen Komfort, MZ: CHF 2'450.– inkl. NK und 2 PP, zzgl. Wasser nach Verbrauch.

Tel.: 078 723 69 63

VS ACE 088230

KANTON SCHAFFHAUSEN

Zu vermieten in **Hallau**

10 komfortable 1.5 – 3.5 Zi.-Whg.
für **„ALT und JUNG"**, alle mit Lift, WM /TB, offener Küche, Reduit, keramische Platten + Parkett
Mietzinse ab Fr. 865.- p.M. exkl. NK
Genügend Garagenplätze vorhanden.
Bezug ab Frühling 2018
Infos unter www.gehringerstrasse.ch
Tel. 043 422 33 11
stue@schmidli.ch

schmidli immo

VS AEM 087756

KANTON BL/BS

Mitten im Zentrum von **Therwil,** in absolut ruhiger, sonniger Lage, Hinterkirchweg 5a, ist per 01.04.18 o. n. V. zu vermieten.

Moderne, komfortable

3½-Zi.-Dachwohnung

86 m², mit Wintergarten, Balkon.
Heller Plattenboden und weiss lasierte Holzdecken, gr. Wohnküche. Isolierter 40 m² Hobbyraum im Dach mit Laminatboden.

Fr. 1760.– + NK Fr. 200.–.
Auf Wunsch Einzelgarage Fr. 150.–

Telefon 061 401 31 04

VS ACE 088061

KANTON BL/BS
BÜRO/GEWERBE/GARAGEN

Werkhalle mit Hallenkran in Bubendorf

Adimmo vermietet an der Grüngenstrasse 17 in Bubendorf

- Nutzfläche ca. 515 m²
- Werkstattbüro ca. 14 m²
- Hallenkran ca. 3.2t Tragkraft
- Rolltor
- Raumhöhe 4.73 m
- Bodenlast 2t/m² resp. 1t/m²
- Beste Verkehrsanbindungen

Interessiert?

Adimmo AG, Engelgasse 12,
Postfach, 4002 Basel
Tel. 061 378 77 30
peter.voegli@adimmo.ch
www.adimmo.ch

adimmo

VS GDI 087946

KANTON GRAUBÜNDEN

Komfortable FEWO DAVOS

schöne Aussicht, ab sofort zu vermieten.
TG Stellplatz, keine Haustiere
Tel. +49 711 535002
E-Mail: edith.breuninger@gmx.de

VS GDI 087945

KANTON GLARUS
BÜRO/GEWERBE/GARAGEN

Wir vermieten
im Zentrum von Ennenda
hübsche, moderne

Lounge-Bar

Treffpunkt für Jung und Alt
Miete netto CHF 1000.– NK CHF 200.–
Übernahme per 1. Mai 2018 .

Weitere Infos über
Telefon 033 251 19 90
kontakt@quadrag.ch

quadrag AG

VS GDI 088008

KANTON SCHWYZ

Einsiedeln

4-Zimmer-Wohnung, 1440 + 150
5-Zimmer-Wohnung, 1500 + 180

Neu renoviert, in Mehrfamilienhaus, kinderfreundliche Umgebung.
Per sofort oder nach Vereinbarung .
Sonnige ruhige Lage, mit Balkon.
Autoabstellplatz vorhanden .

Telefon 076 569 66 77

ZA GDI 088103

KANTON ZÜRICH

Zu vermieten in Grüningen ZH

4½ Zi.-Maisonette-Whg. im DG (168 m²)
Neubau, schönste ruhige Lage, am Rande der Bauzone, unverbaubare Aussicht ins Grüne. Wenn gewünscht mit abschliessbarer Garage 38 m²

Für Auto- oder Töff-Liebhaber:
(Oldtimer, Sportwagen usw.)

Mietbeginn: nach Vereinbarung
Miete 2280.–, NK 240.–, PP 120.–/Mt.

newhome.ch, Immocode F4V4
Anfrage: 079 291 57 57, 081 302 38 38

VS SMA 088203

Zu vermieten in **Uster** neue

4½-Zi.-Attikawohnung

146 m² Wohnfläche, 2. Etage, 78 m² Terrasse, Bad/WC und Dusche/WC, Waschturm in der Wohnung, auch als WG geeignet, ab sofort bis April gratis, ab Mai Fr. 4'050.– inkl. Nebenkosten.

Auskunft **Telefon 044 940 63 33**

VS ACE 088210

AUSLAND

Zu vermieten VS SSC 087702
Sommer und Winter
Ferienwohnung
Costa Blanca
Einliegerwohnung 1. Stock
Ideal für 2 bis max. 4 Personen, sonnig und hell mit Südterrasse. Salzwasserpool 10 x 5m, Jacuzzi, Heizung, Klima, SAT-TV, Internet + Parkplatz
Telefon 079 686 11 55

IMMOBILIEN VERKAUF

KANTON AARGAU

ZU VERKAUFEN IN 4310 RHEINFELDEN
JUGENDSTILHAUS
MIT DREI WOHNUNGEN

- Dreifamilienhaus im Jugendstil mit Pergola und kleinem Garten
- gefragte Wohnlage in Rheinfelden
- Zentrums- und ÖV-nah
- Verkaufsrichtpreis Fr. 1'450'000.–
- Verkaufsdokumentation vorhanden

VS ACE 088066

Auskunft: 079 434 08 28, su.bamert@bluewin.ch, Verkaufsdokumentation einsehbar unter: www.homegate.ch unter Kategorie Mehrfamilienhäuser

KANTON AARGAU
BÜRO/GEWERBE/GARAGEN

Altershalber verkaufen wir
in **Turgi** ab sofort

Kiosk mit Umgebung

und Untergeschoss. Liegenschaft befindet sich an zentraler Lage beim Bahnhof.

VHP auf Anfrage.

Telefon 079 663 60 57

VS MRE 087829

KANTON GRAUBÜNDEN

Terrassenwohnungen im Domleschg GR
zu verkaufen an sonniger Hanglage mit Weitsicht auf den Piz Beverin und den Heinzenberg, auch geeignet als Zweitwohnung und für internationale Käuferschaft.
www.prolung.ch, Tel. 079 222 11 32

VS SMA 088224

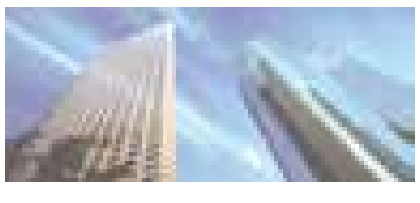

KANTON TESSIN

Von privat zu verkaufen in **Losone TI**

3½-Zi.-Eigentumswohnung

ca. 75 m², Wohn-Esszimmer, 2 Schlafzimmer, gut eingerichtete Küche, Bad/WC, sep. WC/Lavabo, Balkon, Keller, AEH-Platz. Gepflegt, sonnig, ruhig, in kleinem Condominio, inmitten grossem Garten, Nähe Golf Gerre und Fluss Maggia.

Näheres gerne unter
Telefon 079 546 35 75

VS ACE 088236

Neubau Mehrfamilienhaus

Gemeinde Köniz
Strassweidweg 40
3147 Mittelhäusern

Eigentumswohnungen
ab CHF 760'000.–
Bezug 1. Juli 2018

Bovisi AG
Urs Seiler
urs.seiler@ctm-treuhand.ch
079 390 05 75
weitere Informationen:
www.immoscout.ch

ZA AME 087997

KANTON SCHAFFHAUSEN

Zu verkaufen **4½-Zimmer-EFH**
von privat. Altershalber verkaufe ich mein EFH **auf der Breite in Schaffhausen**. Mit Garagen und Nebengebäuden. Wohnfläche 121 m², Umschwung 1300 m².
Preis Fr. 750'000.–. J. Binderheim,
Tel. 052 625 36 59 oder **079 754 82 13**

VS SMA 088201

ZU KAUFEN GESUCHT

VS AME 088074
Zu kaufen gesucht
Mehrfamilienhäuser, Bauland, Einfamilienhäuser, Chalets, Eigentumswohnungen
schwaar-immobilien.ch, 079 822 15 15

Zu kaufen gesucht
Schweizer Bauernfamilie sucht Hof
in Alleinlage
(ganze D-CH, Tal-, Hügel- oder Bergzone mit min. 5 ha Land).
Vielen Dank!
Familie Schmid
Telefon 079 209 66 33

VS APO 087836

KANTON GLARUS

Zu verkaufen

2½-Zimmer-Wohnung

in **Filzbach.**
Preis: Fr. 150'000.–

Telefon 079 680 86 77

VS APO 088222

AUSLAND

Zu verkaufen im
Burgund (F) Louhans,
schöne Anlage

4 Wohnungen

und Haus, 1,8 ha Land,
Euro 280'000.–,
Bressehaus, von privat.

Telefon 0041 716 69 17 17
Jegliche Tierhaltung möglich

VS APO 08804

M+S Industrielle Automation AG
Ohrbühlstrasse 25
CH-8409 Winterthur
Tel. +41 52 243 01 01
www.msia.ch

Als international tätiges Unternehmen unterstützen wir unsere Kunden aus der Industrie beim Entwurf und der Umsetzung von anspruchsvollen Steuerungs- und Regelungsaufgaben.

Zur Verstärkung unseres Elektrotechniker-Teams suchen wir eine initiative, zuverlässige und teamfähige Persönlichkeit als

Sachbearbeiter Elektrotechnik Elektroschema-Zeichner

Ihre Aufgaben:
➢ Elektrotechnisches Basis-Engineering
➢ Erstellen von Elektroschemata
➢ Erstellen von Fabrikations- & von Verkabelungsunterlagen
➢ Abwicklung von Schrankfabrikationsaufträgen
➢ Werkabnahmen von Schaltschränken

Ihre Qualifikation: Abgeschlossene Berufslehre als Elektrozeichner/-planer, Automatiker oder Elektroinstallateur. Gute Beherrschung eines Elektro-CAD-Tools, idealerweise EPLAN P8. Sehr gute elektronische Kenntnisse und Freude an der Arbeit im Team.

Wenn Sie an einer längerfristigen Mitarbeit interessiert sind, freuen wir uns, Sie kennen zu lernen. Senden Sie Ihre Bewerbungsunterlagen an:

Marcel Gisler, 052 262 65 16, m.gisler@msia.ch

VS AAZ 087835

Wir sind ein erfolgreiches, innovatives und international tätiges Industrieunternehmen der Migros Gruppen mit rund 1100 Mitarbeitenden und das führende schweizerische Unternehmen für erstklassige Schokoladen- und Kaugummiprodukte.
Für unseren Supportprozess Supply Chain Management, Team Haustechnik, suchen wir für den Bereich Gebäudetechnik, Kälte, Klima, Lüftungen, Wassersysteme und Abwasser einen fachlich ausgewiesenen, selbstständigen

Kältesystem-Monteur (w/m)

Ihre Aufgaben
- Reparaturarbeiten und Störungsbehebung
- Service- und Revisionsarbeiten
- In Zusammenarbeit mit den Support- und Prozessteams an bestehenden Anlagen Ergänzungen und Verbesserungen planen und realisieren
- Überwachung, Realisierung , Inbetriebsetzung und Übergabe der Anlagen an den Nutzer

Ihr Profil
- Abgeschlossene Berufslehre im Kälte- oder Lüftungsbereich als Kältesystem-Monteur
- Flexibilität, Verantwortungsbewusstsein, Selbstständigkeit, Qualitätsdenken und kostenbewusstes Handeln
- Gute Deutschkenntnisse
- Teamfähigkeit, Eigeninitiative
- Bereitschaft für Piketteinsätze

Unser Angebot
- Dynamisches, interessantes und internationales Arbeitsumfeld
- Herausfordernde, anspruchsvolle Aufgaben mit Weiterentwicklungsmöglichkeiten
- Überdurchschnittliche Migros-Anstellungsbedingungen
- 41-Std. Woche und mindestens fünf Wochen Ferien
  Gratis-Parkplätze und weitere interessante Vergünstigungen und Angebote

Ihr Kontakt für diese Stelle:
Chocolat Frey AG
Franziska Enderes, Human Resources Management
062 836 26 21, www.chocolatfrey.ch

Chocolat Frey ist Teil der Migros-Gruppe.

Für weitere Stellenangebote besuchen Sie unsere Stellenbörse.

ZA RFU 088166

DIE KANTONSSCHULE WIEDIKON ZÜRICH SUCHT: MITTELSCHULLEHRPERSON MBA FÜR MATHEMATIK

Die Kantonsschule Wiedikon ist ein Gymnasium mit altsprachlichem, neusprachlichem und musischem Profil sowie einem zweisprachigen Maturitätsgang in Deutsch/Englisch. Sie ist eine grössere Schule mit rund 850 Schülerinnen und Schülern und etwa 150 Lehrpersonen. Die historische Schulanlage steht an ruhiger Lage auf dem Bühlhügel im Quartier Zürich-Wiedikon.

Auf Beginn des Herbstsemesters 2019/20 sind **Lehrstellen mbA für Mathematik** (ca. 200%) zu besetzen. Die Anstellung erfolgt gemäss Mittel- und Berufsschullehrerverordnung als Mittelschullehrperson mit besonderen Aufgaben.

Sie haben ein abgeschlossenes Hochschulstudium, haben das Diplom für das höhere Lehramt/Lehrdiplom für Mittelschulen erworben, verfügen bereits über Unterrichtserfahrung am Lang- und Kurzgymnasium und sind eine engagierte Persönlichkeit, die sich gerne für den Fachkreis Mathematik, für die Förderung der MINT-Fächer sowie für eine vielfältige und lebendige Schulkultur einsetzt. Dann freuen wir uns auf Ihre Bewerbung.

Weitere Informationen über unsere Schule finden Sie unter **www.kwi.ch.** Nähere Auskünfte erhalten Sie von Rektor Martin Andermatt (andermattmartin@kwi.ch oder 044 457 71 11). Ihre Bewerbung senden Sie bitte bis am 15. März 2018 elektronisch als ein PDF-Dokument an das Sekretariat der Kantonsschule Wiedikon (rektorat@kwi.ch).

Kanton Zürich
Bildungsdirektion
Mittelschul- und
Berufsbildungsamt

Kantonsschule Wiedikon Zürich
Gymnasium

VS JTH 088040

Lust auf Veränderung?

Wir benötigen Verstärkung, kannst du dir vorstellen, im Zürcher Oberland zu arbeiten? (Möblierte Wohnung vorhanden!)

1 Gebäudetechnikplaner Sanitär
1 Gebäudetechnikplaner Heizung

Profil:
– Abgeschlossene Berufslehre EFZ
– CAD-/Plancal-Kenntnisse
– Erfahrung im Bereich Sanitär und Heizung von Vorteil

Aufgabenbereich:
– Akquisition und Bearbeitung von Ausschreibungen und Submissionen
– Beratung von Bauherren/Architekten
– Lösungsideen für Projekte
– Planung und Überwachung der Ausführung
– Betreuung von Lernenden

Angebot:
– Gut organisiertes KMU-Unternehmen im Zürcher Oberland
– Moderne technische Hilfsmittel (CAD, Plancal, Nova) etc.
– Sicherer Arbeitsplatz
– Marktgerechte Entlöhnung

Sind Sie interessiert? Dann rufen Sie uns an! Sie erreichen uns unter Tel. 044 936 65 65 oder per E-Mail: info@leutenegger-insta.ch

LEUTENEGGER
Sanitär / Heizung / Spenglerei
8625 Gossau

ZA JTH 088141

Kantonsspital Aarau

Das Kantonsspital Aarau ist das grösste Spital des Kantons Aargau und eines der grössten Zentrumsspitäler der Schweiz. Wir verstehen uns als attraktiven Arbeitgeber im Herzen des Mittellandes, mit einem herausragenden medizinischen Leistungsangebot auf universitärem Niveau und einer hochmodernen Infrastruktur, mit familienfreundlichen und fortschrittlichen Arbeitsbedingungen sowie exzellenten Aus-, Weiter- und Fortbildungsmöglichkeiten.

Wir suchen per sofort oder nach Vereinbarung

Elektromonteur als Spezialist für Elektro-Sicherheitsprüfungen 100%

Ihre Aufgaben
Ihr Tätigkeitsfeld erstreckt sich über die gesamten elektrotechnischen Anlagen mit Schwerpunkt Sicherheitsprüfung von elektrischen Betriebsmittel und Fehlerstromschutz. Weiter führen Sie Instandhaltungs- und Reparaturarbeiten an den elektrotechnischen Anlagen wie Niederspannung, Schwachstrom, EDV-Netzwerk, Radio/TV usw. durch. Im Turnus mit Ihren Teamkollegen leisten sie Pikettdienst.

Ihr Profil
Sie bringen eine abgeschlossene Berufsausbildung als Elektromonteur mit und verfügen über langjährige Erfahrung im Service/Instandhaltung von Stark- und Schwachstromanlagen. Idealerweise sind Sie im Alter von 50-55 Jahren und freuen sich auf eine neue, spannende und vielseitige Aufgabe. Zur Sicherstellung der Pikettdienstleistung wird ein Anfahrtsweg von maximal 30 Minuten vorausgesetzt. Sie verfügen über gute Office-Kenntnisse. Als pflichtbewusste, belastbare und flexible Person schätzen Sie verantwortungsvolles, selbständiges und zielorientiertes Arbeiten. Zu Ihren Stärken zählen ausserdem gute Team- und Kommunikationsfähigkeit. Gegenüber neuen Technologien sind Sie aufgeschlossen und bereit, sich entsprechend weiterzubilden.

Ihre Zukunft
Wir bieten Ihnen ein sehr interessantes, anspruchvolles und vielseitiges Aufgabengebiet in einem dynamischen Umfeld. Auf Sie wartet ein kompetentes und motiviertes Team.

Ihre Ansprechperson
Herr Beat Schütz, Leiter Elektrotechnik, Tel. +41 62 838 41 20

Wir freuen uns auf Ihre Bewerbung.
Bitte senden Sie uns Ihre Bewerbung online via www.ksa.ch/offene-stellen zu.

weitere Jobs & Informationen unter
www.ksa.ch/jobs

VS JTH 088075

Servicetechniker/Monteur

Als Vertragshändler von DeLaval Schweiz (Melken, Fütterung, Kühlung, Entmistung, Stalleinrichtungen, Farm Supply) suchen wir einen jungen, tüchtigen Mitarbeiterfür Montagen, Service und Reparaturen in der Region Zürich / Knonaueramt.

Wir erwarten:
- Idealalter 25 bis 45 Jahre
- Abgeschlossene Berufslehre, z.B. Mechaniker, Sanitär, Elektriker oder Landwirt mit gutem technischem Verständnis
- Freundliches, offenes Auftreten
- Selbständiges, zuverlässiges Arbeiten
- Hohe Lernbereitschaft

Wir bieten:
- Gute Anstellungsbedingungen
- Gründliche Vorbereitung auf die neue Aufgabe
- Arbeit in einem kleinen Team
- Abwechslungsreiche Tätigkeit
- Aus- und Weiterbildung

Haben wir Ihr Interesse geweckt?

Dann melden Sie sich unter:

Zeitler Agrartechnik
Waldemar Zeitler, Glattalstr. 517, 8153 Rümlang
Tel. 079 479 84 98, w.zeitler@zeitler-agrartechnik.ch

VS RFU 088132

UP GROUP

Arbeiten auf höchstem Niveau

Als Marktführer und erster Ansprechpartner in den Bereichen Vermietung, Verkauf und Service von Arbeitsbühnen, entwickeln wir nachhaltige Kundenbeziehungen. Unser Sortiment reicht von kleinen Scheren- bis zu LKW-Bühnen mit Arbeitshöhen von mehr als 50 Metern. Mit Höchstleistungen in allen Bereichen setzen wir neue Massstäbe in der Branche und sichern unseren zukünftigen Erfolg.
Für die Realisierung unserer Wachstumsstrategie suchen wir zum nächstmöglichen Zeitpunkt mehrere

Mechaniker / Servicetechniker 100% (m/w)

an unseren Standorten in Affoltern am Albis (ZH), Sissach (BL), Wiedlisbach (BE) oder Bad Ragaz (SG, mit Stv. Betriebsleiter-Aufgabe) um die Bedürfnisse unserer anspruchsvollen Kundschaft auch zukünftig effizient und professionell zu erfüllen.

Ihre Hauptaufgaben umfassen hierbei
- Unterhalts- und Reparaturarbeiten an unterschiedlichsten Arbeitsbühnen, Teleskop-Stapler und Fahrzeugen / LKW
- Fehlerdiagnosen in mechanischen, hydraulischen und elektronischen Systemen
- Pannenhilfe beim Kunden bzw. auf Einsatzplätzen der Geräte

Ihr Profil
- Gute Kenntnisse in Reparatur und Wartung von Maschinen und Fahrzeugen
- Affinität und Kenntnisse in den Fachgebieten Hydraulik, Elektronik und Mechanik
- Sie sind sich gewohnt selbständig zu arbeiten, haben ein gutes Auffassungsvermögen und schätzen Eigenverantwortung
- Ausgeprägte Team- und Kundenorientierung
- Wir freuen uns sowohl auf Lehrabgänger als auch auf erfahrene und ältere Bewerber
- einen gültigen Führerausweis der Kategorie BE

Interessierten Kandidatinnen / Kandidaten bietet sich ein spannendes und forderndes Aufgabengebiet mit entsprechenden Entwicklungsmöglichkeiten. Zeitgemässe Anstellungsbedingungen, moderne Infrastruktur sind selbstverständlich. Ein top motiviertes und erfahrenes Team freut sich auf Sie.

Haben wir Ihr Interesse geweckt? Dann freuen wir uns auf Ihre Bewerbung per E-Mail an martin.schaffer@upag.ch oder per Post an UP AG, Moosbachstrasse 48, 8910 Affoltern am Albis. Für telefonische Auskünfte erreichbar unter +41 44 763 40 78

UP AG
Herr Martin Schaffer, Moosbachstrasse 48, 8910 Affoltern am Albis
Telefon 044 763 40 78, E-Mail martin.schaffer@upag.ch, www.upgroup.ch

ZA RFU 088159

WALKER BERGKÄSEREI

Die Walker Bergkäserei im Oberwallis sucht per sofort oder nach Vereinbarung

1 Prozessleiter/-in Produktion 100 %
und
1 Fachmitarbeiter/-in Produktion 80–100%

Als Prozessleiter/-in übernehmen Sie wichtige Aufgaben, um eine einwandfreie und reibungslose Produktion unserer qualitativ hochwertigen Käse- und Milchprodukte sicherzustellen. **Haben Sie Freude an der Arbeit und möchten Teil unserer erfolgreichen Traditionskäserei werden?** Dann sind Sie bei uns genau richtig:

Ihre Aufgaben
- Mitarbeit in der Produktion
- Verantwortlich für die zugeteilten Prozesse
- Stellvertretung des Produktionsleiters
- Erstellen und Umsetzen der Personaleinsatzplanung
- Einhalten der Arbeitssicherheitsvorschriften sicherstellen
- Einhalten der Qualitätsvorschriften sicherstellen
- Durchführen von Prozessoptimierungen

Ihr Profil
- Hohe Belastbarkeit, Eigeninitiative, Durchsetzungsvermögen
- Abgeschlossene Ausbildung; vorzugsweise im Lebensmittelbereich
- Führungserfahrung
- Alter zwischen 25 – 35 Jahre
- Sehr gute Deutschkenntnisse in Wort und Schrift

Als Fachmitarbeiter Produktion arbeiten Sie aktiv in der Produktion unserer Käse- und Milchprodukte.

Auskunft zu den Stellen erhalten Sie bei Herrn Urs Bützberger – urs.buetzberger@walker.swiss
Walker Bergkäserei, Furkastrasse 164, 3982 Bitsch – 027 928 62 62

Informationen über die Walker Gruppe erfahren Sie unter: www.walker.swiss

VS JTH 088185

SCHMINKBEGEISTERTE FRAUEN GESUCHT

Zur Einführung unserer neuen Dekorativlinie suchen wir, in der ganzen Schweiz, schminkbegeisterte Frauen.

WIR BIETEN
- Kostenlose Ausbildung zum Make-up Artist
- Einarbeitung und Unterstützung durch Seminar- und Trainingsleiter
- Zeiteinsatz von 4 bis 5 Stunden pro Woche, freie Zeiteinteilung
- Zusatzeinkommen von Fr. 1200.- bis Fr. 2000.– im Monat

Rufen Sie uns an.

Herr Q. Ravand, Telefon +41 79 201 01 72

Wir freuen uns auf Ihren Anruf und Ihr Interesse.

VS MRE 087737

Wir entwickeln und produzieren Mess– und Steuergeräte für die Landwirtschaft und den Kommunalbereich. Wir suchen:

Elektroniker / Programmierer C, C++

Ihre Aufgaben:
- ◊ Erstellen der Embedded Software (C/C++) für unsere eigenen und kundenspezifischen Geräte.
- ◊ Anpassung bestehender Software
- ◊ Geräteproduktion (Prototypen und Kleinserien)
- ◊ Reparaturen

Ihr Profil:
- ◊ Abschluss als Elektroniker oder Automatiker
- ◊ Erfahrung in der Programmierung von Mikrocontrollern
- ◊ Sie arbeiten zielorientiert, sorgfältig und haben ein hohes Mass an Eigenverantwortung
- ◊ Sie sind kommunikativ und teamfähig
- ◊ Im Idealfall sind Ihnen landwirtschaftliche Maschinen nicht unbekannt

Mitarbeiter/in Elektronikproduktion

Ihre Aufgaben:
- ◊ Bestücken und Löten von Printplatten
- ◊ Kabelkonfektion
- ◊ Einfache mechanische Arbeiten
- ◊ Endmontage und prüfen von Geräten

Ihr Profil:
- ◊ Löterfahrung
- ◊ Genaue / selbständige Arbeitsweise
- ◊ Gute Deutschkenntnisse

Wir bieten Ihnen eine anspruchsvolle, abwechslungsreiche und selbständige Tätigkeit in einem kleinen Team.

Agroelec AG
8424 Embrach
Kontakt. Urs Strässler 044 881 77 27
Bewerbung per E-Mail: u.straessler@agroelec.ch

VS RFU 088147

SÄNTISENERGIE

Die Säntis Energie AG ist eine regionale Energieversorgerin, welche ökologisch sinnvolle und zuverlässige Energielösungen anbietet. Wir wollen unsere Marktposition weiter festigen indem wir die Bedürfnisse unserer Kunden noch mehr ins Zentrum stellen. Wir übernehmen auch die umfassende Verantwortung für Kundenanlagen und investieren in neue Geschäftsfelder wie Biogas, Holzpellets und umweltfreundliche Mobilität. Unser zentrales Ziel sind zufriedene Kunden!

Für unser motiviertes Team suchen wir per 1. April oder nach Vereinbarung eine/n

Projektleiter/in Netzprojekte

(Pensum 80-100%)

Aufgabengebiet:
Sie verantworten die effiziente Planung und Abwicklung von grösseren Netz-, Stationsbau- und Tankstellenprojekten (für Strom und Erdgas/Biogas). Zudem kommt Ihnen eine zentrale Rolle in der Weiterentwicklung unserer Netzstrategien zu. Sie übernehmen weiter die umfassende Stellvertretung unseres Leiters Netze und Anlagen und können in dieser Rolle den Geschäftsbereich aktiv mitgestalten.

Anforderungen:
Wir wenden uns an eine selbstsichere Persönlichkeit mit einem breiten Wissen im Bereich der Versorgungstechnik. Sie verfügen über einen Hochschulabschluss als Maschinen-Ingenieur/in, Techniker/in HF (Maschinenbau / Haustechnik / Energie und Umwelt) und haben sich in betriebswirtschaftlichen Themen weitergebildet. Sie sind es gewohnt strategisch-konzeptionell zu arbeiten und weisen eine hohe Umsetzungsorientierung auf. Sehr gute EDV-Kenntnisse (inkl. MS Project) werden ebenso vorausgesetzt wie ein hohes Qualitäts- und Sicherheitsbewusstsein.

Wir bieten:
Wir bieten Ihnen eine neue Herausforderung in einem zukunftsorientierten Betrieb und einem spannenden Umfeld. Einen Arbeitsplatz mit Zukunft. In unserem kleinen Team haben alle Mitarbeitenden einen wichtigen Platz und dürfen entsprechend Verantwortung übernehmen. Wir gewähren Raum für die persönliche Entwicklung und schätzen auch Engagement für Weiterbildungen. Zeitgemässe Anstellungsbedingungen sind selbstverständlich.

Wir freuen uns über Ihre Bewerbung. Bei Fragen steht Ihnen Herr Rico Wenk unter 071 987 65 84 gerne zur Verfügung. Schicken Sie uns Ihre Unterlagen an personal@saentisenergie.ch oder Säntis Energie AG, Personal, Austrasse 9, 9630 Wattwil

ZA MRE 088157

VS MRE 088219

schreinerei gaull...

Schreinerei Gaull GmbH
Deisrütistrasse 8
8472 Oberohringen
Telefon 052 335 26 26

Wir suchen ab sofort oder nach Vereinbarung für unser Team eine Verstärkung im Bereich Montage, hauptsächlich Fenster. Wir freuen uns auf Ihre Bewerbung oder Ihrer persönlichen Vorstellung.

Schreinerei Gaull GmbH, Tel. 052 335 26 26
schreinerei.gaull@bluewin.ch

VS REI 088229

sm mechanik

CNC-Drehen und Fräsen

SM-Mechanik ist ein aufstrebender Kleinbetrieb im Bereich Maschinenbau. Mit unseren modernen CNC-Maschinen fertigen wir präzise Bauteile für unsere Kundschaft. Als etablierter Lohnfertiger erfüllen wir sämtliche Fertigungsanforderungen im High End Bereich.

Zur Verstärkung unseres Teams suchen wir einen engagierten und zuverlässigen Mitarbeiter als:

Polymechaniker CNC-Drehen und Fräsen

Ihre Aufgaben:
- Selbständiges Einrichtigen und Bedienen von CNC-Dreh- und Fräsmaschinen anhand von Fertigungszeichnungen
- Programmieren an der Maschine und/oder mit Mastercam
- Qualitätsprüfung der gefertigten Bauteile

Ihre Anforderungen:
- Abgeschlossene Ausbildung als Polymechaniker
- Berufserfahrung in CNC-Drehen und -Fräsen
- Programmierung: Heidenhain, Okuma, Fanuc von Vorteil
- Flexibilität, Motivation, Teamfähigkeit und Zuverlässigkeit

Wir bieten Ihnen:
- Eine interessante abwechslungsreiche Tätigkeit mit einem hohen Mass an Freiraum und Eigenverantwortung.
- Zeitgemässe Anstellungsbedingungen
- Firma mit Familienflair und Wachstumspotential

Arbeitsort
8254 Basadingen

Haben wir Ihr Interesse geweckt? Dann freuen wir uns auf Ihre Bewerbungsunterlaen per E-Mail an:

SM-Mechanik
Stefan Meier
Trüllikerstrasse 17
8254 Basadingen

info@sm-mechanik.ch
Tel. +41 52 242 68 64

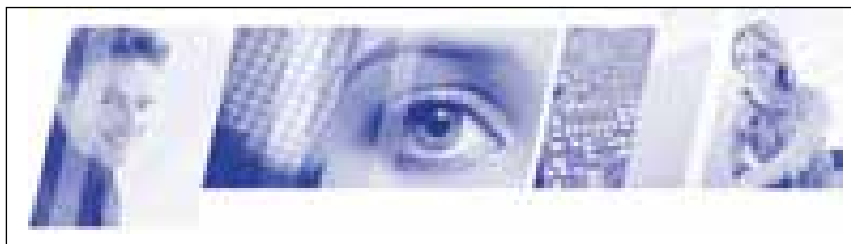

ESCATEC Switzerland AG – das innovative High-Tech Unternehmen im St. Galler Rheintal. Wir sind spezialisiert in den Bereichen Elektronik-Entwicklung von kompletten Geräten, der Mikro- und Opto-Elektronik sowie in der Herstellung von komplexen elektronischen Baugruppen. Unsere Kunden profitieren von Dienstleistungen rund um die Elektronik.

Für unser Team Test Engineering suchen wir eine Persönlichkeit als

Test Engineer (m/w)

Ihr Verantwortungsbereich:
- Entwicklung und Projektierung von Testsystemen für die Prüfung elektronischer Baugruppen und Geräte
- Aufbau der Hardware und Programmierung der Software für diese Testsysteme
- Inbetriebnahme und Qualifikation der aufgebauten Testsysteme
- Auswertung, Aufbereitung und Dokumentation der Messdaten
- Testerabnahme gemeinsam mit Kunden und Entwicklern

Ihre Qualifikation:
- Grundausbildung als Elektroniker, Weiterbildung TS/HF oder FH erwünscht
- Erfahrung in analoger und digitaler Schaltungstechnik
- Erfahrung im Aufbau von Testeinrichtungen für Leiterplatten und elektronischen Geräten erwünscht
- Erfahrung mit NI LabView und NI Teststand erwünscht
- Deutsch und Englisch in Wort und Schrift
- Kreativität, Selbständigkeit und Teamfähigkeit

Wir bieten eine vielfältige, selbstständige Tätigkeit in einem attraktiven Arbeitsumfeld mit fortschrittlichen Anstellungsbedingungen.

Sind Sie interessiert?
Für weitere Auskünfte steht Ihnen Dr. Martin Mündlein, Tel. +41 71 727 46 32, gerne zur Verfügung. Ihre Bewerbung richten Sie bitte an ESCATEC Switzerland AG, Natascha Rubin, Human Resources, Heinrich-Wild-Strasse, 9435 Heerbrugg, Tel. +41 71 727 39 70, E-Mail: an jobs@escatec.com.

ESCATEC SWITZERLAND AG
Heinrich-Wild-Strasse
9435 Heerbrugg
www.escatec.com

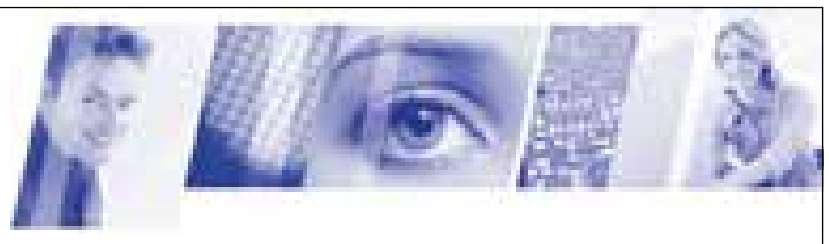

ESCATEC Switzerland AG – das innovative High-Tech Unternehmen im St. Galler Rheintal.
Wir sind spezialisiert in den Bereichen Elektronik-Entwicklung von kompletten Geräten, der Mikro- und Opto-Elektronik sowie in der Herstellung von komplexen elektronischen Baugruppen. Unsere Kunden profitieren von Dienstleistungen rund um die Elektronik.

Für unser Team suchen wir eine Persönlichkeit als

Gruppenleiter Test Engineering (m/w)

Ihr Verantwortungsbereich:
- Disziplinäre und fachliche Führung der Abteilung Test Engineering in Heerbrugg, Schweiz
- Verantwortung über die Ausarbeitung und Umsetzung von Montage- und Testkonzepten zur Herstellung elektronischer Baugruppen
- Verantwortung über den technischen Support der betriebenen Testvorrichtung
- Kontinuierliche Verbesserung der Abläufe und Prozesse in den verantworteten Bereichen
- Budgetierung der betroffenen Kostenstellen, Kostenkontrolle und Investitionsplanung
- Mitarbeiterentwicklung und Ressourcenplanung

Ihre Qualifikation:
- Starke Persönlichkeit, Teamfähigkeit und wertschätzendes Verhalten
- Ausgeprägtes Verantwortungsbewusstsein sowie eine selbständige und strukturierte Arbeitsweise
- Kenntnisse und Erfahrung in Elektronik- und Gerätefertigung sowie Testentwicklung für elektronische Baugruppen
- Berufserfahrung im Bereich Mitarbeiterführung und Teamleitung erwünscht
- Abschluss höhere Fachschule, Fachhochschule oder Technische Universität von Vorteil
- Zusätzliche betriebswirtschaftliche Ausbildung von Vorteil
- Deutsch und Englisch in Wort und Schrift

Wir bieten eine vielfältige, selbstständige Tätigkeit in einem attraktiven Arbeitsumfeld mit fortschrittlichen Anstellungsbedingungen.

Sind Sie interessiert?
Für weitere Auskünfte steht Ihnen Dr. Martin Mündlein, Tel. +41 71 727 46 32, gerne zur Verfügung. Ihre Bewerbung richten Sie bitte an ESCATEC Switzerland AG, Natascha Rubin, Human Resources, Heinrich-Wild-Strasse, 9435 Heerbrugg, Tel. +41 71 727 39 70 oder per E-Mail an jobs@escatec.com.

ESCATEC SWITZERLAND AG
Heinrich-Wild-Strasse
9435 Heerbrugg
www.escatec.com

ZA MRE 088123

RUGGLI
swiss precision

Die Ruggli AG ist seit über 60 Jahren im Spezialanlagenbau in der Hygienebranche tätig. Unser Team mit über 35 äusserst motivierten und leistungsfähigen Mitarbeitern hält unser international tätiges Unternehmen mittels innovativen Konzepten, modernster Infrastruktur und ständiger Weiterentwicklung an der Weltspitze.

Zur Verstärkung unseres Teams suchen wir per sofort oder nach Vereinbarung eine/n

Automatiker/Elektromonteur/In oder Automatikfachmann/-frau 100%

Ihr Aufgabengebiet:
- ◊ Aufbau und Verdrahten von Elektroschaltschränken
- ◊ Verkabeln von Maschinen und deren Komponenten
- ◊ Inbetriebsetzungen im Werk in Koblenz sowie im Ausland (ca. 10%)
- ◊ Bei Eignung: Stellvertretung des Abteilungsleiters Fachbereich Elektrotechnik

Unsere Anforderungen:
- ◊ Abgeschlossene Berufslehre vorzugsweise als Automatiker, FA Automation von Vorteil
- ◊ Erfahrung im allgemeinen Maschinenbau
- ◊ Grundlagen der Steuerungstechnik und sicherer Umgang mit Schaltplänen, SPS-Kenntnisse (Simatic S7) von Vorteil
- ◊ Hohe Motivation und Eigeninitiative, Selbständigkeit und Verantwortungsbewusstsein
- ◊ Erste Führungserfahrung von Vorteil
- ◊ Gute Deutschkenntnisse und Englisch Niveau B1

Unsere Leistungen:
Wir bieten Ihnen eine interessante und anspruchsvolle Tätigkeit mit kurzen Entscheidungswegen in einem kompetenten und kollegialen Team. Gerne unterstützen wir Sie bei Ihrer beruflichen Weiterentwicklung und bieten Ihnen die Möglichkeit, bei Eignung die Stellvertretung des Abteilungsleiters Elektrotechnik in einem dynamischen wie familiären Umfeld zu übernehmen.

Sind Sie interessiert? Dann freut sich Frau Gudrun Hilpert über Ihre kompletten Bewerbungsunterlagen per Email und steht Ihnen für Fragen gerne zur Verfügung.

Ruggli AG, Tüftelstrasse 50, CH-5322 Koblenz, Telefon 056 267 02 67
gudrun.hilpert@ruggli.com, www.ruggli.com

VS RFU 088205

venturi ag

Zur Verstärkung unseres Teams suchen wir per sofort oder nach Vereinbarung einen motivierten

Polymechaniker CNC-Drehen/ CNC-Fräsen (100%)

Wir suchen einen ausgewiesenen Dreh-/Frässpezialisten mit grosser Begeisterung für die moderne Zerspanung. Voraussetzungen sind eine erfolgreich abgeschlossene Berufslehre sowie sehr gute Heidenhain- und Fanuc-Programmierkenntnisse sowie Erfahrungen auf 5-Achs-Fräszentern.

Ihr Profil:
- Erfahrung im Einrichten und Bedienen von CNC-Maschinen
- Erfahrung in der CNC-Programmierung
- Sie haben eine effiziente, selbstständige und exakte Arbeitsweise
- Bereitschaft zur Schichtarbeit

Es erwartet Sie eine spannende Tätigkeit mit rotierendem Einsatz auf mehreren Dreh- und Fräszentren.

Haben wir Ihr Interesse geweckt? Dann senden Sie uns Ihre Bewerbungsunterlagen oder rufen Sie uns für zusätzliche Informationen an.

Wir freuen uns, Sie kennen zu lernen.

Venturi AG
Haldenstrasse 3
8181 Höri
044 864 80 50
info@venturi-ag.ch
www.venturi-ag.ch

ZA AAZ 088093

Polizeidurchsage:
«Informationsveranstaltung am Dienstag, **06.03.2018** in Bern. Anmeldung unter polizei-job.ch»

Die Kantonspolizei Bern als eines der grössten Polizeikorps der Schweiz mit über 2500 Mitarbeitenden gewährleistet Sicherheit und Hilfe – umfassend, für alle, rund um die Uhr. Deshalb bieten wir Ihnen die Chance für die

Ausbildung zur Polizistin oder zum Polizisten mit eidg. Fachausweis

Täglich am Puls des Geschehens, täglich neue Begegnungen, täglich neue Herausforderungen. Facettenreich, spannend und erfüllend. So könnte Ihr neuer Berufsalltag sein, ein Alltag voller Abwechslung und Verantwortung!

Informieren Sie sich über diesen attraktiven Beruf auf unserer Homepage **www.polizei-job.ch.** Dort finden Sie weitere Angaben zum Anforderungsprofil, zur Eignungsprüfung und alles, was Sie benötigen, um sich zu bewerben.

Ihre Berufsvorteile
- Top-Ausbildung bei vollem Lohn!
- Schulbeginn im April 2019
- Einer der interessantesten Berufe!

POLICE

CO PBÜ 009554

RUGGLI
swiss precision

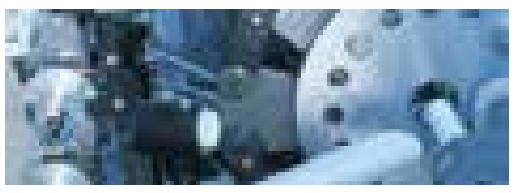
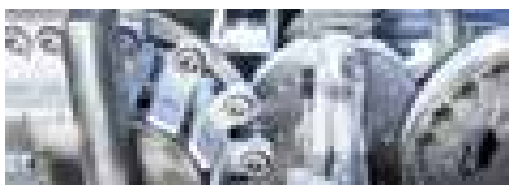

Die Ruggli AG ist seit über 60 Jahren im Spezialanlagenbau in der Hygienebranche tätig. Unser Team mit ca 35 äusserst motivierten und leistungsfähigen Mitarbeitern hält unser international tätiges Unternehmen mittels innovativen Konzepten, modernster Infrastruktur und ständiger Weiterentwicklung an der Weltspitze.

Zur Verstärkung unseres Teams suchen wir per sofort oder nach Vereinbarung eine/n

Maschinenmonteur/In 100%

Das Aufgabengebiet:
- ◊ Montage und Inbetriebnahme von verschiedenen Maschinentypen im Werk sowie bei unseren Kunden
- ◊ Interne und externe Maschinentestläufe und –abnahmen bei Kunden in Zusammenarbeit mit unserem Entwicklungsteam und / oder dem Endkunden
- ◊ Mitarbeit bei Versuchen und im Prototypenbau
- ◊ Reparaturen und Serviceeinsätze
- ◊ Fehleranalyse und Störungsbeseitigung
- ◊ Bei Eignung: Stellvertretung des Abteilungsleiters Fachbereich Montage

Die Anforderungen:
- ◊ Abgeschlossene technische Berufslehre vorzugsweise als Automatiker oder Polymechaniker
- ◊ Erfahrung in Inbetriebsetzungen von Produktionsmaschinen
- ◊ Zusätzliches Wissen im Bereich Elektromechanik und Pneumatik
- ◊ Erste Führungserfahrung von Vorteil
- ◊ Gute Deutsch- und Englischkenntnisse in Wort und Schrift
- ◊ Selbständige Arbeitsweise, teamfähig, flexibel, belastbar
- ◊ Reisebereitschaft weltweit (ca. 20%)

Unsere Leistungen:
Wir bieten Ihnen eine interessante und anspruchsvolle Tätigkeit mit kurzen Entscheidungswegen in einem kompetenten und kollegialen Team. Gerne unterstützen wir Sie bei Ihrer beruflichen Weiterentwicklung und bieten Ihnen die Möglichkeit, bei Eignung die Stellvertretung des Abteilungsleiters Montage in einem dynamischen wie familiären Umfeld zu übernehmen.

Sind Sie interessiert? Dann freut sich Frau Gudrun Hilpert über Ihre kompletten Bewerbungsunterlagen per email und steht Ihnen für Fragen gerne zur Verfügung.

Ruggli AG, Tüftelstrasse 50, CH-5322 Koblenz, Telefon 056 267 02 67
gudrun.hilpert@ruggli.com, www.ruggli.com

VS RFU 088206

Home Instead
Seniorenbetreuung
Zuhause umsorgt

Sie sind im besten Alter und suchen eine neue Aufgabe

Wir bieten Ihnen eine erfüllende und flexible Teilzeitstelle auf Stundenbasis in der Betreuung älterer Menschen.

Rufen Sie an: 044 319 66 00
Mehr Infos:
www.homeinstead.ch/zuerich

VS APO 088051

STELLENGESUCH

Arbeit

Mann aus Polen sucht Arbeit.

Telefon 078 805 18 35

VS APO 088169

Einwohnergemeinde
4657 Dulliken

Die **EINWOHNERGEMEINDE DULLIKEN** (Vorortgemeinde von Olten mit gut 5000 Einwohnern) hat die

Bereichsleitung Bauverwaltung (80-100%)

neu zu besetzen. Wir suchen deshalb eine Fachperson für ein sehr interessantes und abwechslungsreiches Arbeitsgebiet. Nach entsprechender Einarbeitung wird unser neuer Bauverwalter oder unsere neue Bauverwalterin, unterstützt durch eine technische Assistenz (70%) und das Sekretariat (30%), für folgende Bereiche zuständig sein:

- Instandhaltung gemeindeeigene Hoch- und Tiefbauten (Liegenschaften, Wasser- und Abwasserleitungen, Friedhof, öffentliche Anlagen sowie Gemeindestrassen) samt Investitions- und Unterhaltsplanung
- Baupolizei (Baugesuche, Publikationen, Einspracheverfahren, Baubewilligungen, Baukontrollen und -abnahmen, Auskunftsperson für Bauherrschaften)
- Werkhof und Schulhauswartung (Oberaufsicht)
- Mitwirkung in der Bau-, Planungs- und Umweltschutzkommission (ca. 15 Abendsitzungen pro Jahr)

Anforderungen
Abgeschlossene Aus- und Weiterbildung im Bereich der Bauwirtschaft, gute administrative Kenntnisse (Word- und Excel), ausgesprochenes Flair für baurechtliche Belange, einige Jahre Berufserfahrung (vorzugsweise in gleicher oder ähnlicher Funktion), Freude am persönlichen und telefonischen Umgang mit Amtsstellen und Unternehmen sowie mit Mitarbeitenden.

Besoldung und Sozialleistungen
Die Besoldung wird je nach Alter, Ausbildung und bisheriger beruflicher Tätigkeit festgelegt. – Moderne Arbeitszeitregelung mit gleitender Arbeitszeit. – Fortschrittliche Personalvorsorgeeinrichtung.

Stellenantritt: Per sofort oder nach Vereinbarung.

Bewerberinnen und Bewerber, die Freude an einem weitgehend selbständigen Aufgabengebiet haben, wollen bitte ihre Bewerbung mit Foto, Lebenslauf, Zeugniskopien, Angaben über den bisherigen beruflichen Werdegang sowie Referenzen bis **10. März 2018** an die Verwaltungsleitung der Einwohnergemeinde Dulliken, Alte Landstrasse 3, 4657 Dulliken oder an info@dulliken.ch richten. Für weitere Auskünfte steht Ihnen Baupräsident Konrad Schenker (m 079 231 91 27) oder Verwaltungsleiter Andreas Gervasoni (062 285 57 70) gerne zur Verfügung.

Einwohnergemeinde Dulliken
Herr Andreas Gervasoni, Verwaltungsleiter, Alte Landstrasse 3, 4657 Dulliken
Telefon 062 285 57 70, E-Mail: andreas.gervasoni@dulliken.ch

ZA AAZ 088153

Verkäufer/in
mit Leib und Seele gesucht

Wir haben das persönlichste Produkt, sind europaweit tätig und weltweit führend. Wir expandieren in verschiedene Regionen in der Schweiz und brauchen Ihre Verstärkung im Aussendienst.

Wir bieten:
- Wohnortbezogenes Einsatzgebiet
- optimale Einarbeitung inkl. Schulung und Betreuung
- kostenloses Adress- und Arbeitsmaterial
- einen gesicherten Arbeitsplatz
- flexible Abreitszeiten
- Gebietsschutz
- Festanstellung mit Sozialleistungen in einem attraktiven Provisionssystem, Sondervergütung und bezahlte Ferien, Aufstiegschancen
- bei Eignung Firmenfahrzeug

Wir erwarten:
- Deutschkenntnisse in Wort und Schrift
- Einwandfreien Leumund
- ein eignes Auto und Führerschein
- gepflegtes Erscheiungsbild

Interessiert?
Für nähere Informationen steht Ihnen gerne unsere Frau Ebner zur Verfügung.

Telefon Schweiz	+41 (0)56 249 45 03
Telefon Deutschland	+49 (0)173/661 81 04
E-Mail:	buero@helicopterservice.ch
Homapage:	www.helicopter-service.ch

VS NHA 088187

VS RFU 088256

senn Kaffee

Die Senn Kaffee AG ist ein Unternehmen, welches unter anderem spezialisiert ist im Bereich Kaffeemaschinen für Haushalte, Kaffeemaschinen, Kaffeeautomaten, Kaltgetränkeautomaten und Snack/Warenautomaten für Unternehmen aller Unternehmensgrössen. Zur Verstärkung unseres Teams suchen wir einen

TECHNIKER / ALLROUNDER 100 %

Ihre Aufgaben umfassen
Im Hause sind Sie für Reparatur- und Servicearbeiten der Kaffeemaschinen für Haushalte und Unternehmen zuständig. Sie bewirtschaften unser Warenlager und stellen bei Bedarf auch Verpflegungslösungen bereit. Sie sind unterwegs bei unseren Kunden für die Installation, Reinigung und Befüllung der Verpflegungslösungen.

Unsere Anforderungen an Sie
- Abgeschlossene Berufsausbildung und gültigen Fahrausweis Kat. B
- Berufserfahrung auf dem Gebiet Reparaturen von Kleingeräten, idealerweise Kaffeemaschinen sowie Kenntnisse in der Elektronik
- Heben und tragen von Kaffeemaschinen/Verkaufsprodukten
- Selbstständige, strukturierte und genaue Arbeitsweise
- Flexibilität, Engagement und Ausdauer
- Kunden- und dienstleistungsorientiert
- Gepflegtes Auftreten und gute Umgangsformen, deutsche Sprache in Wort und Schrift
- EDV-Kenntnisse
- Alter ab 25 bis 55 Jahre

Wir bieten Ihnen
- Einen festen Arbeitsplatz für die Reparaturarbeiten
- Ein abwechslungsreiches und spannendes Aufgabengebiet
- Zeitgemässe Anstellungsbedingungen und einen Parkplatz
- Ein Unternehmen welches sich den Veränderungen am Markt anpasst
- Hilfsbereite und freundliche Teamkollegen

Bemerkung
- Aus administrativen Gründen können ausschliesslich elektronische Bewerbungen berücksichtigt werden. Auf dem Postweg eingehende Unterlagen werden nicht retourniert.

Bitte senden Sie Ihre vollständigen Bewerbungsunterlagen mit Foto und Salärvorstellung, ausschliesslich in elektronischer Form, bis spätestens 7. März 2018 an: bewerbungen@senn-kaffee.ch Wir freuen uns!

Senn Kaffee AG, Herr Daniel Lang, Geschäftsführer
E-Mail: bewerbungen@senn-kaffee.ch, www.senn-kaffee.ch

GEMEINDE HERISAU

Die Abteilung Tiefbau/Umweltschutz ist Werkeigentümerin, Betreiberin und Bauherrin aller gemeindeeigenen Tiefbauinfrastrukturen. Zur Ergänzung unseres Teams suchen wir nach Vereinbarung eine/n

Bauingenieur/in, 100 %

In Zusammenarbeit mit dem Abteilungsleiter und erfahrenen Projektleitern sind Sie für verschiedenste Tiefbauprojekte in den Bereichen Strassenbau, Siedlungsentwässerung und Umweltschutz zuständig.

Ihre Hauptaufgaben
- Entwickeln, Begleiten von Projekten vom Konzept bis Ausführungsplanung
- Verschiedenste Baubegleitungsaufgaben

Ihr vielseitiges Profil
- Abgeschlossene Ausbildung als Bauingenieur/in FH
- Praktische Erfahrung
- Freude an selbständigem Arbeiten
- Gute Auffassungsgabe
- Exakte, speditive Arbeitsweise
- Hohe Sozialkompetenz
- Sicheres Auftreten und angenehme Umgangsformen

Wir bieten
- Vielseitige und anspruchsvolle Tätigkeit in einem eingespielten Team
- Selbständigkeit
- Zeitgemässe Infrastruktur und moderner Arbeitsplatz
- Fortschrittliche Arbeitsbedingungen

Ihre Bewerbung
Ihre Bewerbung senden Sie bitte an den Personaldienst der Gemeinde Herisau, Postfach 1160, 9102 Herisau oder an personaldienst@herisau.ar.ch . Für weitere Auskünfte steht Ihnen der Abteilungsleiter Guido Lüchinger, Tel. 071 354 54 60, gerne zur Verfügung.

VS AAZ 088186

VS AAZ 088244

Der Schweizer National-Circus Knie begeistert seit Generationen das Publikum und reist jedes Jahr zwischen März und November an rund 40 Gastspielorte im ganzen Land.

Wollen auch Sie ein Mitglied der Zirkus-Familie werden?

Wir suchen per sofort oder nach Vereinbarung je eine/n

- **Teamleiter/in Elektro-Abteilung** (Festanstellung)
- **Betriebselektriker/in** (Festanstellung)
- **Elektriker/in** (Festanstellung)
- **Mechaniker/in** (befristet März-Nov.)

Interessiert?
Mehr Informationen zu diesen Stellen finden Sie unter www.knie.ch

VS RFU 088277

TECHNO AG

Wir sind als Schweizer Generalvertretung der Innotec-Produkte (Verbrauchsmaterial und chemisch-technische Produkte) für das Auto- und Industriegewerbe in der ganzen Schweiz tätig.

Technischer Verkaufsberater Industrie

Sind Sie:
Mechaniker - Spengler - Sanitär
Oder besitzen Sie eine andere handwerkliche Ausbildung?
Dann haben Sie sehr gute Chancen, unser neuer Verkaufsberater für das **Gebiet Amriswil - Bischofszell - St. Gallen** zu werden.

Wir erwarten:
- Gute technische Kenntnisse
- Ausgeprägtes Kommunikationsvermögen
- Sicheres und gewinnendes Auftreten
- Vollen Einsatz und Wille zum Erfolg
- Alter zwischen 25 bis 45 Jahre

Wir bieten:
- Vielseitiges Verkaufsprogramm in Top-Qualität
- Sehr gute Verdienstmäglichkeiten und zeitgemässe Spesenregelung
- Übernahme eines bestehenden und ausbaufähigen Kundenstamms
- Seriöse Verkaufsschulung, Training und Begleitung
- Neutrales Firmenfahrzeug

Fühlen Sie sich von dieser herausfordernden und abwechslungsreichen Aufgabe angesprochen? Dann freut sich Herr Markus Ryser (General Manager) auf Ihre vollständigen Bewerbungsunterlagen per Post oder per E-Mail.

Techno AG
Herr Markus Ryser, General Manager
Butthollenring 31, 4147 Aesch BL
Tel. 061 717 90 09
E-Mail: markus.ryser@techno-ag.ch, www.techno-ag.ch

Unser Rezept

HUGENTOBLER
Schweizer Kochsysteme

Als Marktführerin innovativer Kochsysteme beliefern wir seit 50 Jahren das Gastgewerbe mit modernster Gerätetechnik und Systemlösungen im Grossküchenbereich. Wir sind national in allen Landesteilen tätig und vertreiben unsere Geräte auch international. Darüber hinaus planen und realisieren wir Gesamtprojekte im Verpflegungs- und Gastronomiebereich.

Zur Verstärkung unseres Teams suchen wir per sofort oder nach Vereinbarung einen

Servicetechniker Grossraum Seeland (m/w) 100%
(Kantone Bern, Solothurn, Freiburg, Neuenburg plus Aargau)

Ihre Hauptaufgaben:
- Qualifizierte technische Interventionen bei Störungen
- Werterhaltende Revisionen auf dem Hugentobler Geräte-Mix
- Beratungen und Instruktionen an Kunden

Ihr Profil:
- Technische Grundausbildung
- Einige Jahre Erfahrung im Elektronik- und Sanitärbereich
- Kenntnisse vom Gastronomiemarkt oder Bereitschaft, diese zu erlernen
- Mühelose Verständigung in Schweizerdeutsch, Französischkenntnisse von Vorteil
- Gewandt im Umgang mit den gängigen MS-Office-Programmen
- Bereitschaft zum Pikett-Dienst übers Wochenende

Dass Sie ein gewandtes, sicheres Auftreten haben und eine gewinnende Persönlichkeit sind, ist im Umgang mit unseren geschätzten Kunden aus der Gastronomie und dem Verpflegungsbereich von grosser Wichtigkeit. Sie denken und handeln kooperativ – auch gegenüber Ihren internen Partnern im Projekt- und Beratungsgeschäft.

Unser Angebot:
Von uns können Sie viel Selbständigkeit und Spielraum in Ihrem Berufsalltag erwarten. Sie arbeiten in einem jungen, aktiven Team und erfahren solide wie auch langfristige Perspektiven in einem werteorientierten Familienunternehmen.

Ist unser Profil auch Ihr Profil? Gerne erwarten wir Ihre Bewerbung in elektronischer Form. Für Vorabklärungen steht Ihnen gerne Hugo Schär zur Verfügung. Wir freuen uns auf Sie!

Hugentobler Schweizer Kochsysteme AG
Herr Hugo Schär, Leitung Technik
Gewerbestrasse 11
3322 Schönbühl, Schweiz
Telefon 0848 400 900
www.hugentobler.ch
hugo.schaer@hugentobler.ch

Innovation bleibt unser Rezept

ZA RFU 088156

Wählen Sie als Pflegefachperson HF/AKP/DNII ihr Pensum frei

Suchen Sie eine nicht alltägliche Herausforderung?

Dann nutzen Sie Ihre Chance und informieren sich über uns unter: www.wgfluematt.ch

Ihre Fragen beantwortet gerne:
Annelies Bättig-Leuenberger
Leitung Wohngemeinschaft Fluematt
6252 Dagmersellen
Tel. 062 748 77 00
annelies.baettig@wgfluematt.ch

VS SSC 088167

Weil Sie wissen, was wir tun.

rega

Jetzt Gönner werden: www.rega.ch

Instand setzen.

Wert erhalten.

Verstärken.

Schützen.

www.betosan.ch

BETOSAN AG ist ein auf dem Gebiet des Bautenschutzes und der Bauwerksinstandsetzung führendes, gesamtschweizerisch tätiges Unternehmen. Unsere Niederlassung in Aarau sucht per sofort oder nach Vereinbarung eine/n

Dipl. Bauführer/in

Ihre Aufgaben:
- Selbständige Baustellenbetreuung anspruchsvoller Bauprojekte inkl. Personaldisposition (Akquisition, Kalkulation, Angebotserstellung, AVOR, Termin- und Qualitätskontrolle, Abrechnung und Nachkalkulation)
- Kompetenter Ansprechpartner für Bauherren, Geschäftspartner und Mitarbeitende

Ihr Profil:
- Bauführerdiplom, idealerweise mit Erfahrung in der Bauwerksinstandsetzung
- Belastbar, flexibel und teamfähig
- Überzeugende Persönlichkeit mit ausgeprägter Sozialkompetenz
- Unternehmerisches Denken und Handeln
- Eigeninitiative und Verantwortungsbewusstsein

Wir bieten:
- Verantwortungsvolle Aufgabe
- Attraktive Entwicklungsmöglichkeiten
- Überdurchschnittliche Sozialleistungen
- Hochmotiviertes Team und Wertschätzung
- Sorgfältige Einführung in das Fachgebiet

Bewerbung:
- Ihre Bewerbungsunterlagen senden Sie bitte in elektronischer Form oder auf dem Postweg an die unten stehende Adresse.
- Wir freuen uns auf Ihre Bewerbung!

BETOSAN
ISO 9001 | ISO 14001 | OHSAS 18001

BETOSAN AG, Bautenschutz,
Delfterstrasse 10, 5000 Aarau
aarau@betosan.ch

ZA RFU 088114

Mit unseren schweizweit neun Niederlassungen sind wir immer in Ihrer Nähe.

Wir suchen:

- **Stahlbauzeichner (Metallbaukonstrukteur)**
- **Monteur für Stahlbau-, Dach- & Fassadenmontage**
- **Bauspengler**

Wir sind eine im Stahl-, Dach- und Fassadenbau tätige Firma. Wir bieten Ihnen eine Stelle mit abwechslungsreicher und interessanter Tätigkeit in einem kleinen Team.

Interessiert? Dann senden Sie uns Ihre Bewerbungsunterlagen oder rufen Sie uns an. Wir freuen uns, Sie kennen zulernen.

FIXTRAEGER

5326 Schwaderloch

Stahlbau- und Leichtbauelemente

Tel 056 247 17 66
Fax 056 247 18 08
office@fixtraeger.ch
www.fixtraeger.ch

VS MRE 088199

URMA

www.urma.ch

URMA entwickelt und fertigt Präzisionswerkzeuge, die weltweit in der Maschinen- und Autoindustrie eingesetzt werden. Zusätzlich vertreibt und unterhält URMA exklusiv die Werkzeugmaschinen des US-amerikanischen Herstellers HAAS in der Schweiz.

Zur Verstärkung unseres Verkauf-Teams suchen wir eine kontaktfreudige Persönlichkeit für den

Verkauf Werkzeugmaschinen, Aussendienst Deutschschweiz

HAAS CNC-Maschinen und Bearbeitungszentren stehen für höchste Zuverlässigkeit und sind im Schweizer Markt bestens eingeführt.

In dieser Funktion beraten Sie neue und bestehende Kunden in allen Fragen rund um die HAAS Werkzeugmaschinen. Dabei verkaufen Sie sowohl Maschinen als auch Prozesstechnologie.

Nebst einer technischen Grundausbildung und Verkaufserfahrung sind Englisch-Kenntnisse (Basic) und eine ausgeprägte Kommunikationsfähigkeit die Voraussetzungen für Ihren gewinnenden Auftritt.

Wollen Sie ein Teil der HAAS-Erfolgsgeschichte in der Schweiz werden? Michel Godel, Leiter HAAS Factory Outlet, freut sich auf Ihre vollständigen Bewerbungsunterlagen und gibt Ihnen bei Fragen gerne auch telefonisch Auskunft.

URMA Werkzeugfabrik
Michel Godel, Leiter HAAS Factory Outlet
Obermatt 3
5102 Rupperswil

+41 79 575 40 85
m.godel@urma.ch
www.urma.ch

VS AAZ 088273

PFLEGEBERUFE

Center da Sanadad Savognin SA
Gesundheitszentrum Savigin AG

Die Center da Sanadad Savognin SA ist für die stationäre und ambulante medizinische Grundversorgung der Tourismusregion Surses verantwortlich und bietet 42 betagten Bewohnern ein Zuhause. Das Spital beinhaltet ein interdisziplinäres Akutspital mit Operationstrakt, eine Notfallstation mit Rettungsdienst, Arztpraxen der Grundversorgung sowie ein Betagtenheim. Ab Anfang 2019 stellen wir zusätzlich 24 Alterswohnungen im Bereich «Wohnen mit Service» zur Verfügung. Die Zertifizierung gemäss ISO 9001:2015 gewährleistet eine hohe Qualität in sämtlichen Bereichen.

Wir suchen per 01.05.2018 oder nach Vereinbarung eine

Leitung Pflegedienst für das Betagtenheim

(Arbeitsumfang 80 – 100 %)

Ihre Aufgaben:
- ➢ Personelle und fachliche Führung der Pflegeteams
- ➢ Pflege der Kontakte zu Bewohnern sowie deren Angehörigen
- ➢ Weiterentwicklung und Überprüfung der Pflegequalität nach neuesten Richtlinien
- ➢ Interdisziplinäre Zusammenarbeit mit allen Bereichen

Wir bieten:
- ➢ Als Mitglied der Direktion gestalten Sie mit Ihrer ausgeprägten Sozial- und Führungskompetenz die Entwicklung unserer Unternehmung nach betriebswirtschaftlichen Grundsät-zen namhaft mit
- ➢ Ein motiviertes Team von ca. 35 Mitarbeitenden
- ➢ Moderne Infrastruktur
- ➢ Zeitgemässe Anstellungsbedingungen
- ➢ Abwechslungsreiche Tätigkeit in einer wunderschönen Ganzjahresferiendestination

Ihr Profil:
- ➢ Dipl. Pflegefachperson HF oder gleichwertige Ausbildung. Erfahrung in der Langzeitpflege und im Akutbereich von Vorteil
- ➢ Sie verfügen über eine gerontologische Weiterbildung oder sind bereit, diese zu absolvieren
- ➢ Führungserfahren, flexibel, selbständig und eigenverantwortlich
- ➢ Gute EDV-Kenntnisse
- ➢ Kenntnisse Bewohner-Einstufungssystem (BESA)
- ➢ Kommunikations- und Kooperationsfähigkeit

Sind Sie interessiert an dieser Herausforderung? Für weitere Auskünfte stehen Ihnen Luzia Hinterberger, PDL Betagtenheim (Tel.: 081 669 14 67, E-Mail: luzia.hinterberger@spital-savognin.ch) und Gion Cola, Direktor, 7460 Savognin (E-Mail: gion.cola@spital-savognin.ch) gerne zur Verfügung.

Wir freuen uns auf Ihre schriftliche Bewerbung per E-Mail mit Foto an die Center da Sanadad Savognin SA, z. Hd. Herr Gion Cola, Direktor, 7460 Savognin (E-Mail: gion.cola@spital-savognin.ch).
www.spital-savognin.ch

VS AAZ 088143

Eine Oase zum Vergnügen und Entspannen für alle

Brauchen Sie eine Pause vom Alltag, um sich zu entspannen und dies, ohne auf Spass zu verzichten? Das Splash&Spa Tamaro, im Zentrum des Tessins, ist mit dem Zug oder Auto leicht erreichbar und an 365 Tagen im Jahr bis 22 Uhr geöffnet. Das zukunftsweisende Projekt, bei dem viel Wert auf einen kleinen ökologischen Fussabdruck und tiefen Energieverbrauch gelegt wurde, besteht aus drei majestätischen Kuppeln, die aufgrund ihres ausgeklügelten Beleuchtungssystems nachts besonders beeindrucken. Jede von ihnen ist anderen Erlebnissen und Emotionen gewidmet: Spass, Action und Wohlbefinden

Sobald Sie die Anlage betreten spüren Sie wie der Alltagsstress von Ihnen abfällt. Eine Oase mit geräumigen und hellen Räumlichkeiten welche mit hochwertigen und modernen Materialen gestaltet wurden.

Der Spassbereich
Das Herz der Struktur ist der Spassbereich. Dieser ist für diejenigen gedacht, die einen Tag weit weg vom Alltagsstress verbringen, sich auf einem Liegestuhl entspannen oder einen leckeren Cocktail an der Poolbar trinken wollen. Das Sahnehäubchen dieses Bereichs ist das Panorama-Aussenbecken. Sie werden kaum genug bekommen von den Wasserdüsen, Luftdüsen, Wasserfallduschen, Whirlpools, Massageliegen, Fussmassagen, Geysiren und vielem mehr. Im 34° C warmen Wasser können Sie sich auch im Winter so richtig verwöhnen lassen und dabei das atemberaubende Bergpanorama geniessen. Anschliessend tummeln Sie sich in den ein Meter hohen Fluten im Wellenbad oder lassen Ihre Seele im Innenbecken mit Sprudelbad baumeln. Auf die kleinsten Gäste wartet der Traumspielplatz mit Rutschen, Sprühduschen, Wasserspritzen, Schiffchenkanal und interaktiven Wasserspielen. Dieser Teil des Wasserparks wird durch eine grosse Aussenterrasse und ein Restaurant mit frischen Produkten aus der Region vervollständigt.

Der Actionbereich
Zeit für einen Adrenalinkick? Fünf sensationelle Rutschbahnen der neusten Generation, Trichter, wilde Stromschnellen und das Gefühl der Schwerelosigkeit auf den 4er- oder 2er-Bobs sorgen für atemberaubende Abfahrten. Einmalig in Europa mit besonderen Licht-, Sound- und Wassereffekten.

Der Wellnessbereich
Im sensationellen SPA erleben Sie eine exklusive Atmosphäre zwischen Traum und Wirklichkeit. Geniessen Sie tiefe und intensive Entspannung im Hamam-Ritual oder in der wohltuenden Hitze der Kastanien-, Lehm- und Salzsauna oder in der Aussensauna neben dem Jodsolebecken. Im Jodsolebecken wird Jod über die Haut resorbiert. Dieses führt dazu, dass Stress abgebaut und daher die Leistungsfähigkeit im Alltag gesteigert wird.

Wer noch nicht genug entspannt ist, göhnt sich eine der wolhtuenden Behandlungen wie traditionelle Hamam-Seifenmassage, entspannende Massage mit pflegenden Ölen, Fussreflexzonenmassage oder einen orginalen Kneippgang, dessen Wechselbäder den Kreislauf anregen.

Im Splash e Spa gibt es seit Weihnachten 2017 Schnee das ganze Jahr über: die neue Schneesauna! Dieses besondere Wellnesserlebnis ermöglicht durch die Kombination aus trockener Kälte und weichem Schnee eine sanfte Abkühlung nach dem Saunagang.

Probieren Sie einen der vier Badeabläufe: Relax, Detox, Vitality oder Sport. Diese wurden auf die jeweiligen Bedürfnisse der Besucher abgestimmt und bieten nicht nur einen Programmablauf, sondern auch gastronomische Empfehlungen sowie eine Liste passender Zusätze.

Family Spa: Erleben Sie das märchenhafte Spa mit der ganzen Familie! Am Mittwoch dürfen Kinder ab 6 Jahren zusammen mit Mami und Papi in den Spa Bereich.

Entspannung und Wohlbefinden begleiten Sie auf dem speziellen und reinigenden Familienpfad. Ein sympatischer und ausgleichender Rundweg um die körpereigenen Abwehrkräfte gegen Grippe- und Erkältungskrankheiten zu stärken.

Mit einem Besuch im Spa kann die Gesundheit der Kinder erheblich verbessert werden und die Leistungsfähigkeit im aufregenden Schulalltag wird erhöht, indem der Körper durch die Saunen und Bäder gestärkt wird.

Splash & Spa Tamaro wurde bereits nach einem Monat mit dem begehrten Gütesiegel «Familien Willkommen» vom Schweizer Tourismus-Verband (STV) ausgezeichnet.

Splash & SPA Tamaro SA

Via Campagnole
8602 Rivera-Monteceneri
Tessin / Schweiz
Telefon: +41 (0) 91 936 22 22
Web: www.splashespa.ch

Weitere Informationen

Öffnungszeiten:
365 Tage im Jahr
Montag bis Freitag: 10.00 – 22.00
Samstag und Sonntag sowie Feiertage:
09.00 – 22.00
Rutschen immer ab 10.00 Uhr geöffnet.

EIN SPRITZIGES VERGNÜGEN FÜR GROSS UND KLEIN
SPLASHESPA.CH

SPLASH & SPA TAMARO SA // VIA CAMPAGNOLE 1 // 6802 RIVERA - MONTECENERI - TESSIN

AUSFAHRT RIVERA - MONTE TAMARO

Splash & SPA TAMARO

300M FFS/SBB/CFF RIVERA-BIRONICO

VS AAZ 087752

VS AME 088261

HYPI's 11. Schlager Fäscht

Moderation: Linda Fäh

Sonntag, 25. März 2018, Mellingen

Tickets: www.schlagerfaescht.ch

BONEY M. feat. LIZ MITCHELL

Leseraktion 2 für 1

Swen Tangl Linda Fäh Michelle Kissling

Live begleitet mit dem
Original Musikantenstadl Orchester

Johnny Logan mit Band

Hypothekarbank Lenzburg

CHIC Chic Promotion

DIVINO

Landi Mairengrün

REAP

VS AME 088270

Theater

FEG

Jonnys Sonne geht im Westen auf

Samstag 10. März 20.00 und Sonntag 11. März 16.00

Veranstaltungsort: FEG Utzenstorf, Landshutstrasse 61, 3427 Utzenstorf

www.feg-utzenstorf.ch

rega

Medizinisches Problem
im Ausland?
Die Rega weiss weiter!

www.rega.ch

P ist wesentlich billiger als parken am Strassenrand

Parken in den Parkhäusern

Kornhausplatz
oder Viehmarktplatz

Parkgebühr
- 1/2 Stunde 0,50 Euro
- jede weitere angefangene 1/2 Stunde 0,60 Euro
- Tageshöchstsatz 5.50 Euro

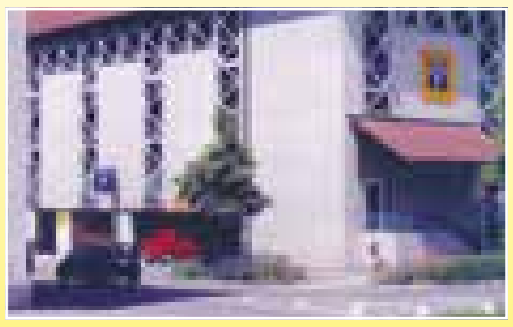

VS AMO 086946

Am Ende sind wir für Sie da

Das Zürcher Lighthouse bietet ein letztes Zuhause für unheilbar kranke Menschen.

Spendenkonto:
PC 80-1633-5

STIFTUNG ZÜRCHER LIGHTHOUSE

Zürcher Lighthouse
Carmenstrasse 42, 8032 Zürich
Telefon 044 265 38 11
www.zuercher-lighthouse.ch

ZEWO ZERTIFIZIERT CERTIFIÉ CERTIFICATO

MARKT / EROTIK

Sexy, 40, weiblich,
mit Kurven, biete Entspannung, Massagen und vieles mehr an in Lachen.
Telefon 079 882 35 82
6 NAVI / 1957
VS GAM 088007

! Neu !
Bl. reife NS-Massage für ältere Herren.
076 828 05 06
VS GAM 087877

CH, blonder Engel
Sehr sinnliche Massagen.
www.liebesgoettin.ch
078 849 19 81
VS GAM 087114

Massagestudio in Altstetten
Alle Damen sind diplomiert, deutschsprachig und massieren mit Leidenschaft und Herz
info@aetassignum-zuerich.ch
www.aetassignum-zuerich.ch
Telefon 044 431 06 02
VS GAM 087050

Erfahrene, nette Dame, Käthe, 60+
grosser Naturbusen; intimbehaart, Vollservice, Ganzkörpermassage ohne Zeitdruck, privat.
Telefon 076 705 54 17
VS GAM 087339

NATALIE, 24, Italia + BETTINA, 24, Ecuador.
4-Hand-Mass., 69, Intimrasur.
Ältere Herren willkommen.
Tel. 044 363 98 19, tägl., Sa+So ½ Preis!
VS GAM 086952

Bin nicht hübsch aber geil: Elody.
Zahle für Zärtlichkeiten und mehr.
076 516 56 16
www.originalsex.ch
VS GAM 087468

Neu in Winterthur!
Jasmin, echtes CH-Girl, privat, diskret, verführt auch ältere Herren.
079 863 12 13
(auf Voranmeldung)
VS GAM 087577

❤ Studio Eclipse ❤
1 Stock rechts
Galgenfeldweg 7, Bern
5 Frauen machen alles
½ Std. 100.–
1 Std. 200.– / 2 Std. Fr. 150.–
079 138 72 02
VS GAM 087058

Rosa, Karibik
diskret, Topservice, Franz., 69, ohne Zeitdruck, HB + Escort.
Telefon 076 618 01 12
VS GAM 087015

Diskret & privat, schöne,
junge Afrikanerin
30 J., mache alles,
9–19 Uhr
Telefon 077 978 41 55
(keine SMS!)
VS GAM 088057

• Diverses •
Neues Keyboard mit verstellb. massiven Standfuss + Anleitung
Tel. 044 781 36 00

Kaufe Briefmarken und Numis Barzahlung. Tel. 079 435 33 35.

• Flohmarkt •
Schneeschuhe Salamon, neu VP: Fr. 60.–. Tel. 079 690 89 33

• Fahrzeugmarkt•
Skoda Octavia, 13, MFK, 65.000 km
Fr. 17.000.–, Limousine. Tel. 079 207 96 97

• Erotik •
Thai-Massage 1h 15min Fr. 100.–; 2 Frauen. Glärnischstr-5, 9500 Wil
Tel. 077 948 86 81. PP Vorh.

KLEININSERATE-COUPON

Bitte leserlich schreiben und Telefonnummer nicht vergessen!

☐ **Chiffre-Inserate + Fr. 10.–** (Bitte Adresse vollständig ausfüllen)

	Gratis
	Fr. 5.–
	Fr. 10.–
	Fr. 15.–
	Fr. 20.–
	Fr. 25.–
	Fr. 30.–
	Fr. 35.–
	Fr. 40.–
	Fr. 45.–
	Fr. 50.–
	Fr. 55.–
	Fr. 60.–

RUBRIKEN (Ausgenommen Bekanntschaften/Erotik)

Anzahl Erscheinungsdaten: _____ mal

- ☐ Immobilienmarkt
- ☐ Dienstleistungen
- ☐ Ferien/Reisen
- ☐ Stellen
- ☐ Bekanntschaften / 2 Zeilen Fr. 10.–
- ☐ Erotik / 2 Zeilen Fr. 10.–
- ☐ Stellenanzeiger
- ☐ Fahrzeugmarkt
- ☐ Flohmarkt
- ☐ Tiere
- ☐ Diverses

Für Gratis-Kleininserate max. 2 Schaltungen

Name:

Vorname:

Adresse:

PLZ: Ort:

Ausschneiden und mit dem entsprechenden Betrag **(keine Checks!)** eingeschrieben einsenden an:

Multi Media Management AG
Sunnehofstrasse 7
8493 Saland

Zum träumen schön

Ganzjahresduvet
Arktische Gänsedaunen

160 x 210cm
Fr. 299.00 statt Fr. 399.00

Heimtextil-Center Turbenthal

Tel. 052 396 20 10

MO-FR 09.00-12.00 Uhr
14.00-18.00 Uhr
SA 09.00-16.00 Uhr

eskimo®
OF SWITZERLAND
www.eskimo.ch

VS AMO 088228

Münzen kaufen ist Vertrauenssache
Ankauf – Verkauf – Beratung
Numismatica Vitudurum

Numismatica-Vitudurum.ch
arteprintas@freesurf.ch | 079 420 08 18
Marktgasse 28, 3.Stock, 8400 Winterthur
Mi – Sa, 10.00 – 12.00, 13.00 –17.00

VS MRE 087526

... zuhause im Alter

Kennen Sie den Perla Park?

Der Perla Park liegt mitten im Hirslandenquartier in Zürich und bietet Menschen in fortgeschrittenem Alter ein gepflegtes Zuhause, wo Sie sich sicher und wohl fühlen dürfen.

Die Räumlichkeiten weisen sehr verschiedene Grössen aus. Die Inneneinrichtung gestalten Sie ganz nach Ihren Wünschen und Ihrem Wohlbefinden. Den See, das Stadtzentrum und das Naherholungsgebiet erreichen Sie in wenigen Minuten mit den öffentlichen Verkehrsmitteln.

Auf unserer Homepage informieren wir Sie transparent auch über unsere Preise, die günstiger sind als Sie denken.

Aus unserem breiten Aktivierungsangebot können Sie frei auswählen und haben viele Möglichkeiten sich aktiv zu betätigen und soziale Kontakt zu pflegen. Ausflüge, Feste und Feiern (Ostern, 1. August, Sechseläuten, Sommernachtsfest, Weihnachten) runden das breite Angebot ab.

Herr Winteler freut sich, Ihnen den Perla Park persönlich vorstellen zu dürfen und erwartet gerne Ihren Anruf unter der Telefonnummer 044 385 92 92.

Unsere Adresse:
Stiftung Privat Altersheim Perla
Freiestr. 210, 8032 Zürich
www.perlapark.ch

VS AMO 087650

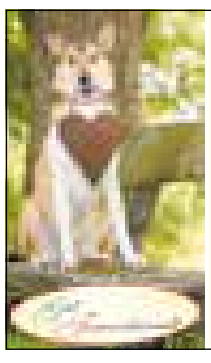

Deutschlands bestes Hotel
für Urlaub mit Hund oder Pferd!

Herzliche Gastlichkeit für Mensch und Hund im Naturparadies

Unser Motto:
persönlich, herzlich & familiär

Gutshotel Feuerschwendt GmbH
Gut Feuerschwendt 1
94154 Neukirchen v. Wald
Tel.: 0049 - 8505 91290
www.gut-feuerschwendt.de

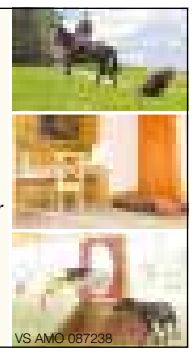

VS AMO 087238

Sammler kauft Uhren

Ich kaufe alle alten oder neuen Uhren (auch defekt) zu Top-Preisen! Armbanduhren, Taschenuhren etc.

Seriöse Abwicklung! Sofortige Abholung!

Herr Worni, Telefon 076 384 84 93

VS AMO 087223

KOLIN BUSINESS TRAVEL

Neues unabhängiges Reisebüro im Kanton Zug
Bietet Top-Reise-Service für Geschäftskunden

Am 01.01.2018 hat Kolin Business Travel GmbH – ein junges, dynamisches Reisebüro - seine Geschäftstätigkeit aufgenommen. Kolin Business Travel fokussiert sich auf Reisen für Geschäftskunden, organisiert aber auch Reisen für Privatkunden.

Das Leistungsangebot von Kolin Business Travel umfasst sämtliche Flüge weltweit, Unterkünfte, Mietwagen sowie Transfers und Bahnreisen. Die Buchung einzelner Reisebausteine ist genauso möglich wie die Organisation einer Pauschalreise oder eines individuell zusammengestellten Arrangements.

«Ich stehe für erstklassigen, persönlichen und auf Ihre Bedürfnisse zugeschnittenen Service. Wir kümmern uns um die gesamte Organisation Ihrer Reise, damit Sie sich um Ihre Arbeit kümmern können.»
René Müller, Inhaber Kolin Business Travel

Nebst dem Buchungsservice bietet der Geschäftsführer René Müller noch viele weitere Leistungen an. Die Kunden profitieren von seiner persönlichen und kompetenten Beratung. Reisen, egal ob geschäftlich oder privat, werden exakt nach den Wünschen und Anforderungen der Kunden zusammengestellt. Kolin Business Travel kümmert sich auch um Visa-Angelegenheiten und Reiseversicherungen. Ferner erhalten die Kunden Unterstützung bei sicherheitsrelevanten Themen und können sich dank des 24-Stunden-Notfall-Services jederzeit auf die Hilfe ihres Reiseberaters verlassen.

Kolin Business Travel führt die Buchung und allfällige Umbuchungen der Reise höchst effizient durch. Die Reiseunterlagen werden laufend elektronisch aktualisiert und sind damit, für den Kunden auch während seiner Reise, stets auf dem aktuellen Stand. Kunden erhalten eine übersichtliche, aussagekräftige Reisekostenzusammenstellung und profitieren dabei vom kreativen Ticketing der Kolin Business Travel GmbH.

Über Kolin Business Travel GmbH

Kolin Business Travel GmbH – der Reise-Spezialist, organisiert massgeschneiderte Reisen für Geschäfts- und Privatkunden. Kolin Business Travel GmbH verfügt durch eine mehr als 20-jährige Berufserfahrung und ein breites Netzwerk im Reisemarkt über einen hohen Qualitätsstandard und umfassende Kompetenzen.
Weitere Informationen finden Sie auf unserer Homepage www.kolintravel.ch

Kontakt: René Müller
T 041 541 77 41
rene@kolintravel.ch
www.kolintravel.ch

Eröffnungs-Special: **Rabatt-Code:VSA**
50 % Rabatt auf die Flug-Servicepauschale.
Bei Buchung einer Pauschalreise keine Auftragspauschale sowie pro CHF 3000.– Umsatz einen Rabatt von CHF 50.–.
Beides gültig für Buchungen bis zum 29. März 2018

VS AAZ 087964