Schaffhauser Stadt- und Land-Anzeiger

Nr. 31 / 23.11.2018

Zustellung durch DIE POST

Anzeiger für den Kanton und die Stadt Schaffhausen

Verlag Schweiz AG, Churerstrasse 158, 8808 Pfäffikon SZ, Tel. 058 404 04 44, Fax 058 404 04 45
www.verlag-schweiz.ch, info@verlag-schweiz.ch, Swissmade Ringier-Print, Adligenswil

2311_SAZ1001

WELLNESS-PRIVATHOTEL
Neu ★★★★
Die neueste Wellness-Anlage im Ort
Thermalwasser-Wellnesslandschaft mit Attraktionen im Bad, 7 x Saunen Oase
Wintergarten, Ruheräume, Naturfango, Massage
Salzschlamm- & Naturmoorpackung, Kosmetik
Wohlfühlgarantie auf über 740 m²
Größte Hotelwellness-Landschaft im Ort
"Wellness & Schlemmen"
Wellness-Privathotel Post an der Therme
Fam. Christian Baltes - D-79410 Badenweiler
Sofienstr. 1- Tel: 0049-7632/8248-0
Pauschalen im Internet unter:
www.privathotel-post.de
VS AMO 087136

Ein Wiehnachtsmärit, wo Herz und Seele zuhause sind

Huttwil steht kurz vor der 23. Auflage des Wiehnachtsmärits; am Mittwoch, 28. November öffnet der national etablierte Weihnachtsmarkt mit über 1000 Mitwirkenden und 110 Häuschen seine Tore. Er dauert bis Sonntag, 2. Dezember. Der fünftägige Anlass vor der idyllischen Städtlikulisse wartet auch dieses Jahr mit zahlreichen Attraktionen und einer einmaligen Ambiance auf Zehntausende Besucherinnen und Besucher.

Seit der ersten Austragung im Jahr 1996 zeichnet ein riesiger Erfolg den Huttwiler Wiehnachtsmärit aus. 50 eigens für den Anlass hergestellte «Lebkuchenhäuschen» schmückten damals während drei Tagen das Städtli. Seit Jahren schon ist der Märit mehr als doppelt so gross und währt auch doppelt so lange – längst reicht sein Bekanntheitsgrad weit über die Grenzen des Oberaargaus hinaus; er gilt in vieler Munde als der schönste Weihnachtsmarkt der Schweiz. Zehntausende von Besucherinnen und Besuchern aus der ganzen Schweiz und aus dem nahen Ausland pilgern jedes Jahr nach Huttwil. «Mancherorts bekunden Organisationen und Gemeinden Mühe, genügend Freiwillige für Ämter und Einsätze zu finden. Freiwilligenarbeit neben dem Beruf wollen viele Bürgerinnen und Bürger nicht mehr leisten. Vielen Arbeitstätigen erschweren Stress und unplanbare Arbeitszeiten einen verbindlichen Helfereinsatz. Pro Regio Huttwil scheint dieses Problem für den Weihnachtsmarkt nicht zu haben. Viele Helfende ermöglichen mit ihrem Engagement die Durchführung eines solchen Anlasses», stellt der Huttwiler Nationalrat und Präsident von Travail Suisse, Adrian Wüthrich, im Vorwort der diesjährigen «Wiehnachtsmärit»-Broschüre fest.

Auf den Zauber des Wiehnachtsmärits will niemand verzichten

Das Einkaufsverhalten hat sich in den letzten Jahren stark verändert. «Online-Shopping» nimmt immer grösseren Raum ein. Das Einkaufserlebnis geht verloren. Nicht aber in Huttwil! Mit Freude degustieren die Besucherinnen und Besucher die vielen Köstlichkeiten, begutachten all die mit viel Liebe hergestellten Geschenkartikel und führen interessante Diskussionen und Gespräche. Das vielfältige und qualitativ hochstehende Angebot des Wiehnachtsmärits einerseits, die Stimmung und das Rahmenprogramm anderseits begeistern Gäste und Teilnehmende jedes Jahr neu. Das Städtli selbst ist inzwischen mit allen Kapazitäten am Limit angelangt. Mit 110 Ausstellenden verfügt der Märit über ein immenses und vielseitiges Angebot; eine Vergrösserung ist nach zahlreichen Erweiterungen nicht mehr vorgesehen und auch kaum möglich. Walter Rohrbach, Geschäftsführer von Pro Regio Huttwil, ist der «Mann der ersten Stunde». Er legt grössten Wert darauf, die Qualität im Angebot beizubehalten und parallel zum Wiehnachtsmärit auch anderen Attraktionen Raum zu geben.

Immer wieder werden neue erstklassige musikalische Beiträge von Formationen aus der Region angeboten. Lesungen bei Kerzenlicht, das abendliche «Musik und Wort» sowie die Krippenfigurenausstellung im Keller des Hotels Kleiner Prinz ziehen Menschen an, welche im Rummel auch stille, andächtige Momente erleben möchten. Viel Freude bereitet jeweils das Advents- und Weihnachtsliedersingen mit Christof Fankhauser. Ein Publikumsmagnet ist zudem der mittlerweile zur Tradition gewordene Spielzeugmarkt im Städtli- Saal des Hotels Kleiner Prinz. Für die jüngsten Besucherinnen und Besucher ist der Huttwiler Wiehnachtsmärit ein besonderes Erlebnis. Auf sie warten der Samichlaus, das Kerzenziehen im Keller des Kirchgemeindehauses, «Märli u Gschichte» und vieles mehr.

Um nur zwei Rosinen aus dem hochstehenden Unterhaltungsprogramm der allabendlichen Darbietungen zu nennen, wäre es das Konzert «Jodel Liturgie» von Stephan Haldemann und Peter Küenzi, am Freitag, 30. November, 20 Uhr in der reformierten Kirche Huttwil. Oder das Konzert «Duo PanTastico», am Samstag, 1. Dezember, 19.30 Uhr, ebenfalls in der reformierten Kirche Huttwil.

Beinahe nonstopp finden tolle Beiträge auf der Brunnenplatz-Bühne statt. Zahlreiche Gastformationen und Vereine aus der Region freuen sich darauf, einem riesigen Publikum Freude zu bereiten; sei dies draussen auf dem Brunnenplatz, in der reformierten Kirche oder an andern Durchführungsorten.

Der organisierende Verkehrsverein Pro Regio Huttwil freut sich, auch Sie am Huttwiler Wiehnachtsmärit im festlich dekorierten Städtli begrüssen zu dürfen. Eine Broschüre mit dem Rahmenprogramm und genauen Informationen erhalten Sie in den Huttwiler Fachgeschäften und bei:

Pro Regio Huttwil
Marktgasse 1
4950 Huttwil
Telefon 062 962 55 05
www.regio-huttwil.ch

Liebe Stimmbürgerinnen und Stimmbürger

Zur direkten Demokratie.
Zur Selbstbestimmung.

www.selbstbestimmungsinitiative.ch

PC-Konto 31-31457-1

In grosser Sorge um unser Land wende ich mich an Sie als langjähriger Exportunternehmer und ehemaliger Bundesrat. Seit ein paar Jahren wird in Bundesbern die Bundesverfassung nicht mehr vollzogen, weil das internationale Recht angeblich über dem Landesrecht stehe. In keinem anderen Land der Welt ist dies so. Damit wird die schweizerische direkte Demokratie – nämlich Volk und Parlament als Gesetzgeber – entmachtet.

Der direkten Demokratie haben wir Frieden, Freiheit und Sicherheit in unserem Land zu verdanken.

Die bis 2012 bewährte Ordnung soll jetzt wieder hergestellt werden. Denn nur mit der direkten Demokratie:

- bleibt die Schweiz ausserhalb der EU;
- bleibt unsere eigenständige Franken-Währung erhalten;
- sind Gebühren, Abgaben und Steuern moderat;
- steigt die Staatsverschuldung nicht ins Uferlose;
- gibt es keine freie Zuwanderung für alle;
- kommen die Löhne nicht weiter unter Druck;
- erhalten Ausländer nicht automatisch das Stimmrecht;
- kann der notwendige Schutz unserer Arbeitsplätze, der Freiheit, der Wohlfahrt, der Lebensqualität und der Wettbewerbsfähigkeit erreicht werden.

Die direkte Demokratie ist der beste Schutz gegen Korruption. Denn einzelne Politiker kann man bestechen.

Kurzum: Es geht bei der Abstimmung über die Selbstbestimmungsinitiative nicht um links oder rechts, sondern um die Grundsatzfrage, ob wir eine direkte Demokratie bleiben und die rechtliche Unabhängigkeit und den Wohlstand unseres Landes wahren wollen.

Geben Sie abenteuerlicher Willkürherrschaft keine Chance. Es lohnt sich, die bewährte direkte Demokratie zu schützen!

Christoph Blocher, a. Bundesrat und Unternehmer

CASH-KREDIT
Ihr Partner für Privatkredite ab 4,9%
052 761 27 66
✓ keine Bearbeitungsgebühren
✓ Für CH + C, B, L, G - Bewilligung
✓ Festangestellte, Temporär & Selbständige
✓ auch für AHV/IV Rentner ohne EL
Mit tieferen Zinsen bestehende Kredite ablösen
www.cash-kredit.ch
Kreditvergabe ist verboten falls sie zur Überschuldung führt (Art.3UWG) P.Cupello
VS MEL 090948

niemehrallein.ch
Ihre persönliche Partnervermittlung
Ihr Glück liegt mir am Herzen
071 944 36 16
niemehrallein.ch
VS SSC 089942

PRIVATKREDIT
Zinsen 7.9 %
Rufen Sie uns für eine Beratung an:
CREDITFINANZ AG
Tel. 061 683 80 37 – 061 683 80 38
www.mykredit-online.ch
Parliamo Italiano-Falamos Português
On parle Français-Wir sprechen Deutsch
Kreditvergabe ist verboten, falls sie zur Überschuldung führt (Art. 3 UWG).
VS SMA 090070

ADVENTS-MARKT im Schwarzwaldzoo Waldkirch
8.12. + 9.12.2018
Samstag von 14:00 - 20:00 Uhr
Sonntag von 11:00 - 18:00 Uhr
• Nikolaus im Zoo
• Weihnachtlicher Lichterzauber im Zoo
• Adventsmarkt mit Verkaufsständen
• Weihnachtsgeschichten mit dem Schneeflöckchen
• Kinder-Weihnachtsbasteleien
• Weihnachtliches Orgelspiel
• Glühwein und Weihnachtsleckereien
• Weihnachtsmusik
Weitere Informationen unter www.schwarzwaldzoo.de
VS SMA 090585

INSEKTA Schädlingstechnik GmbH
Wir helfen Ihnen, Ihre ungebetenen Gäste loszuwerden
• Marderabwehr
• Umweltgerechte Schädlingsbekämpfung
• Fassadenschutz gegen Tauben, Kleinvögel und Spinnen
Dorfstrasse 13, 8306 Brüttisellen
Telefon 044 807 50 50
www.insekta.ch
VS SSC 088468

ECAP
Deutsch als Zweitsprache
Intensivkurse
4 Wochen, 80 Lektionen,
Montag bis Freitag
8:30 – 11:50 Uhr oder 13:30 – 16:50 Uhr
Kursstufen A1–B2: CHF 880.–
(inkl. Lehrmittel)
Abendkurse
12 Wochen, 48 Lektionen,
zwei Abende pro Woche
Kursstufen: A1–B1 CHF 520.–
(inkl. Lehrmittel)
Deutschkurse der Stadt Winterthur inkl. Kinderbetreuung
20 Wochen, 60 Lektionen, 1 x pro Woche
3L, CHF 300.– (inkl. Lehrmittel)
20 Wochen, 80 Lektionen, 2 x pro Woche
2L, CHF 400.– (inkl. Lehrmittel)
Kursstufen A1–B1
ECAP Winterthur
Technikumstrasse 73, 8400 Winterthur
Tel: 052 213 41 39
E-Mail: infowt@ecap.ch
www.ecap-kurse.ch
EDUQUA
Das gesamte Kursprogramm auf:
www.ecap.ch
VS VDO 087412

werbedruck.ch
More than Textiles
Rüsten Sie sich für die kalte Jahreszeit
Glasschneidebretter, Holzschneidebretter und vieles mehr...
Frohe Weihnachten
en Guete..
last minute Geschenke
individuell auf Ihren Wunsch angefertigt, lassen Sie sich beraten.
WBF Werbedruck AG
Fürtistrasse 5 • 8832 Wollerau
Tel. 044 787 51 61 • wbf@werbedruck.ch
VS SSC 088239

Aktien – historische Wertpapiere.
Ich kaufe gültige Aktien zum Tageskurs sowie historische Wertpapiere.
F. Ruprecht, Erlenweg 17,
3063 Ittingen, Telefon 031 928 04 72
VS MRE 087559

Machen Sie ihr Rares zu Barem
Wir kaufen Pelze, Trachten, Ledermode, Abendgarderobe, hochwertige Taschen, Antiquitäten, Gemälde, Kleinmöbel, Orient-Teppiche, Figuren, Wand- und Standuhren, Schreib- und Nähmaschinen, Porzellan, Kristall, Handarbeiten, Bücher, Instrumente, Puppen, Orden, Gold- und Brillantschmuck, Bruch- und Zahngold, Luxusuhren, Münzen, Modeschmuck, Bernstein u. Koralle, Perlen, Tafelsilber, Zinn, Taschenuhren, Briefmarken, uvm. Seriöse Kaufabwicklung; auch sonntags erreichbar. Firma Antik und Kult
Telefon 076 214 18 95
VS MRE 089952

BÖRSE 4 AN-/VERKAUF UHREN & SCHMUCK
Uhren: Rolex, Patek, Breguet, AP, JLC, Panerai, IWC etc.
Schmuck: Cartier/Bulgari/Pomellato/VCA, Diamant-/Goldschmuck, Altgold, Hermes/Kelly, Birkin
Faire Preise – sofort Barauszahlung
Glocken-/Augustinergasse 14, 8001 Zürich
Tel. 044 221 55 44, Di-Fr 11.00-18.00 Uhr
VS SMA 087071

MESSE ZUKUNFT ALTER

Weil Alter Zukunft hat!

30. NOVEMBER – 2. DEZEMBER 2018 | MESSE LUZERN

NICCEL UND EMIL STEINBERGER – TÄGLICH AN DER MESSE! AUF DER HUMOR-INSEL ODER IM PING-PONG-GESPRÄCH AUF DER BÜHNE

PERSÖNLICHKEITEN, DIE DIE MESSE PRÄGEN:

Kurt Aeschbacher
Dr. Britta Allgöwer
Dr. Stefanie Becker
Rainer Blaser
Felix Bohn
Toni Bortoluzzi
Prof. Dr. Verena Briner
Abt Christian
Roman Della Rossa
Monika Fasnacht
Susanna Fassbind
Ida Glanzmann
Dr. Hans Groth
Dr. Andrea Grünenfelder
Stefan Gubser
Felix Gutzwiller
Dr. med. Beat Hiltbrunner
Dr. François Höpflinger
Antoinette Hunziker-Ebneter
Bernadette und Franz Inauen-Mehrmüller
Roland Jost
Rolf Kasper
Prof. Dr. med. Reto W. Kressig
René Künzli
Dr. Markus Leser
Rolf Lyssy
Sandro Meyer
Marianne Noser
Esther Peter
Prof. Dr. Pasqualina Perrig-Chiello
Regina Regenass
Sandra Remund
Nicole Rufer
Heinz Rutishauser
Daniel Küttimann
Dr. jur. Mascha Santschi
Markus Schneider
Monika Schuler
Claudia Siegle
Andri Silberschmidt
Niccel & Emil Steinberger
Jürg Steiner
Wetz
Roger Wicki
Regula Zehnder
Joëlle Zimmerli
+ Gewinner der Limmex Medaille

WWW.MESSE-ZUKUNFT-ALTER.CH

VS MEL 090881

VS AME 090766

Das Märchentheater Fidibus gastiert mit Zwerg Nase

SA, 24.11.18/15.00 h - Dagmersellen - Zentrum Arche
MI, 28.11.18/15.00 h - Hochdorf - Kulturzentrum Braui
SA, 01.12.18/15.00 h - Kriens - Krauer Mehrzweckhalle
SO, 02.12.18/14.00 h - Sarnen - Aula Cher
MI, 05.12.18/15.00 h - Emmenbrücke - Zentrum Gersag
SA, 08.12.18/16.00 h - Meggen - Gemeindesaal
SO, 09.12.18/15.00 h - Sempach - Festhalle
MI, 12.12.18/15.00 h - Wolhusen - Rössli Ess-Kultur
SA, 15.12.18/15.00 h - Küssnacht - Monséjour
SO, 16.12.18/ 15.00 h - Rotkreuz - Saal Dorfmatt
MI, 19.12.18/15.00 h - Einsiedeln - Zwei Raben
SA, 22.12.18/14.00 h - Baar - Gemeindesaal

alle Tickets erhältlich bei www.maerchentheater.ch oder an der Tageskasse

VS AME 090792

…Wintertraumtage…

Natürlich können wir erzählen, wie schön es bei uns ist – aber viel lieber beweisen wir es …!

Entdecken Sie doch wieder einmal die Pisten der Silvretta Ski Arena Galtür – Ischgl – Samnaun. Denn, *Ski Alpin* und *Ski Langlaufen* – das ist bei uns ein Lebensgefühl – untrennbar verbunden mit Sonne, guter Laune und herzlicher Tiroler Gastfreundschaft.

Geniessen Sie einen herrlichen Winterurlaub in unserem Alpenhotel Tirol – mit wohlig, warmen Stuben und Komfortzimmern, je mit Bad oder Dusche/WC, Fön, Bademantel, kleiner Wohnteil mit Sat-TV, Radio, Telefon, freiem WLan sowie teilweise mit Balkon nach Süden mit grossartiger Aussicht auf die Berge. Unsere Verwöhn-Halbpension mit täglichem Nachmittagsimbiss, die Relax-Einrichtungen und den Charme unserer Mitarbeiter.

«Der Winter in Galtür ist die reine Freude…»

Ob Sie es sportlich nehmen oder nur auf Ihrer Lieblingspiste dem eleganten Schwung nachgehen: Winterurlaub in Galtür ist das reinste Vergnügen! Bei durchschnittlich 4 bis 5 Metern Neuschnee, die in einer Wintersaison in der Silvretta fallen, und unzähligen Liften und Bahnen, sind Sie bei uns gut aufgehoben.

In Galtür erwarten Sie ruhige und schneesichere Pisten mit 40 km präparierten Abfahrten – 10 Bergbahnen – und keine Wartezeiten auch an Spitzentagen. Nicht weit davon entfernt finden Sie im Skigebiet von Ischgl – Samnaun – 239 km präparierte Pisten mit 45 Bergbahnen und Lifte.

Grenzübergreifender Skigenuss

Als wäre das noch nicht genug, haben Wintersportler in Galtür und Ischgl die einzigartige Chance, grenzübergreifend Ski zu fahren: von Österreich bis in die Schweiz. All das mit nur einem Skipass, versteht sich! Gemeinsam mit dem Schweizer Ort Samnaun bildet die Silvretta Ski Arena damit ein schneesicheres Wintersportparadies zwischen 1.600 und 2.900 Metern Seehöhe!

Haben Sie Zeit und Lust uns auch einmal außerhalb der Peak-Season zu besuchen?

Erster Schnee - Ihre Kennenlerntage vom 13. Dezember bis 21. Dezember 2018

Dieses Angebot ist ein Mid-Week Angebot, dh. Sie lernen unser Haus kennen – bei einer täglichen Anreisemöglichkeit wohnen Sie 2 oder 3 Tage bei uns und lernen das Alpenhotel Tirol und seine Umgebung kennen – im Doppelbettzimmer (ohne Südbalkon) inklusive ausgezeichneter Halbpension ab Euro 78.– .

Weisse Wochen vom 5. Jänner bis 24. Februar 2019

Starten Sie aktiv und erholt ins neue Jahr. Ihre Skitage im Jänner - z.B. im Doppelbettzimmer (ohne Südbalkon) inklusive ausgezeichneter Halbpension – können Sie schon ab Euro 82.– bei uns buchen.

Sonnenskilauf vom 10. März bis 22. April 2019

Frühlingswoche und Sonne satt … wenn im Tal der Frühling erwacht, fällt hoch oben in der Silvretta Skiarena noch herrlich Schnee. Eine der besten Gelegenheiten für Wintersportfreunde sich noch einmal ins Schnee- und Firnvergnügen zu stürzen. Bei diesem attraktiven Winter Angebot können Sie Ihre Skitage – im Doppelbettzimmer (ohne Südbalkon) schon ab Euro 84.– bei uns buchen.

Unser Anreisemöglichkeiten bieten wir Ihnen Samstags oder Sonntags an – (aber auch für Ihre individuelle Anreise haben wir immer ein offenes Ohr) und den dazu passenden Skipass, ganz nach Ihren Wünschen, wählen Sie einfach an unserer Reception.
Weitere Zimmerkategorien wie Einbettzimmer, Doppelbettzimmer mit Südbalkon bzw. Familienzimmer (mit Zusatzbett) gerne auf Anfrage.

Buchungscode: *Wintertraumtage*

Die schönsten Loipen im Paznauntal finden Sie bei uns in Galtür …

Schon die Höhenlage von Galtür macht das Langlaufen zum besonderen Hochgenuss. *Von 1.377 m bis über 2.000 m Seehöhe* finden Sie bestens präparierte Loipen aller Schwierigkeitsgrade in unberührter Natur vor. Auf knapp *74 Kilometern gespurter Loipen* finden Neulinge hier beste Bedingungen für den Einstieg in die beliebte Ausdauersportart und Fortgeschrittene genießen anspruchsvolle Touren in traumhafter Kulisse.

Rufen Sie uns einfach an!
Wir erstellen Ihnen gerne ein ausführliches Angebot ganz nach Ihren Terminwünschen.

So schön die Zeit im Herbst auch ist: …Schnee ist Schnee…
und zögern Sie nicht, der Winter kommt bald.
Wir freuen uns schon heute auf Sie – Ihre Gastgeberfamilie
Peter Lorenz und das ganze Team!

ALPENHOTEL TIROL

Alpenhotel Tirol - A 6563 Galtür
Tel. 0043 (0) 5443 8206 - Fax 0043 (0) 5443 8506
info@alpenhotel-tirol.com | www.alpenhotel-tirol.com

Unser ausführliches Winter-Ferien-Journal 2019 mit vielen Top Angeboten senden wir Ihnen gerne zu!

VS ACE 090863

Bis
01.12.18

30%

AUF ALLE MATRATZEN, LATTENROSTE, KISSEN, BETTDECKEN UND BETTWÄSCHEN!

Ausgenommen Aktionswaren, NICE PRICE-Artikel, Boxspringbetten und Onlinedeals.

MATRATZEN CONCORD

VS AAZ 090758

ÜBER 60X IN DER SCHWEIZ · AUCH IN IHRER NÄHE · WWW.MATRATZEN-CONCORD.CH

WERBEWOCHE vom 26. Oktober bis 16. November 2018

KREUZ & SÖHNE
FASSADENPROFIS

Arvenstrasse 13, 9200 Gossau , Büro: 071 544 94 85, Natel: 076 259 23 47
info@kreuz-soehne.ch, www.kreuz-soehne.ch

GARANTIERT DER BESTE PREIS – BEST PREIS GARANTIE – UNSER TOP ANGEBOT

VS GAM 090135

Wir bieten an:

- Alle Ausbesserungsarbeiten
- Dachsanierung / -reinigung
- Dachbeschichtung
- Flachdachsanierung
- Holzanstriche
- Unterholzanstriche
- Fassadenanstrich / -reinigung

BARES GELD GESPART!

- Natursteinverlegung / -reinigung
- Sockel- und Verputzarbeit
- Natursteinreinigung und Versiegelung
- Mauertrockenlegung
- Kaminsanierung
- Mauerreinigung
- Alle Farben mit Lotuseffekt

DACHREINIGUNG

SPEZIAL HOLZFARBEN MIT LANGZEITSCHUTZ

NATURSTEINREINIGUNG MIT IMPRÄGNIERUNG

Wir bieten jetzt auch Innenarbeiten an:
Streicharbeiten, Zimmer, Korridor usw.
Laminatverlegung,
Entrümpelung.
Entsorgung
Vom Keller bis zum Dach
Ihr Team vom Fach

Alle Arbeiten mit und ohne Gerüst. Alle Farben sind mit Lotuseffekt.

Vertreten in der ganzen Schweiz: St. Gallen | Bern | Zürich | Luzern | Basel | Schaffhausen

Nikles Reinigungsservice und Hauswartung
Ich erledige für Sie die Räumungen und Entsorgungen von div. Gegenständen und Waren zu einem günstigen Preis.
Rufen Sie mich noch heute an.
Nikles Reinigungsservice und Hauswartung
Hörnlistrasse 9, 8108 Dällikon, Tel: 043 411 84 10
Mobile: 079 404 35 51, Fax: 043 495 38 24
E-Mail: danielnikles@hotmail.com
www.niklesreinigungsservice.ch
VS NHA 090633

VS GAM 090686
RIZZO
Maler & Bodenleger
- Maler
- Gipser
- Bodenleger

Gartenweg 10
8965 Berikon
T 076 433 24 71

VS GAM 089734
Lajos MALER-GIPSER
Lajos Maler/Gipser
Dorfstrasse 18 | 5725 Leutwil
Tel. 079 858 14 61
malergipser6@gmail.com
malen | streichen | spritzen
verputzen | renovieren | isolieren

NETEXPRESS
Kurier- & Eildienste in ganz Europa
VS GAM 089862
- Dokumente: Internationale Briefdienste
- Paketversand: National Express
- Fracht: Über 180 Länder
- Logistik: Export und Import, Sondertransporte
- Mail: In einem Tag in ganz Deutschland sowie Benelux-Länder
- Kurier und Eildienste: Ganze Schweiz, sowie das grenznahe Ausland, speziell Grossraum München

NET EXPRESS GMBH
Bahnhofstrasse 102
CH-5000 Aarau
Tel: 079 680 81 90
Fax: 062 823 31 51
http://net-express.ch

VS GAM 090556
Astrein Group GmbH
St. Gallerstrasse 1a
9400 Rorschach
Tel. 077 977 24 88
- Reinigungen
- Unterhalts-reinigungen
- Transporte
- Umzüge

TG-FLACHDACH GMBH
Ihr kompetenter Partner
TG-Flachdach GmbH bieten Ihnen folgende Leistungen an:
- Flachdach
- Spenglerei
- Dachbegrünungen
- Terrassenbeläge

TG-Flachdach GmbH
Lavendelweg 8
6280 Hochdorf
Tel. 041 911 24 10
www.tgflachdach.ch
VS REI 090420

VorNach Dienstleistungen
ALLES AUS EINER HAND
Betreuung
Entlastung
Haushalt / Reinigung
Administration
Handwerker-Service
Tier-Hüte-Dienst
Fahrdienst
DIENEN UND LEISTEN
so verstehen wir ...
DIENSTLEISTUNGEN
VorNach GmbH
043 534 90 25
info@vorna.ch
VS NHA 086859

ConTech INSTALLATIONEN GMBH
Wir bieten Ihnen die modernste Heizungstechnologie, Wohnungssanierungen, Neubau, Umbau, Solaranlagen und Sanitäranlagen.
Als erfahrenes Unternehmen erfüllen wir Ihnen Ihre Kundenwünsche zuverlässig und mit Termintreue.
Für ruhige und entspannte Momente in Ihrem Badezimmer sorgen wir und sind in Notfällen 365 Tage für Sie da.
Contech Installationen GmbH
Herr R. Fejzuli, Ryffstrasse 26, 4056 Basel
E-Mail: info@contechgmbh.ch
Wir sind 24/7 für Sie da: Telefon +41 61 556 01 22
VS NHA 087872

Nuredini Services
Wilerstrasse 210, 9230 Flawil
Telefon 076 231 16 48
Erdarbeiten, Aushub,
Reinigungen, Unterhaltsreinigungen,
Gärtner, Transporte, Umzüge
VS NHA 090566

VS APO 090804

Baumgartner's Highland Beef

Beat Baumgartner
Aegerteschwand 1
1736 St.Silvester
Tel. 079 234 94 89
baumbagger@bluewin.ch

VS GAM 090253

Hausengel HAUSSERVICE

Service:
- Reinigung
- Transport
- Hausesitting
- Gartenpflege

Diana Schmid
Jurastrasse 54, 4542 Luterbach
Tel. 079 768 43 78
diana.schmid@gmx.ch
www.hausengel-hausservice.ch
Facebook:
www.facebook.com/HausengelHausservice

L. Birtone GipserGeschäft

Leoluka Birtone
Geschäftsführer
Büro 056 288 24 43
Mobil 079 400 66 06
Fax 056 288 24 17
Alte Poststrasse 2
Untersiggenthal AG 5417

www.lbirtone.ch
info@lbirtone.ch

VS GAM 090180

VS GAM 087925

Viana Gerüstbau

Ringstrasse 5, 8636 Wald
Tel. 078 766 00 78
vianageruestbau@gmail.com

Flachdachumrandung, Flächengerüst, Podest, Skelettgerüst, Treppenturm, Fassadengerüst, Kamingerüst, Spenglergerüst, Rollgerüst, Dachdeckergerüst

---

Oliveira Deckenmontage

www.oliveiradeckenmontage.ch
oliveira.deckenmontage@gmail.com
@oliveira.deckenmontage

+41 79 251 03 83
+41 79 174 89 80
Wasserwerkstrasse 130
8037 Zürich

VS GAM 089309

VS GAM 090516

CCV

Unterdorfstrasse 12 | 8808 Pfäffikon SZ | Tel. 078 734 03 22

Spengler • Dichtungen und Dämmungen
Fassadenputze • Maler • Gipser • Elementwände
Bodenleger • Deckenbekleidungen
Transporte • Umzüge

Rasch-Umzug Kaderi
Wehntalerstrasse 233 | 8057 Zürich
Tel. 076 302 36 87 | raschumzug4@gmail.com
www.rasch-umzug.ch

VS NHA 089900

LED SOLUTION Switzerland

LED SOLUTION Switzerland GmbH
Hauptstrasse 30, 3186 Düdingen
Telefon: +41 26 505 16 74
info@ledsolutionswitzerland.ch

Der Partner in Ihrer Nähe

LED Leuchtschriften
Pylone | Stelen | Signaletik
und Werbeelemente

VS APO 090848

Smith Renovation

Ihr Fachmann für
Hausrenovierung, Malerarbeiten, Pflastersteine.

Bergstrasse 44, 8625 Gossau ZH
Tel. 076 645 34 81

VS NHA 089871

---

j+m team first class cleaning services

Büro- und Unterhaltsreinigung
Umzugsreinigung
Baureinigung
Räumungen

VS GAM 090464

Zürichstrasse 112, 8910 Affoltern am Albis
Telefon: Office: 044 552 12 33, Mobile: 076 452 11 91
E-Mail: info@jm-team.ch, www.jm-team.ch

Gs Bau Group GmbH
Moosäckerstrasse 75
8105 Regensdorf
Tel. 079 592 92 69
info@gsbau.ch

VS GAM 090622

CLEAN-SERVICE **B.S.** 079 933 88 31

B.S. Clean Service Sacipi
Fliederstrasse 7, 8152 glattbrugg, Tel. 0448292316
E-Mail: info@bs-cleanservice.ch, www.bs-cleanservice.ch

Zimmermann, Fassadenputze, Maler, Reinigungen, Unterhaltsreinigungen, Gärtner, Transporte, Umzüge

VS GAM 090634

VS GAM 089332

EWS Energie Wasser Solar Technik GmbH
Ihre Haustechnik aus einer Hand!

Nicola Mastromatteo
Geschäftsführer

EWS Technik GmbH
Zürichstrasse 33
8184 Bachenbülach
Tel. 043 444 04 03
info@ews-technik.ch
www.ews-technik.ch

ROCCA FRANCESCO

Maler- und Gipserarbeiten

Gasterweg 12 a, 8730 Uznach
Telefon: +41 76 579 55 12
E-Mail: info@francesco-rocca.ch
www.francesco-rocca.ch

Fassadenputze, Maler, Gipser

VS GAM 089897

"Ihr Traum ist mein Ziel"

Beratung
Kleine Umbauten
Mosaik
Naturstein
Treppenhäuser
Silikonfugen
Wand- und Bodenbeläge

Keradiga

Winkelweg 12
5722 Gränichen
Tel. 076 765 84 19
www.keradiga.ch

VS GAM 090807

VS NHA 090700

klar reinigung

- **Gebäudereinigung**
- **Fensterreinigung**
- **Büroreinigung**
- **Umzugsreinigung / Endreinigung**
- **Bügelarbeiten**

klar reinigung
Rosenstrasse 9, 2562 Port
Tel. 079 957 36 10
klarreinigung@hotmail.com
www.klar-reinigung.ch

Englisch auf allen Stufen

auf Sie zugeschnitten,
auch für Kinder, Einzelunterricht
oder kleine Gruppen,
mitten in Zürich.

Rasputin, erfahrene E-Lehrerin,
in USA aufgewachsen.

Telefon 044 554 88 53
076 325 58 63

VS APO 090780

Reinigungsfirma Fach
Bünzstrasse 8, 5610 Wohlen AG
Telefon: 077 974 71 62

Baumeister, Maurer,
Natur- und Kunststeinarbeiten,
Fassadenputze, Maler, Gipser, Bodenleger,
Wandbeläge, Bad, Schwimmbad, Wellness,
Deckenbekleidungen,
Reinigungen, Unterhaltsreinigungen, Gärtner

VS GAM 090023

PARQUETERIACASTRO
– Bodenleger –

Kalchbühlstrasse 58 | 8038 Zürich
Tel. 079 396 63 89
Ich biete Ihnen Qualität

VS NHA 089887

DITI BAU-B
Neu-, Umbauten, Fliesenlegen, Baumeisterei, Verlegungen
Sportplatzweg 2, 5722 Gränichen
Tel. 062 562 99 35
diti.bau2@gmail.com
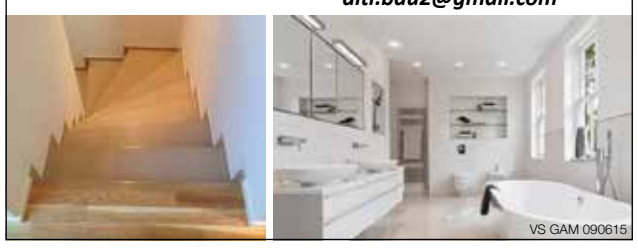
VS GAM 090615

Roman Hitz Malerarbeiten
hitz.roman@bluewin.ch
076 340 89 11
Ob **Neubau, Umbau** oder **Renovation**, ich finde immer die passende Lösung für den farbigen Anstrich für innen und aussen.
Ihre Partnerunternehmung für sämtliche Malerarbeiten im Innen- und Aussenbereich.
St. Gallerstrasse 15 • 9300 Wittenbach
VS GAM 090846

Kappeler
Malerei und Umbau
Riedbachstrasse 190
3020 Bern, Telefon: 079 660 10 49
Fenster, Glas, Türen, Tore, Garage, Fassadenputze, Maler
VS GAM 090652

REINIGUNG TONNI MEMAJ

079 196 58 99
tonimemaj08@gmail.com
Mühleweg 6, 6010 Kriens
VS NHA 090666

VS GAM 089869
Flachbedachungen
AE Flachbedachungen Jashari
Sonnenbergstr. 6 | 8910 Affoltern am Albis
Tel. 076 703 22 80
Spengler – Dachdecker
Dichtungen & Dämmungen – Gärtner

Beat Bätscher
Bauunternehmung
Riggisbergstrasse 24 | 3128 Rümligen
Tel. 079 441 90 42
VS GAM 089845

NICKIBAUGROUP GMBH
VS GAM 090732
Mobile 079 758 48 54
office@nickibau.ch
burim.muqaj@nickibau.ch
www.nickibau.ch
Burim Muqaj
Geschäftsführer
- Beschichtungen
- Industrieboden
- Epoxi
- PU
- Acrylboden
- Abdichtung
- Schwimmbad
- Sanierung mit Polyesterbeschichtung
- Umbau und Renovationen
- Alle Arten von Bodenbelägen, Wände und Boden

Vrban Reinigungen Vahida
sauber und zuverlässig

Hardstrasse 54
5432 Neuenhof
Tel. 079 837 55 18
vrban.vahida@hotmail.de
VS GAM 090577

KGN Di Mercurio
Innen- und Aussenbodenbeläge | 076 589 94 22
Liborio Di Mercurio
Plattenleger
s.dimercurio@gmx.ch
Eichmattstrasse 42
5612 Villmergen
VS GAM 090441

CR - CORREIA DA ROCHA GIPSER
Brunauweg 6, 8953 Dietikon
Telefon: 076 578 44 78
Gipser-, Maler- und Fassadenarbeiten sowie weitere Dienstleistungen
VS GAM 090774

VS GAM 090283
Ivano Meli
- Hochbau aller Art
- Umbau
Von den Fundamenten bis zum letzten Plättchen

Edil Baustelle
Riburgpark 6, 4313 Moehlin
Tel. 076 224 29 02, ehy@livenet.ch
www.edilbaustelle.jimdofree.com

VS GAM 090534
GALLATI'S
Transporte und Umzüge
Unterdorfstrasse 33
8892 Berschis
Tel. 078 685 85 17

DEARI HuusPutz
Wiedenstrasse 52c
9470 Buchs
Telefon +41 76 386 88 88
www.huusputz.ch
Umzugsreinigung mit Abgabegarantie
Unterhaltsreinigungen
Schnelle Reinigung
VS NHA 090694

Rania & Partners
MALER - GIPSER
Zentralstrasse 46
6030 Ebikon
Tel. 062 926 49 70
VS NHA 089873

DoVa
VS NHA 090624
Heizung • Lüftung • Sanitär • Metallbau
Sonnmattstrasse 129, 5242 Birr, Telefon: 076 347 55 65

Wir bieten Ihnen folgende Dienstleistungen an:
Fugendichtungen im Innenbereich-/Aussenbereich bei keramischen Belägen / Naturstein / Küchen & Bädern, Dichtungsfolien (Fenster), Brandschutz
AA Fugenabdichtungen
Zugerstrasse 37, 8805 Richterswil
Büro: 055 210 43 41, Natel: 076 681 24 20
E-Mail: info@aa-fugenabdichtungen.ch
www.aa-fugenabdichtungen.ch
VS GAM 090696

VS GAM 090755
Blerim Vinca
Geschäftsführer
+41 79 328 49 95
vinca@v-reinigung.ch
Vinca Reinigung
Zugerstrasse 49
CH-6340 Baar

Rund um den Garten

JARA HAUSTECHNIK
JARA Haustechnik GmbH
Bruggackerstrasse 42
8152 Glattbrugg
Telefon: +4176 680 81 52
info@jara-haustechnik.ch
www.jara-haustechnik.ch
- Reinigung
- Gartenunterhalt
- Hecken schneiden
- Jäten, Moosbekämpfung
- Rasenmähen
- Umzugsreinigungen
- Vertikutieren
- Wässern

Wir haben Mo – Fr 08:00 – 17:00 Uhr geöffnet
VS GAM 090028

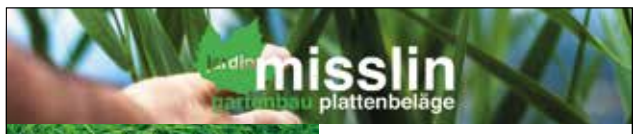

Inhaber:
Jean-Marc Misslin
Industriestrasse 53a
4147 Aesch BL
www.jardin-misslin.ch
contact@jardin-misslin.ch
Telefon 078 698 25 25
VS GAM 090048

Platten Dino
Andreas Ludley
Dipl. Plattenlegermeister
8121 Benglen
Im Gatter 8
Natel 076 212 56 81
Tel. und Fax 044 577 19 88
Dino.50@freenet.de
VS APO 087636

PH LUZERN
PÄDAGOGISCHE
HOCHSCHULE

Masterstudiengang Schulische Heilpädagogik

- Hoher Praxisbezug durch berufsbegleitende Ausbildung
- Vereinbarkeit von Familie, Studium und Beruf: hohe Planbarkeit, geringe Präsenz, Verlängerungsmöglichkeiten
- Professionelle Hochschulbildung in familiärer Atmosphäre
- Thematisch breit konzipierte Ausbildung mit individueller Schwerpunktsetzung

Infoabend: Montag, 26. November, 17.30 Uhr, Sentimatt 1

www.phlu.ch/heilpaedagogik

VS MBL 088571

Ein 10./12. Schuljahr kombiniert mit einem Sprachjahr

Französisch, Englisch oder Italienisch von Grund auf Lernen – nie geht das einfacher als jetzt nach der obligatorischen Schulzeit. Und nirgends geht das rascher und leichter als direkt im Sprachgebiet. Dort leben, wo die Fremdsprache Alltag ist: Ob in der Gastfamilie, beim Sport, im Ausgang – bei jedem Zusammensein mit Menschen!

Die Didac-Schulen bieten **Ausbildungsmöglichkeiten und Gastfamilien in Lausanne, Genf, Lugano und im englischen Eastbourne** an. Der Schulstoff entspricht Schweizer Ansprüchen, Schwerpunkt wird auf die Sprache gelegt.
Ergänzt wird der Sprachunterricht mit verschiedenen **Wahlfächern** wie Deutsch, Englisch, Mathematik sowie mit einer Berufsvorbereitung in verschiedene Richtungen – mit **kaufmännischem, medizinischem, sozialem oder gestalterischem Fokus**.

Bestellen Sie jetzt
unsere Dokumentation

Die Jugendlichen erhalten nach diesem 10./12. Schuljahr **international anerkannte Sprachdiplome** sowie ein Abschlusszeugnis. Ein Pluspunkt bei Bewerbungen und Vorstellungsgesprächen!

Ebenfalls werden die Jugendlichen **individuell während des gesamten Bewerbungsprozesses begleitet** bis hin zum erfolgreichen Abschluss eines Lehrvertrages. Die Jugendlichen werden während ihres Aufenthaltes durch das erfahrene **Didac-Team vor Ort** unterstützt und betreut.

Auskünfte und individuelle Beratung:
Didac Schulen AG, Bern, Tel. 031 313 52 52
briefe@didac.ch oder besuchen Sie unverbindlich
einen **Infoanlass in Ihrer Region!**
Daten/Orte finden Sie unter **didac.ch**

Didac
Ein Schuljahr fürs Leben

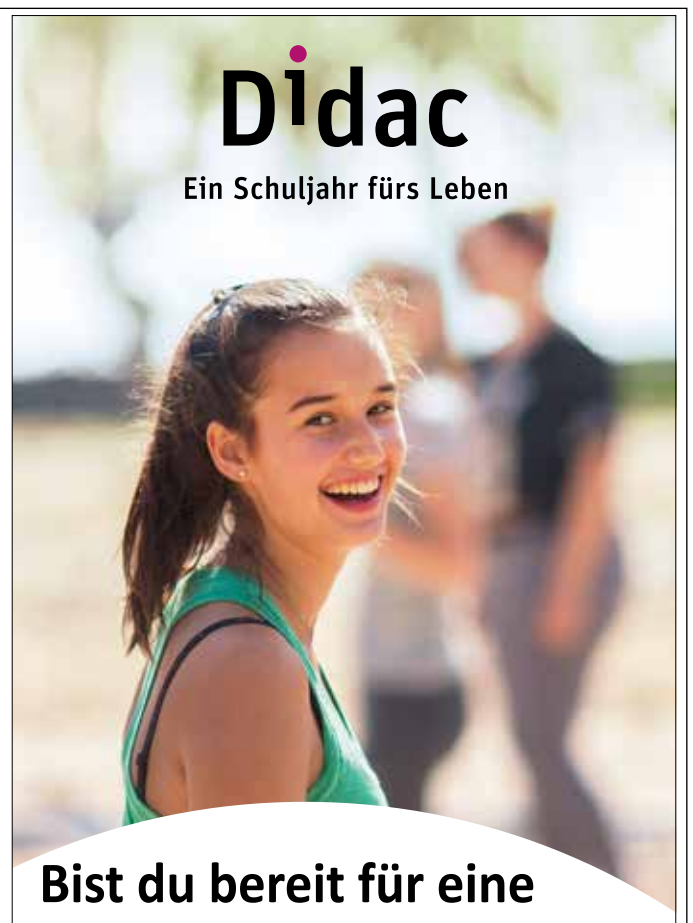

Bist du bereit für eine neue Lebenserfahrung?

Französisch in Lausanne und Genf, Italienisch in Lugano, Englisch in Eastbourne (GB)

Unsere Info-Anlässe		Beginn jeweils um 18 Uhr	
Bern	Alpeneggstrasse 1	27. Nov. 18	10. Jan. 19
Basel	Hotel Victoria	20. Nov. 18	11. Feb. 19
Zürich	Hotel Marriott	11. Dez. 18	21. Jan. 19
Luzern	Hotel Continental Park	30. Okt. 18	29. Nov. 18
Aarau	Hotel Sorell	14. Feb. 19	26. März 19
Solothurn	H4 Hotel	18. Dez. 18	
St. Gallen	Kaufm. Verband Ostschweiz Teufenerstr. 25	14. Jan. 19	11. März 19

Weitere Daten/Orte und detaillierte Informationen finden Sie auf didac.ch. Wir freuen uns auf Sie!

VS MBL 088996

ERSCHÖPFT? NÜMÄ GUET?

kurhuus capella

«3L» BEHANDLUNG / GESUNDHEITS-WEEKEND

www.capella-uri.ch 041 820 1372

VS MRE 090404

Niceskin – der Name ist Programm!

Die Vorteile auf einen Blick: Neueste Lasertechnik der Region! Kostenlose Beratung, unschlagbar faire Preise! Effiziente Ergebnisse, keine Narbenbildung. Seit mehr als zwei Jahren führe ich mein stilvoll eingerichtetes Studio für Tattoo- und Haarentfernung in Sissach. Neben der effektiven Haarentfernung mit Lasertechnologie entwickelt sich mein zweites Standbein, das Entfernen von Tattoos, zunehmend.

Wenn Dein einst geliebter Körperschmuck seinen Glanz und die Schönheit verloren hat, kein Problem, das lässt sich lösen! Seit Anfang Mai besitze ich, als erstes Studio der Schweiz, meinen Tattoo-Entfernungslaser mit der patentierten Methode «Fractat» von FOTONA.

Nach der Schulung auf dem Star Walker kann ich Dir jetzt neu auch farbige Tattoos restlos entfernen, oder unterstütze Dein Tattoostudio durch professionelles Aufhellen für ein Cover-UP in zwei bis vier Sitzungen. Auch ein Permanent-Make-up lässt sich, da es meist nicht so tief gestochen wurde, in wenigen Sitzungen entfernen.

Die Tattoo-Entfernung dauert in der Regel zwischen 20 bis 40 Minuten in einem Intervall von mindestens sechs Wochen. Es ist schwierig vorherzusagen, wie viele Behandlungen für die komplette Entfernung nötig sind, da dies vom Alter, der Farbmenge und Stichtiefe abhängig ist.
Aber: In sechs bis zwölf Sitzungen ist Dein Tattoo verschwunden. Versprochen!
Eine Tattoo-Entfernung kann schmerzhaft sein, deshalb kühle ich während der Behandlung mit meinem Kaltluftgerät die Haut, um es Dir so angenehm wie nur möglich zu machen.
Wichtig ist auch die Nachbehandlung der Haut und die persönliche Pflege zwischen den Lasersitzungen.
Dazu empfehle ich gegen das Jucken und Brennen meinen Balsam auf Naturbasis, keine enge Kleidung zu tragen, Sonne nur geschützt zu geniessen, Ananassaft trinken und heisse Bäder vermeiden!

Haarentfernung mit Technik der neuesten Generation!
Mit meinem neuem «Primelase HR Cocoon medical Diodenlaser», dem zurzeit innovativsten Gerät zur Haarentfernung, kann ich neu die Haare bei jedem Hauttyp, ob Blond, Rot oder Braun, gründlich und dauerhaft entfernen.
Das Rasieren und Wachsen etc. nimmt zwar viel Zeit in Anspruch, doch meine Kundinnen haben nach der abgeschlossenen Behandlung plötzlich wieder viel mehr Zeit für angenehmere Dinge.

Meine männlichen Kunden erfreuen sich zum Beispiel an einem haarlosen Rücken.
Eine solche Behandlung erfordert durchschnittlich fünf bis acht Sitzungen, um die lästigen Haare dauerhaft zu entfernen. Die Sitzungen dauern zwischen zehn Minuten

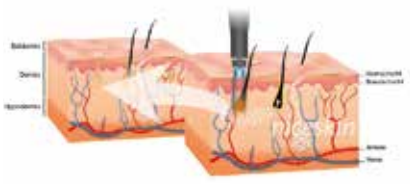

bis maximal zwei Stunden. Diese Behandlung ist schmerzfrei – Mann oder Frau spürt lediglich ein leichtes Wärmegefühl oder ein schwaches Zupfen.

Habe ich Dich überzeugt? Dann zögere nicht länger, denn schöne, glatte Haut lässt jeden um ein Vielfaches attraktiver aussehen.

Ich freue mich, sei es für eine Tattoo- oder Haar-Entfernung, Dich in meinem Studio zu begrüssen! Sabine Lendzian

niceskin

Niceskin GmbH
Hauptstrasse 144, 4450 Sissach
Telefon 061 971 11 32
info@niceskin.ch, www.niceskin.ch

Behandelte Symptome:
- Blockaden
- Erschöpfung
- Stress
- Psychosomatische Beschwerden
- Lebenskrisen
- Trauer
- als Begleitung der Schulmedizin, u.a.m.

Barbara Ruh
Heil-Therapeutin /
Reiki Meisterin

Reiki by Barbara

Alle meine Therapien sind als Geschenk buchbar!
Wohlfühlmomente zu Weihnachten!

gesund.ch

Kontakt:
Ganzheitliche Praxis «Reiki by Barbara»
Haldenstr.15, 8302 Kloten, Telefon 076 566 69 96
www.gesund.ch

VS MRE 089495

Mit Körper und Seele im Einklang

«Mein Beruf ist meine Berufung», sagt sie und man glaubt ihr das sofort. **Den Menschen als Ganzes sehen** und verstehen, lösungsorientiertes Handeln und stets die Gesundheit als oberste Priorität – dies sind die zentralen Elemente in der Arbeit von **Sandra Doil.**

Vor 20 Jahren eröffnete sie die **Naturheilpraxis Xanesse in Orpund** und spezialisierte sich auf **Rücken- und Gelenkprobleme.** Während der Körperarbeit mit ihren Patienten wuchs das Interesse an der psychologischen Ebene des Menschen. So absolvierte die selbstbewusste Frau einen Master in **Integrierter Lösungsorientierter Psychologie** (ILP) und bietet seit einigen Jahren **ganzheitliche Behandlungen und Therapien** an. Sei es die **Arbeit am Körper, Ernährungsberatung, Coaching und Lebensberatung** – oder kombiniert nach individuellen Bedürfnissen.

Nach **zahlreichen Weiterbildungen** über all die Jahre hat sie, lernbegierig und aufgestellt wie sie ist, nun die **Eidgenössische Prüfung als Naturheilpraktikerin** abgelegt und ist somit national in jeder **Zusatzversicherung anerkannt.** Zudem hat Sandra Doil die Schulleitung der Region Biel für die ILP-Ausbildungen übernommen und bietet regelmässig **Ausbildungen in Psychologischem Coaching** an. In ihrer Praxis Xanesse in Orpund ist man zweifelsohne in besten Händen!

Text: Vera Urweider

Naturheilpraxis Xanesse
Sandra Doil
Schulhausstrasse 23
2552 Orpund
Tel. 032 365 11 88
www.xanesse.ch

VS NHA 090843

DEBORA BETREUT
Nah & kompetent in Ihrem Zuhause

Wir sind ein kleines Team von erfahrenen Betreuer/-innen, die Ihnen mit viel Freude bei alltäglichen Arbeiten, Einkäufen, Fahrdiensten, gemeinsamen Spaziergängen und vielem mehr zur Seite stehen.

Wir freuen uns auf Sie!

Telefon: 079 895 88 00
E-Mail: info@debora-betreut.ch
www.debora-betreut.ch

VA MRE 097365

allerhand wohnideen
antik • vintage • vielseitig • anders
Grosser Räumungsverkauf
Nov./Dez. 40% Zusatzrabatt
di.-fr. 12.00 – 18.30 / sa. 10.00 – 16.00
oberdorfstrasse 113, 8600 dübendorf
www.allerhand-wohnideen.ch
VS SWA 090412

Wir schätzen Ihre Weine!
+41 79 400 39 13
info@zimpelauktionen.ch
VS APO 090656

Haus der Kunst kauft
Pelze bis **Fr. 5000.–** in bar sowie Antiquitäten, Möbel, Gemälde, Porzellan, Silber, Zinn, Bernstein, Nähmaschinen, Schmuck, Münzen aller Art zu
Höchstpreisen!
Seriöse Abwicklung wird garantiert.
Fa. Klein seit 1974
Telefon 076 641 72 25
VS AMO 090836

FINANZIELLER ENGPASS ?
SOFORT BARGELD
PFANDKREDIT
PFANDHAUS VADUZ
WWW.PFANDHAUS.LI
*423 231 42 44
VS APO 090757

Zu verkaufen
dem Meistbietendem
Hochwertiges Schlafzimmer, Polstermöbel und Piano.
Telefon
079 628 09 33
VS APO 090866

Bauen Sie nebenbei Ihr eigenes Unternehmen auf, aus einem Sortiment von über 500'000 Artikeln
Geschäftspartner gesucht
Innert 7 Tagen online Artikel verkaufen, ohne die Ware vorher einzukaufen, zu versenden oder verpacken.
Bis zu 70% Händlerrabatt!
Herr A. Napoli, Telefon 079 199 50 39
www.zu-hause-arbeiten.ch
www.firmenidee.ch
www.dropshipping-marktplatz.ch
VS AMO 090855

Weil Sie wissen, was wir tun.
rega
Jetzt Gönner werden: www.rega.ch

LEBENSBERATUNG

Samira ...bringt Licht ins Dunkel!
Hilfe in allen Lebenslagen auch bei Tieren
Kartenlegen, Hellsehen, Pendel
0901 555 244 | Fr. 2.50/Min.
info@samirahellsehen.ch | www.samirahellsehen.ch

VS AMO 089524

Neueröffnung:
Winterthurerstrasse 70
8006 ZH
Asiatische GK-Relax-Massagen, Akupunktur, Schröpfen.
Krankenkassen anerkannt.
Telefon 079 242 20 05
VS APO 090741

MARKT / EROTIK

• Diverses •

Pulswärmer handgestrickt, diverse Grössen ab Fr. 10.–. Tel. 031 911 36 83

Krabbeldecke aus bunt gestrickten Bläzli, Fr. 50.–, Tel. 031 911 36 83

Bettsocken handgestrickt, alle Grössen Paar Fr. 15.–. Tel. 031 911 36 83

Bebefinkli, handgestrickt alle Farben, Paar Fr. 6.–. Tel. 031 911 36 83

Chriesisteisäckli aus Edelweissstoff, Fr. 15.–. Tel. 031 911 36 83

Stoffgeschenke? Besuchen Sie www.stoffcheschte.jimdo.com

Mofa, Töffli gesucht, es sollte älter als Jahrgang 85 sein, fahrbereit oder auch defekt. Barzahlung. Telefon 079 203 81 22

EIN ENGEL FÜR DICH
sinnliche, magische Hände
100% privat, diskret. Termine unter
090 666 26 64 (2.50 CHF/Min.)
Ich bin auch sonst immer für Dich da am Telefon als Deine erotische Göttin.
In Liebe und Licht
Dein Engel
VS GAM 087114
WWW.LIEBESGOETTIN.CH

KLEININSERATE-COUPON

☐ **Chiffre-Inserate + Fr. 10.–** (Bitte Adresse vollständig ausfüllen)

Bitte leserlich schreiben und Telefonnummer nicht vergessen!

Gratis
Fr. 5.–
Fr. 10.–
Fr. 15.–
Fr. 20.–
Fr. 25.–
Fr. 30.–
Fr. 35.–
Fr. 40.–
Fr. 45.–
Fr. 50.–
Fr. 55.–
Fr. 60.–

RUBRIKEN (Ausgenommen Bekanntschaften/Erotik)

Anzahl Erscheinungsdaten: _____ mal

- ☐ Immobilienmarkt
- ☐ Dienstleistungen
- ☐ Ferien/Reisen
- ☐ Stellen
- ☐ Bekanntschaften / 2 Zeilen Fr. 10.–
- ☐ Erotik / 2 Zeilen Fr. 10.–
- ☐ Stellenanzeiger
- ☐ Fahrzeugmarkt
- ☐ Flohmarkt
- ☐ Tiere
- ☐ Diverses

Für Gratis-Kleininserate max. 2 Schaltungen

Name: _____
Vorname: _____
Adresse: _____
PLZ: _____ Ort: _____

Ausschneiden und mit dem entsprechenden Betrag **(keine Checks!)** eingeschrieben einsenden an:

Multi Media Management AG
Sunnehofstrasse 7
8493 Saland

«Kobler Reisen» erfüllt höchste Ansprüche

Der neue Bistro-Bus von Thomas und Brigitte Kobler ist einzigartig. Den Fahrgästen bietet sich dank dem Panoramadach und 1 Meter Sitzabstand im oberen Deck sowie dem edlen Bistro im unteren Teil des Cars ein luxuriöses Reisegefühl.

Rüthi/Lüchingen. – Der neue Luxus-Car «Kobler Elegance» setzt in der Reisebranche neue Massstäbe. Brigitte und Thomas Kobler legen seit jeher grossen Wert auf den Bordservice und das Ambiente. Die gelernte Servicefachangestellte Brigitte Kobler ist überzeugt, dass dies der richtige Weg ist: «Damit heben wir uns vom konventionellen Busgeschäft ab und bieten unseren Kunden und Gästen einen Mehrwert und ein besonderes Reise-Erlebnis.» Mit der Neuanschaffung des Bistro-Busses erfüllen sich Thomas und Brigitte Kobler einen Traum. Das doppelstöckige Flaggschiff fällt durch seine majestätische Erscheinung im edlen Königsblau auf.

«Elegance» – der Name der aussen auf dem Car steht, verrät schon, wie sich das Reisen im königsblauen Doppeldecker anfühlen soll. Der Car befindet sich erst seit kurzem in der Flotte von Thomas und Brigitte Kobler.

Das Panoramadach und die edle Innenausstattung mit bequemen Sitzen machen die Carfahrt zu einem aussergewöhnlichen Erlebnis. Brigitte und Thomas Kobler wollen mit dem gehobenen Standard anspruchsvolle Kunden ansprechen.

Gourmet-Menu geniessen

Das Oberdeck des Reise-Cars ist dank dem Panoramadach lichtdurchflutet und vermittelt einem ein weitläufiges Raumgefühl. Einen Stock tiefer befinden sich das Bistro mit Zapfhahn für frisches Bier sowie eine Küche und 16 Sitzplätze. «Hier servieren wir Köstlichkeiten, welche uns das Restaurant Grüntal in Altstätten vorbereitet», sagt Brigitte Kobler. «Mit dem Luxus-Car wollen wir eine anspruchsvolle Kundschaft ansprechen, die den gehobenen Standard sucht und schätzt. So können wir uns dem Preisdruck im Dumping-Segment entziehen», ist Thomas Kobler überzeugt.

Thomas & Brigitte Kobler GmbH
Widemstrasse 11, 9464 Rüthi
Im Gillimoos 9, 9450 Lüchingen
Telefon 071 755 76 15
info@koblerreisen.ch, www.koblerreisen.cn

Im Bistro des Cars werden die Gäste von Brigitte und Thomas Kobler mit feinen Köstlichkeiten und einem schönen Glas Wein oder Sekt verwöhnt.

VS NHA 090893

EVENT PROGRAMM 2018 / 2019
Landi Schüpfen Eisbahn
www.eisbahn-schuepfen.ch

1. DEZEMBER	18:00-22:00	ERÖFFNUNGSEVENT – mit Begrüssungsgetränk zwischen 18.00 - 20.00 Uhr
6. DEZEMBER	18:00-20:00	SAMICHLOUS ON ICE – mit Gratis Chlouse-Seckli für alle Kinder
15. DEZEMBER	09:00-13:30	BAMBINI-TURNIER – SC Bern / EHC Biel / SC Lyss / HC Münchenbuchsee
16. DEZEMBER	12:00-18:00	SPARERIPS-HAPPENING – Food Special Event für die ganze Familie
21. DEZEMBER	18:00-22:00	ADVENTS-FENSTER – mit Glühwein, Tee und DJ Paolo Ruocco
22. DEZEMBER	10:00-22:00	SCHÜPFEN HOCKEY TROPHY – Ganztägiges Weihnachts-Grümpel-Turnier
28. DEZEMBER	18:00-20:00	SCHWINGER ON ICE – Team Seeland (mit Stucki & Co.) vs. Schwinger All Stars
31. DEZEMBER	18:00-open end	SILVESTER-PARTY – mit Fondue Chinoise à discretion (auf Voranmeldung)
2. JANUAR	11:00-13:00	NEUJAHRS-APÉRO – offeriert von der Gemeinde Schüpfen (solange Vorrat)
6. JANUAR	14:00-16:00	3-KÖNIGSTAG – Wer findet den König und gewinnt einen tollen Preis?
13. JANUAR	12:00-18:00	RACLETTE HAPPENING – Der spezielle Food Event für die kalten Tage
18. JANUAR	18:00-22:00	DISCO ON ICE – Family Night organisiert durch die Jugendarbeit Schüpfen
27. JANUAR	12:00-18:00	RISOTTO FESTIVAL – Wähle deinen Favoriten aus!
9. FEBRUAR	19:30-21:00	ART ON ICE – Eiskunstlauf-Show vom Schlittschuhclub Biel
15. FEBRUAR	18:00-22:00	GOOD BYE PARTY – Die allerletzte Party der Eisbahn Schüpfen - GOOD BYE!

VS AME 090865

Nein zur Anti-Menschenrechts-Initiative 25.11.18

NEIN

Zum Beispiel *Hans Moor*. Turbinenmonteur bei der früheren BBC. Erkrankt an einer Asbestose, die er sich, ohne es zu merken, vor Jahren bei der Arbeit holte. Alle Schweizer Gerichte sagen: *Leider verjährt*. Hans Moor stirbt, *ohne jede Entschädigung*. Erst Strassburg gibt seiner Witwe recht.

Der Europäische Gerichtshof für Menschenrechte in Strassburg *ist nötig*. Für uns Arbeitende in der Schweiz.

Nein zur Anti-Menschenrechtsinitiative der SVP am 25. November!
Jetzt abstimmen!
www.dringender-aufruf.ch

VS SMA 090890

Mittagsmenü Fr. 20.–
(Pizza, Salat und 1 Getränk)
pizzadapasquale@gmail.com

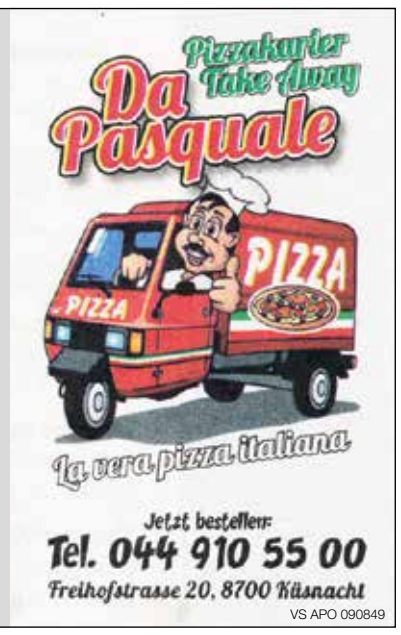

VS APO 090849

FERIEN / FREIZEIT / GASTRO

Haus Heim
ferienwohnungen
... so leicht kann Urlaub sein!

Sport- oder Familienferien in den Allgäuer Alpen

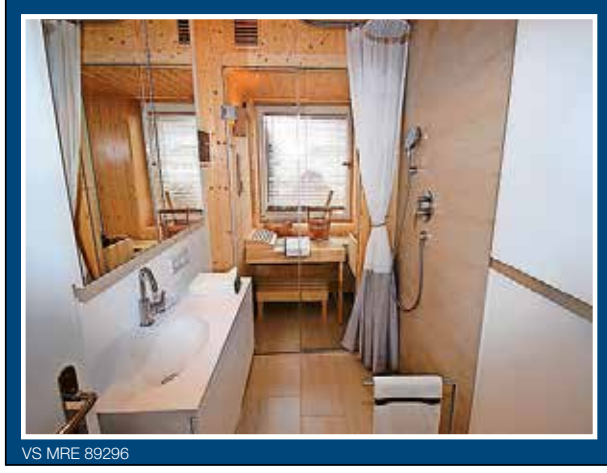

Ferienwohnungen
Appartements und Häuser
kostenloses Parken

Buchen Sie beim Profi für über 83 Ferienwohnungen.
Wir bieten Ihnen ein vielfältiges Angebot über Wohnungen, Appartements und Häuser in Oberstdorf und Umgebung von der klassischen bis zur exklusiven Ausstattung.

www.oberstdorf-buchen.de
info@oberstdorf-buchen.de
Tel. 0049 8322 8448

VS MRE 89296

Restaurant Pizzeria
Sternen
Fam. Spina

Firmenanlässe
Weihnachtsessen

Menü nach Wahl
ab SFR 27.– bis SFR 55.–

Auf Ihren Besuch freut sich das Sternen-Team

Hauptstrasse 16, 5733 Leimbach
Telefon 062 776 20 20
restaurantpizzeriasternen@bluewin.ch
Mo + Di, 17.00 – 23.00 Uhr
Mi - Sa 11.00 – 14.00 / 17.00 – 23.00 Uhr
Sonntag Ruhetag

VS MRE 087381

KOREAN RESTAURANT MISOGA
AM HEGIBACHPLATZ

Drahtzugstrasse 5, 8008 Zürich, Tel. 044 422 99 90, **www.misoga.ch**
Öffnungszeiten: Montag-Freitag: 11:30-14:00,17:30-22:00
Samstag: 17:30-22:00, Sonntag: geschlossen

VS APO 087983

Liebe Gäste
Wir **schliessen** das **Restaurant Misoga Zeltweg** ab dem **20. September 2018**. Wir danken allen Gästen, Bekannten und Freunden für die langjährige Treue.
Es war uns ein Vergnügen, Sie hier begrüssen zu dürfen.
Das Restaurant Misoga am Hegibachplatz wird weiterhin betrieben und wir würden uns sehr über ihren Besuch freuen.

Restaurant
Walliser Stube
Clarastrasse 27, 4058 Basel
Offen: Mo-Sa, 10-23 Uhr

Wir haben noch Termine und kostenlose Räume frei für Vereine und Cliquen!

Für Besichtigung und Reservation bitte anrufen oder vorbeikommen.
Telefon 061 222 28 62
Die Familie Rüedi freut sich auf Ihren Besuch.
E-Mail: info@walliserhof-basel.ch

VS RWR 090636

Verlag Schweiz AG
Ein Inserat das wirkt!
Topplatziert, sensationelle Preise
T 058 404 04 66

Schaffhauser
Stadt- und Land-
Anzeiger
Nr. 31 / 23.11.2018
Intermezzo

musik meister schaffhausen
Das Musikhaus in Ihrer Nähe
Mietinstrumente für Jedermann
MUSIK MEISTER AG
STEIGSTRASSE 78, CH-8200 SCHAFFHAUSEN
TELEFON 052 624 49 79, TELEFAX 052 624 94 17
WWW.MUSIKMEISTER.CH, INFO@MUSIKMEISTER.CH
VS RWR 090146

Skiferien im Berggasthaus – bringen Sie Ihre Tiere einfach mit.

Wohin gehen Hundehalter mit ihrem Liebling in die Skiferien? Am besten dort, wo es hundefreundliche Unterkünfte und einen Hundesitterdienst gibt. Und, wo der Skilift-Shuttle direkt vor dem Berggasthaus hält.

Das Berggasthaus Haldi liegt an **schönster Lage** auf 1080 Meter über Meer und bietet einen wunderschönen Panoramablick über das Urner Reusstal und den Urnersee. Die vielfältige Bergwelt bietet für Wanderer, Skifahrer oder Gleitschirmflieger eine grossartige Kulisse und ist auch ein beliebtes Ziel für Familien. Hier können sich die Gäste aktiv erholen oder einfach nur geniessen. Von Haldi aus können Sie bequem Ausflüge z.B. nach Luzern oder zum Tierpark Goldau machen. Während die Hundehalter ihre Zeit ohne ihren Liebling geniessen, wird er von einer Tierpflegerin betreut, denn im Gasthaus Haldi sind Hunde genauso willkommen wie Menschen. Dies nicht nur im Restaurant, sondern auch in den sechs Doppelzimmern und der Ferienwohnung, die Astrid Schulz vermietet.

Den Hotelgästen bietet sie **moderate Preise** an. Eine Übernachtung mit Frühstück kostet CHF 65.–, bei CHF 74.– ist der Hund inklusive, und für den Hundehütedienst verrechnet die Gastgeberin CHF 5.– pro Stunde.

Rund um das Berggasthaus geht es ebenfalls tierisch zu und her: Appenzeller Spitzhauben, Seidenhühner und Schweizer Hühner gackern umher. Mit den Pro-Specie-Rara-Tieren möchten wir Menschen und Tiere einander näherbringen, aber auch Eier für die Küche produzieren. Ausserdem gehören Kaninchen, Katzen, Schildkröten und natürlich unsere zwei Poitou-Esel Calvero und Olindo dazu.

Weihnachtsfeiertage und Silvester/Neujahr geöffnet

Im gemütlichen Gasthaus im Stile der 20er-Jahre werden den Gästen feine Menüs und Desserts serviert.

Weihnachtsmenü:
Bouillon mit Gemüsejulienne - Roastbeef an Johannisbeersauce - Coque au vin mit gebratenen Kartoffeln und Rotkraut - Spekulatiusparfait
Silvestermenü: Randensuppe - Wintersalat mit Glühweindressing - Kalbsrollbraten an Hagebuttensauce mit Kroketten und Gemüsebouquet - Bühler Zwetschgenpudding
Neujahrsmenü: Wintersalat - Entenbrust an Lavendelsauce mit Kartoffelgratin und grünen Bohnen - Apfelküchli mit Vanillesauce

Ihre Anfragen/Reservation nehmen wir gerne entgegen. Wir freuen uns auf Sie.

berggasthaus haldi

Bei Bergstation LSH
Haldistrasse 4, 6467 Schattdorf
Telefon 041 870 61 61
www.berggasthaus-haldi.ch

Öffnungszeiten
365 Tage
jeweils von 07:30 bis 21:30 Uhr

MARNIKU
Breitenstrasse 130, CH-4618 Boningen
T: 0041 (0) 62 216 72 42
info@marniku.ch, www.marniku.ch
UNSERE DIENSTLEISTUNGEN:
Unterlagsböden
Zementüberzug
Anhydrit-Fliessestrich
Hartbeton
VS NHA 090051

Das Beste im Napf
Rein natürliches Alleinfutter für Hunde und Katzen aller Rassen, ob gross oder klein.
Aus der Schweizer Mühle
FIRST Animal Service Schweiz
www.firstanimalservice.ch
fass@bluewin.ch
Bestellen Sie kostenlos und unverbindlich Muster.
WhatsApp-Bestellservice
Telefon 079 422 68 03
• Gratis Lieferung ab 15 kg
• Sonderkonditionen für Züchter und Wiederverkäufer
VS MRE 090733

Swiss Working Services GmbH
- Planung und Ausführung von Arbeiten im Bereich der Gebäudetechnik
- Montage und Wartung von Heizungs-, Lüftungs- und Kälteanlagen
- Ausführung von Bodenbelagsarbeiten
- Verlegen von Parkett- und Plattenböden
Landskronstrasse 11
4056 Basel
Tel. 076 423 57 31
VS NHA 090838

VS NHA 090882
Dina
Platten GmbH
Weissbergstrasse 11
4665 Oftringen
Tel. 079 419 11 70
Verlegen von Bodenplatten, Fliesen, Parkett, Laminat und anderen Bodenmaterialien sowie Reinigungen

Schenken Sie Weihnachtsfreude

Das Schönste am Schenken ist das Leuchten in den Augen der Beschenkten.

Mehr als Hunderttausend bedürftige Kinder und Erwachsene konnten im letzten Jahr ein Weihnachtspäckli aus der Schweiz in die Arme schliessen. Auch dieses Jahr bringt die Aktion Weihnachtspäckli Hoffnung nach Osteuropa. Helfen Sie mit! Die Nahrungsmittel, Hygieneprodukte, Süssigkeiten, Schreibwaren und Spielsachen lösen Staunen, grosse Freude und Dankbarkeit aus.

33 Sattelschlepper transportieren je einen Drittel der kostbaren Fracht nach Moldawien und in die Ukraine, die restlichen Päckli werden nach Albanien, Bulgarien, Rumänien, Serbien und Weissrussland gebracht. Lokale Mitarbeitende verteilen die Päckli an bedürftige Familien, Alleinerziehende, verarmte Rentnerinnen und Rentner, Menschen mit einer Behinderung oder Krankheit und auch Kinder in Heimen und Schulen freuen sich riesig über die kostbaren Geschenke. Ein Weihnachtspäckli aus der Schweiz bedeutet für die Beschenkten wertvolle Hilfe im schwierigen Alltag, aber auch ein Zeichen der Anteilnahme und Wertschätzung.

Grosser Einsatz für Benachteiligte
In der Schweiz beteiligen sich Hunderte Kirchen, Schulen, Vereine und Firmen sowie Tausende Familien und Einzelpersonen an der Aktion Weihnachtspäckli. Vier christliche Hilfswerke organisieren gemeinsam Sammlung, Transport und Verteilung der Weihnachtspäckli. Langjährige lokale Partner sorgen dafür, dass diejenigen Menschen ein Päckli erhalten, die es am nötigsten brauchen.

Das Staunen der Beschenkten
Kristina (14) und Viktor (7) aus Moldawien sind allein zuhause, als das Päckli-Team zu Besuch kommt. Ihre Eltern sind am Brennholz sammeln, damit sie ihr kleines, altes Häuschen am Stadtrand heizen können. Kristina erzählt: «Mein Vater arbeitet im Wald und muss dafür sorgen, dass niemand Äste stiehlt, aber für unsere Familie erhält er nie Holz. Meine Mutter arbeitet als Putzfrau in einer Schule. Zusammen verdienen sie rund 180 Franken im Monat, das reicht kaum für Lebensmittel, Kleidung, Wasser, Strom und unser Schulmaterial. Gut, dass wir einige Hühner haben, ohne sie würden wir vielleicht hungern.» Und der kleine Viktor ergänzt: «Wir essen einfach das, was Mama und Papa kaufen können. Für Süssigkeiten bleibt nie Geld übrig, aber wir nehmen ihnen das nicht übel.»

Als die beiden die Weihnachtspäckli sehen, beginnen ihre Augen zu leuchten. Viktor hopst auf dem Sofa auf und ab und klatscht in die Hände. Er kann kaum glauben, wie schwer sein Päckli ist und beginnt es sofort auszupacken. Dazu plaudert er glücklich: «Das ist das erste Mal, dass Kristina und ich ein Weihnachtsgeschenk bekommen! Unsere Eltern haben kein Geld für sowas. Ich spiele sehr gern Fussball und das erste, was ich hier auspacke, sind Handschuhe. Im Winter geben sie mir warm und in der Schule kann ich sie als Torwarthandschuhe benutzen. Die Puzzles werde ich mit meinen Schulfreunden zusammensetzen.»
Kristina öffnet ihr Päckli sorgfältig, um das Papier nicht zu zerreissen, sie will es später zum Basteln benutzen. Als sie alles ausgebreitet hat, fragt sie erstaunt: «Wussten die Menschen, die diese Päckli gepackt haben, dass Viktor gern Fussball spielt? Es ist, als ob ihnen jemand gesagt hätte, was sie für uns einpacken sollen. Die gestrickte Mütze und der Schal freuen mich besonders, auch das Shampoo für meine langen Haare. Danke für all die schönen Sachen, unsere Eltern werden gehörig staunen, wenn sie nach Hause kommen!»

Päckli-Liste für Erwachsene und Kinder
Voraussetzung für einen reibungslosen Transport und eine gerechte Verteilung sind Standardpäckli. Bitte halten Sie sich genau an die Liste! In die Päckli für Erwachsene gehören vorwiegend Lebensmittel und Hygieneartikel, in diejenigen für Kinder Schulmaterial, Spielzeug, Hygieneartikel und Süssigkeiten. Die Liste mit dem vollständigen Inhalt finden Sie auf www.weihnachtspäckli.ch.

500 Sammelstellen nehmen bis am 24. November 2018 Ihr Päckli entgegen. Info: www.weihnachtspäckli.ch

Die vier verantwortlichen Hilfswerke stehen gern für Auskünfte zur Verfügung:

AVC, Industriestrasse 21, 2553 Safnern, Tel 032 356 00 80, mail@avc-ch.org

Christliche Ostmission, Bodengasse 14, 3076 Worb, Tel 031 838 12 12, mail@ostmission.ch

HMK Hilfe für Mensch und Kirche, Zelglistrasse 10, 3608 Thun, Tel 033 334 00 50, info@hmk-aem.ch

Licht im Osten, Industriestrasse 1, 8404 Winterthur, Tel 052 245 00 50, lio@lio.ch

GP Gipser Plus
Drusbergstrasse 12, 8610 Uster
Telefon +41 76 230 43 18
www.gipserplus.ch
Gipsen
Malen Innen und Aussen
Renovationen für die Fassade
Trockenbau
Um- & Neugestaltung

VS NHA 089161

Kurier Schweiz
Kurier Zürich
Sicher – Schnell
– Unkompliziert
– Zuverlässig
Rufen Sie uns an
+41 (0) 79 799 49 39
oder senden Sie uns ein
E-Mail: turicumkurier@bluewin.ch
VS NHA 089216

LOKU
Ihr Partner für Malerarbeiten, Fassaden und mehr
LOKU Tec GmbH
Agim Loku
Wagenreinstr. 23, 5610 Bremgarten
Telefon 076 541 51 70
kontakt@loku-tec.ch
Nehmen Sie Kontakt mit uns auf!
VS NHA 090549

KOLOSKI Facility-Service
www.koloski.ch
Eschmattweg 3
5507 Mellingen
Telefon 076 495 51 51
info@koloski.ch
• Reinigung
• Grundstückspflege
• Fussballplatzmarkierung
• Transport & Umzüge
VS NHA 088983

Geschenksideen

WEIHNACHTSWOCHEN
23. November - 23. Dezember 2018

20% Rabatt
auf unser gesamtes Sortiment

Sonntagsverkäufe
25.November
9. & 23. Dezember 2018

Auf über 800m2
Wohn- und Heimtextilien

Tolle textile
Geschenksideen

Heimtextil-Center Turbenthal

Tel. 052 396 20 10

MO-FR	09.00-12.00 Uhr
	14.00-18.00 Uhr
SA	09.00-16.00 Uhr
SO	11.00-17.00 Uhr
24.12.	09.00-12.00 Uhr

eskimo®
OF SWITZERLAND
www.eskimo.ch

VS AMO 088228

VS APO 090897

Weihnachts-ausstellung
in Rafz, Zürich, Baar
bis 24. Dezember (Mo.-Sa.)

Sonntag, 25. November
11-16 Uhr
in Rafz & Baar

Baumschule
Gartencenter
Online-Shop
Rafz · Zürich · Baar
www.hauenstein-rafz.ch
Hauenstein
Wo Freude wächst

VS AME 090870

Die Gampeler Tradition – der Märittreff zur Vorweihnachtszeit!

Herzlich willkommen!

Chlousermärit
Samstag, 1. Dezember 2018, von 11–17 Uhr
im Tannenhof, Gampelen

VS AME 090862

Weihnachtsmarkt
im historischen Massenahof Bad Schinznach.
21. bis 25. November 2018
www.vindonissa-ag.ch

Daten
Mittwoch bis Sonntag
21. – 25. November 2018

Öffnungszeiten

Mittwoch – Freitag	16.00 – 21.00 Uhr
Samstag	11.00 – 21.00 Uhr
Sonntag	11.00 – 18.00 Uhr

Gratis Parkplätze

KANTON THURGAU

PRIVERA

Egnach, Mooswiesen 1 – 7

Attraktive Wohnungen mitten in Egnach

In der attraktiven Gemeinde Egnach vermieten wir moderne 2½- und 3½-Zimmer-Wohnungen.

Neugierig? Vereinbaren Sie einen Besichtigungstermin. Es lohnt sich!
Tel. 058 715 62 14
mail to: patrick.doerig@privera.ch

PRIVERA

Romanshorn, Mirabellen-, Quittenweg 2/4/6

Wohnungen im Grünen mit Bergsicht!

An ruhiger und idyllischer Wohnlage vermieten wir neuwertige 3½- und 4½-Zimmer-Wohnungen in Seenähe mit einmaliger Säntis-Sicht.

Neugierig? Vereinbaren Sie einen Besichtigungstermin. Es lohnt sich!
Tel. 058 715 62 14
mail to: patrick.doerig@privera.ch

VS AAZ 090784

KANTON AARGAU

BÜRO/GEWERBE/GARAGEN

Werkstatt mit verschiedenen Räumlichkeiten inkl. Büro, Garage, Toilette zu vermieten

Landstrasse 8, in **5073 Gipf-Oberfrick**
Telefon 062 871 55 20

VS ACE 090655

KANTON BERN

Seniorenwohnungen mit Seesicht
Wir vermieten ab sofort
2- bis 3½-Zimmerwohnungen
mit **Seesicht in Sigriswil.**
Termin nach Vereinbarung
Telefon 033 335 86 86

VS RFU 090664

KANTON WALLIS

Ferienwohnung
Günstige 3-Zimmer-Ferienwohnung zu vermieten in **Täsch/Zermatt**
CHF 100.00 pro Tag
Freie Termine ab 7. Januar 2019
Mehr Infos unter www.günstig-zermatt.ch
Auskünfte erteilt:
denise.geronimi@bluewin.ch

VS ACE 090869

KANTON ST. GALLEN

Grosszügige Praxisräume für 2-3 Tage pro Woche zu vermieten

In meiner Physiotherapie-Komplementär-Praxis **in Gossau SG** suche ich eine/n selbständig arbeitende/n Physiotherapeuten/in (ausbaubar und eventuelle Praxisübernahme in 4 bis 5 Jahren).
Behandlungsraum (17,6 m²) und Gruppenraum (87,5 m²), komplett eingerichtet. Miete ab Fr. 690.– bis Fr. 990.– pro Monat inkl. Nebenkosten, Inventar und Einrichtung.
Informationen, Fragen und Bewerbungsunterlagen an Iris Loy, loy@feldenkrais-punkt.ch

VS SMA 090721

Ab sofort in Eschenbach zu vermieten:

Schöne, moderne
3-Zimmer-Wohnung
mit Balkon
Fr. 1050.– exkl. NK und Parkplatz

Schöne, sanierte
3-Zimmer-Wohnung
neue Küche, Balkon, Badewanne.
Fr. 1080.– exkl. NK und Parkplatz

Erstbezug nach Vollsanierung sonnige
4-Zimmer-Wohnung mit Balkon
Fr. 1180.– exkl. NK und Parkplatz

Telefon 079 320 13 67
Telefon 079 269 72 83
info@amtrust.ch

VS SMA 090825

Höhenstrasse 1, 3, 5, 8733 Eschenbach

Tag der offenen Tür, 8.12.2018, 9-11 Uhr

Bezug ab Herbst 2018

3 Mehrfamilienhäuser
30 Wohnungen

Attraktive Mietwohnungen
(1.5 bis 4.5 Zimmer)

Kontakt: IMB Désirée Troglia, Telefon 076 805 71 00
www.Hoehenstrasse-Eschenbach.ch

VS AKI 090832

KANTON ZÜRICH

VS APO 090883

Moderne 2½-Zimmer-Dachwohnung im Zentrum von Zürich-Witikon.

Wir vermieten per sofort oder nach Vereinbarung eine gemütliche, helle 2½-Zimmer-Dachwohnung. Die Wohnung verfügt über div. Einbauschränke, Waschmaschine/Tumbler, 81 m² Wohnfläche. Die Bushaltestelle und Einkaufsmöglichkeiten befinden sich in unmittelbarer Nähe. Mietzins inkl. NK CHF 2600.- Weitere Auskünfte unter **Telefon 079 301 68 38**

In **Mönchaltorf,** Mettlenbachstrasse, zu vermieten ab sofort

3-Zimmer-Wohnung

Mietzins inkl. NK Fr. 1290.-/Mt.
(Haustiere nicht erlaubt)

Telefon 079 340 99 62

VS ACE 090903

core IMMOBILIEN

132 m² Superior Loft im Puls5

2.70 m Raumhöhe, Bj. 2005
2 Nasszellen, Forster Küche, Lift
ausgezeichneter Zustand, 1 Garagen-PP

Darko Ranogajec I www.core-immo.ch

darko.r@core-immo.ch I 076 567 96 69

VS APO 090860

IMMOBILIEN VERKAUF

KANTON/STADT ZÜRICH

UNVERBINDLICH UND KOSTENLOS!

KENSINGTON
Finest Properties International

FACHGERECHTE MARKTWERTERMITTLUNG

Ermittlung in nur wenigen Schritten
Transparent, nachvollziehbar & fachgerecht
Sichere Grundlage für Verhandlungen
Leichtere Finanzierungszusagen für Käufer
Marktgerechter Angebotspreis schützt vor Verlusten

VS APO 090891

KENSINGTON Zürcher Unterland · Büro Eglisau
Bauelenzelgstrasse 20 · CH - 8193 Eglisau
079 931 24 65 · www.kensington-zuercherunterland.com

finesse
feiner wohnen

ökologisch, gesund und komfortabel

Erleben Sie die Feinheiten des Wohnens in Grüningen

3½ – 5½ Zimmer Eigentumswohnungen ab CHF 550'000.–

www.finesse-grüningen.ch

Verkauf & Beratung
043 488 22 55
kontakt@wohntraum.ch

wohntraum Immobiliendienstleistungen

VS SMA 090631

KANTON THURGAU

Wohnen in der Gemeinde Egnach (TG)

Frühbuchungsreduktion 5 Whgn. à Fr. 20'000

Neue Eigentumswohnungen "Müllerswies" in Winden (Gemeinde Egnach)

Erfüllen Sie sich Ihren Wohntraum im Grünen in der Nähe des Bahnhofs Häggenschwil-Winden. Die Wohnungen bieten Ihnen Lebensqualität vom Feinsten. Pro Wohnung ist ein privater Disponibelraum im Untergeschoss im Kaufpreis enthalten. Der Innenausbau kann mitgestaltet werden.
Baubeginn: ca. Frühjahr 2019.

3½ Zimmer-Wohnung	**ab Fr. 570'000**
4½ Zimmer-Wohnung	**ab Fr. 650'000**
Einstellplatz	**Fr. 35'000**

Information auf dem Bauland: Samstag, 24. November 2018, 13 - 16 Uhr

Adresse: Roggwilerstrasse 4c, 9315 Winden (folgen Sie der Beschilderung)
Info-Tel. 079 227 02 44, Frau Jacqueline Wäspe
info@waespe-partner.ch **www.muellerswies.ch**

wäspe+partner ag
WOHNEN FÜRS LEBEN

Fellenbergstrasse 64, 9001 St.Gallen
Tel. 071 278 28 22, info@waespe-partner.ch
www.waespe-partner.ch

VS AAZ 090896

KANTON ST. GALLEN

VS SMA 090759

Zu verkaufen in Rapperswil-Jona, neuwertige

5½-Zimmer-Eigentumswohnung

im Baurecht, Erstellungsjahr 2008, 125,1 m² Wohnfläche, 2 Nasszellen, zentrale Lage (5 Gehminuten vom Bahnhof Jona), mit grossem Balkon und schöner Aussicht auf die Voralpen.

Auch ideal als Kapitalanlage.VP Fr. 940'000.–

Kontakt:**Tel. 055 210 66 57** (Ziltener-Büeler)

KANTON GRAUBÜNDEN

Medel/Lucmagn GR
in der wunderschönen Surselva verkaufen wir in ***Platta*** ein **2-Familienhaus.**

4½-Zimmerwohnung im EG 104 m²

5½-Zimmerwohnung im OG und Anbau 161 m²

- 1000 m² Gebäudegrundfläche mit Umschwung
- 1 Einzelgarage im Hauptbau
- 1 Einzelgarage im Anbau und mehrere PP im Freien
- 1979: Baujahr Hauptgebäude
  1990: Baujahr Anbau
  2009: Baujahr Holzschopf

Verkaufspreis: Gemäss Anfrage

Günstige Steuergemeinde

Weitere Informationen:
Telefon 079 438 32 00

VS MRE 080953

KANTON AARGAU

VS SMA 090820

Zu verkaufen in 5316 Leuggern

3 Neubauwohnungen

EG, 5½-Zimmer, 196 m² Brutto & Garten
OG, 5½-Zimmer, 194 m² Brutto & Garten
DG, 4½-Zimmer, 166 m² Brutto & Terrasse

Grosszügig und Top modern ausgestattete Wohnungen mit Lift und vielen Extras.

Mehr Infos zu diesem Objekt finden Sie unter **www.aviento.ch**

Für Fragen und weitere Informationen oder eine Besichtigung stehen wir Ihnen gerne persönlich zur Verfügung.

ari.heinvirta@aviento.ch oder Tel. +41 79 609 06 06

AUSLAND

Liegenschaft mit 5800 m² ebenem Land

Landhaus für Auswanderungsinteressierte, Costa Dorada, Spanien

Für Kaufinteressierte eignet sich das Objekt bestens als Auswanderungs-Gelegenheit.

Ärztliche Versorgung / Spitäler / Schulen / Einkaufsmöglichkeiten sind in dieser Region bestens ausgewiesen.

Lebenskosten / Krankenkasse / Steuern sind sehr preiswert.

Tel.: 0034 619 282 079

E-Mail: viktornell@yahoo.es

VS MRE 090851

Der Schweizer National-Circus Knie begeistert seit Generationen das Publikum und reist jedes Jahr zwischen März und November an ca. 35 Gastspielorte im ganzen Land.

Wollen auch Sie ein Mitglied der Zirkus-Familie werden?

Wir suchen per sofort oder nach Vereinbarung je eine/n

- **Schreiner m/w 100 %** (Festanstellung)
- **LKW-Chauffeur m/w 100 %** (befristet März bis November)
- **Primar-/Oberstufenlehrer m/w 100 %** (Saisonanstellung)

Interessiert? Mehr Informationen zu diesen Stellen finden Sie unter www.knie.ch

VS AAZ 090645

BASEL LANDSCHAFT

Die **Steuerverwaltung** des Kantons Basel-Landschaft prüft Steuererklärungen, veranlagt natürliche sowie juristische Personen und bezieht diverse Steuern. Für den Geschäftsbereich Spezialsteuern (Grundstücksgewinn-, Handänderungs- sowie Erbschafts- und Schenkungssteuern) suchen wir nach Vereinbarung eine/n

LEITER/IN GESCHÄFTSBEREICH SPEZIALSTEUERN 100%

Sie leiten den Geschäftsbereich Spezialsteuern mit siebzehn Mitarbeitenden personell, fachlich und organisatorisch und stellen die korrekte Veranlagung der Grundstückgewinn-, Handänderungs- sowie Erbschafts- und Schenkungssteuern sicher. Sie überwachen die Veranlagungsarbeiten, führen Verhandlungen mit Steuerkundinnen und Steuerkunden und deren Vertretungen und beurteilen wirtschaftliche Vorgänge aus steuerlicher Sicht. Sie optimieren laufend die Veranlagungsqualität und entwickeln die vorhandenen Instrumente weiter.

Sie verfügen über vertiefte Kenntnisse im Bereich der Spezialsteuern und kennen sich allgemein im Steuerrecht gut aus. Ein Grundstudium als Jurist oder Juristin oder eine Weiterbildung als Immobilienspezialist oder -spezialistin ist für diese Funktion von Vorteil. Mehrjährige Berufserfahrung im Steuerbereich – vorzugsweise in einer Führungsfunktion – sowie Kenntnisse im Grundbuch- und Sachenrecht runden Ihr Profil ab. Als ziel- und lösungsorientierte Persönlichkeit bewältigen Sie Ihre Aufgaben selbständig und verantwortungsbewusst. Mit Ihrem Umfeld kommunizieren Sie mündlich wie auch schriftlich stilsicher und zielgruppengerecht. Wenn Sie zudem über Erfahrung mit Reorganisations- und IT-Projekten verfügen, dann möchten wir Sie kennen lernen.

Für diese anspruchsvolle Tätigkeit im oberen Kader der kantonalen Steuerverwaltung erwarten Sie ein engagiertes Team von Fachspezialistinnen und Fachspezialisten, ein angemessenes Einkommen, gute Sozialleistungen sowie flexible Arbeitszeiten und interessante Weiterbildungsmöglichkeiten.

Weitere Informationen erhalten Sie von Herrn Peter Nefzger,
Vorsteher Steuerverwaltung, Telefon 061 552 52 71 oder auf www.steuern.bl.ch.

Bitte senden Sie uns Ihre vollständigen Bewerbungsunterlagen via den Button «Bewerben».

VS AAZ 090628

Individuelle Lebens- und Wohnqualität VitaTertia

Qualität mit Herz

Die Stiftung VitaTertia verfügt zum einen über 82 helle und geräumige Appartements, welche optimal auf die Bedürfnisse älterer Menschen ausgerichtet sind. In den Häusern Gerbhof und Weiher bieten wir einen umfassenden Service mit einer professionellen hausinternen Spitex an. Weiter gibt es bei uns zwei spezialisierte, gut eingerichtete Pflege- und Betreuungsbereiche, mit je 16 Plätzen auf der Pflege-Abteilung und der Pflege-Wohngruppe für Menschen mit demenzieller Erkrankung.

VitaTertia bietet seinen Gästen Geborgenheit, Sicherheit und besonders individuelle Dienstleistungen, um ihnen ein würdiges, selbstbestimmtes und autonomes Leben zu ermöglichen. Wir legen grössten Wert auf einen von Respekt und Wertschätzung geprägten kompetenten und liebevollen Umgang
.
Zur Verstärkung unseres Führungsteams suchen wir nach Vereinbarung eine(n)

Teamleiterin / Teamleiter 80 - 100 %

für unsere neue Pflege-Abteilung und betriebsinterne Spitex

Sie verfügen über eine fundierte Führungsausbildung und -erfahrung, sowie eine abgeschlossene Ausbildung als Dipl. Pflegefachfrau/-mann (AKP, DN2, HF). Ebenfalls bringen Sie langjährige Erfahrung in der Spitex und / oder im Langzeitbereich der Pflege & Betreuung mit. Erweiterte Kenntnisse z.B. in Palliative Care oder im gerontologischen Fachbereich sind von Vorteil. Sie haben RAI-Anwenderkenntnisse HN und/oder HC, sowie gute EDV-Anwenderkenntnisse (wie z.B. BarCoMed, eP-Doc, EasyDoc, usw.). Für Sie sind Budgets, Statistiken keine Fremdwörter, sie können Projekte leiten und sind der Situation entsprechend kommunikationssicher, Ihre organisatorischen und konzeptionellen Fähigkeiten helfen Ziele zu erreichen.

Bei den vielen spannenden und herausfordernden Aufgaben steht Ihnen eine versierte stellvertretende Fachperson zur Seite. Wir verfügen über ein gut etabliertes, interdisziplinäres Management-System und ganz allgemein ein zukunftsorientiertes Arbeitsumfeld.

Sie stellen eine professionelle Pflege & Betreuung unserer Bewohner in unseren Pflege-Appartements sicher. Dies erfolgt gemäss unserem fortschrittlichen Betriebs-Konzept, teils nach stationärem, teils nach ambulantem System.

Ihre Stärken liegen in der Sozialkompetenz und Sie bringen eine natürliche Begeisterung für Veränderungs- und Entwicklungsarbeiten mit. Sie haben den unternehmerischen Weitblick und können künftige Visionen (im ambulanten Bereich) mitgestalten. Sie haben Freude am täglichen Arbeiten in einem interessanten, interdisziplinären Umfeld und leben professionelle Pflege & Betreuung auf hohem Niveau vor, um unsere Qualität kontinuierlich zu verbessern.

Wir bieten Ihnen ein modernes Arbeitsumfeld, viel Gestaltungsmöglichkeit, fortschrittliche Anstellungsbedingungen mit guten Weiterbildungsmöglichkeiten. Unsere klare Vision, unser bewährtes Leitbild sowie die VitaTertia Kultur begleiten Sie in Ihrem neuen Arbeitsumfeld.

Ihre vollständigen Bewerbungsunterlagen mailen Sie bitte an: markus.christen@vitatertia.org oder schicken Sie uns diese per Post an: Stiftung VitaTertia, Christen Markus, Direktor, Haldenstrasse 46, 9200 Gossau

Sehr gerne steht Ihnen für Fragen oder ergänzende Auskünfte Herr Christen auch persönlich zur Verfügung, T 071 388 95 55, oder informieren Sie sich auch unter www.vitatertia.org -
Wir freuen uns auf Ihren Kontakt. Ihr VitaTertia TEAM

Stiftung VitaTertia • Gerbhof und Weiher • Haldenstrasse 46 • 9200 Gossau SG
T 071 388 95 55 • www.vitatertia.org • vita@ vitatertia.org

VS AKI 090839

gvz_rossat Die Wahl der Profis

Suchen Sie einen spannenden Job in der grünen Branche? Dann sind Sie bei uns richtig.

Wir sind eine führende Unternehmung in der grünen Branche. Eine unserer Kernkompetenzen ist der Bau von modernen Gewächshäusern mit entsprechender Inneneinrichtung.Die Kundenberatung und Automatisierung der Bewässerungs-, Klima- und Heizungssysteme bilden dabei eine zentrale Rolle.

Sie kombinieren Ihr elektrisches Knowhow mit dem Interesse an der Regelungstechnik, arbeiten gerne selbständig und sind gleichwohl ein Teamplayer / eine Teamplayerin?
Dann sind Sie die ideale Verstärkung für unser dynamisches Team. Als

Servicetechniker Elektro (m/w) (80-100%)

erwartet Sie ein vielseitiger Aufgabenbereich:

- Konfiguration von Bewässerungs- und Klimasteuerungen und Inbetriebnahmen von Sensoren, Wetterstationen, Ventilen, Pumpen, Motoren, Arbeitserfassungssystemen usw.
- Service- und Wartungsarbeiten bei bestehenden Anlagen
- Elektrische Installationen im Zusammenhang von Neubauten und Erweiterungen.
- Einsatzgebiet ganze Schweiz in und um Gewächshäuser

Das zeichnet Sie aus:

- Sie sind eine verantwortungsbewusste Persönlichkeit, die gerne sowohl selbständig als auch im Team arbeitet
- Lernbereitschaft und Freude an der Regelungstechnik (Erfahrung von Vorteil)
- Genaues und sauberes Arbeiten ist für Sie eine Selbstverständlichkeit
- Sie verfügen über eine Ausbildung als Elektroinstallateur mit EFZ
- Sie besitzen einen Führerausweis Kategorie B
- Gute Deutsch- und allenfalls Französischkenntnisse runden Ihr Profil ab

Wir bieten Ihnen:

- Eine spannende und abwechslungsreiche Tätigkeit in einem aufgestellten jungen Team
- Eine solide Einarbeitung
- Geschäftsauto inkl. Privatnutzung und Mobiltelefon
- Ein zeitgemässes Salär und fortschrittliche Sozialleistungen

Wenn Sie sich wiedererkennen, dann überzeugen Sie uns mit Ihrer Bewerbung per Email.
Unsere Leiterin Personal, Frau Viola Dambowy (044 274 10 21 / jobs@gvz-rossat.ch) freut sich, Ihre Unterlagen zu erhalten.

gvz-rossat ag/sa
Industriestrasse 10, 8112 Otelfingen
Chemin du Milieu 6, 1580 Avenches
Tel. 044 271 22 11
www.gvz-rossat.ch

VS AAZ 0907954

MOCK BAU GmbH

Traumjob: Schweizweit selbständig mit grossem Arbeitsspektrum. Wir suchen nach Vereinbarung einen

Eidg. dipl. Elektroinstallateur

Sie sind ein Eidg. dipl. Elektroinstallateur und haben Lust, in einem jungen, dynamischen Team zu Arbeiten. Sie haben gerne Abwechslung, arbeiten einerseits im Büro und andererseits im Freien. Sie fahren gerne Auto und haben Freude, schweizweit zu Arbeiten. Ihr Aufgabenbereich ist sehr vielseitig, dies beinhaltet Aufnahmen von Installationsanzeigen privat wie auch an öffentlichen Stellen, wie Bahnhöfen, Flugplätzen usw. Sie führen und organisieren selbständig eine Abteilung bei uns intern in Zusammenarbeit mit unserer Baumeisterabteilung. Wenn Sie sich angesprochen fühlen, so zögern Sie nicht und melden sich für eine Bewerbung bei uns.

Sie müssen im Team arbeiten können, sind zuverlässig und strapazierbar, freundlich im Umgang mit Kunden und bringen Freude mit. Wir bieten eine zeitgemässe und vollumfängliche Entlöhnung mit allen Sozialleistungen an.

Nun liegt es an Ihnen ...

Mock Bau GmbH
Mitteldorf 1, 3283 Kallnach
Kontaktperson: Herr Pascal Mock
Telefon 079 680 59 52
E-Mail: mock.pascal@mockbau.ch

VS MRE 090818

Stadt Winterthur

Für unsere **Sekundarschule Stadt**
(Schulhäuser Heiligberg & St. Georgen)
suchen wir per sofort

1 Schulleiterin/Schulleiter 35 – 50%
1 Schulleiterin/Schulleiter 65 – 80%

Detaillierte Ausschreibung anfordern unter
ksp.stadt-toess@win.ch oder einsehen unter:

www.vsa.zh.ch/Aktuell/Stellenbörse/Regelschulen
oder www.educajob.ch

VS SMA 090805

FEHLMANN

FEHLMANN AG entwickelt, produziert und vertreibt weltweit qualitativ hochwertige Werkzeugmaschinen, die im Bereich Präzisions-Fräsen und Bohren weltweit höchste Anerkennung finden.

Im Sinne einer **Nachfolgeregelung** suchen wir für die Bedienung unserer hochpräzisen CNC-Schleifmaschinen einen versierten

CNC-Rundschleifer

Ihre Aufgaben:
- Rund-Schleifbearbeitung von Präzisionsbauteilen für unsere Werkzeugmaschinen
- Innen/Aussen-Rundschleifbearbeitung auf Studer und Voumard
- Selbständiges Einrichten, Programmieren und Bedienen der Maschine

Anforderungsprofil:
- Abgeschlossene Berufslehre im oben erwähnten Tätigkeitsgebiet
- Mehrjährige Berufspraxis als Rund- und/oder Flachschleifer zwingend

Wir bieten:
- Moderner Maschinenpark
- Attraktive Anstellungsbedingungen, kein Schicht-Betrieb
- Gründliche Einarbeitung in den Aufgabenbereich

Haben wir Ihr Interesse geweckt? Dann erwarten wir gerne Ihre Bewerbung vorzugsweise per E-Mail an unseren Personalleiter, Herrn Rolf Blauenstein.

Fehlmann AG, Maschinenfabrik, 5703 Seon
www.fehlmann.com, Tel. 062 769 11 11
E-Mail: rolf.blauenstein@fehlmann.com

VS AAZ 090808

---

vitasol Gesundheitszentrum

Gesundheitszentrum Vitasol – Luzern

Wir bieten neben Hausärzten auch Spezialisten in schulmedizinischen und alternativmedizinischen Fachbereichen. Das Gesundheitszentrum Vitasol gilt für praktisch alle Krankheitsbilder als erster Kontaktpunkt für Ihre Genesung.

Fachärztin / Facharzt für Allgemeinmedizin (40-100%)

Möchten Sie gerne als Arzt oder Ärztin selbständig arbeiten, dann sind Sie bei uns genau richtig. Sie sind eine belastbare, verantwortungsbewusste und unternehmerisch denkende Persönlichkeit mit hoher sozialer und fachlicher Kompetenz. Ihr Verantwortungsbereich liegt beim Behandeln und Versorgen unserer Patienten. Dank unserem Praxisteam werden Ihnen die meisten administrativen Aufgaben abgenommen, damit Sie sich vollumfänglich um die Patienten kümmern können.

Ihre Anstellungsmöglichkeit, ob selbständig oder als Angestellter, können Sie gerne mit uns besprechen. Für Wünsche, Ideen oder Anregungen haben wir jederzeit ein offenes Ohr.

Ihr Profil:
- Eidgenössischer oder anerkannter Facharzttitel Allgemein- oder innere Medizin
- Sehr gute Selbstorganisation und Eigenverantwortung
- Sprachlich besitzen Sie mindestens das Deutsch-Zertifikat C1
- Sie verfügen über eine eigene ZSR-Nummer
- Als Allgemeinmediziner/in haben Sie bereits medizinische Erfahrung gesammelt.

Wir bieten
- Mitarbeit in einem jungen, aufgeschlossenen und motivierten Team
- Selbständiges Arbeiten und Möglichkeit zur persönlichen Entfaltung
- Attraktive Anstellungsbedingungen direkt am See der Stadt Luzern

Gesundheitszentrum Vitasol
Frau Dr. Silvia Bieri, Haldenstrasse 47, 6006 Luzern
+41 79 924 91 07, bierisilvia00@gmail.com, www.vitasol.ch

VS AAZ 090518

KOST+PARTNER Ingenieure und Planer

Kost + Partner AG, Schubiger AG Bauingenieure und Trachsel AG Bauingenieure in Sursee und Luzern sind innovative Ingenieurunternehmen mit einer breiten Tätigkeitspalette und rund 120 Mitarbeitenden.

Zur Ergänzung und Führung unseres Teams Verkehr in Sursee suchen wir eine initiative Persönlichkeit.

TEAMLEITER/IN VERKEHR 80 – 100%

Bauingenieur/in ETH/FH

Zu Ihren Aufgaben gehören:
- Selbständige Bearbeitung und Koordination von Projekten inkl. Termin- und Kostenkontrolle im Tief-, Werkleitungs- und Verkehrsanlagenbau
- Pflege von bestehenden und Aufbau von neuen, dauerhaften Kundenbeziehungen
- Erstellung von Ingenieur-Offerten
- Leitung des Teams Verkehr
- Stellvertretung des Bereichsleiters

Sie verfügen über:
- Bauingenieur-Ausbildung an einer anerkannten Hochschule
- Berufserfahrung in der Projektleitung von Verkehrsanlagen und Werkleitungen
- Leistungsbereitschaft, Verantwortungsbewusstsein und unternehmerisches Denken
- Führungserfahrung oder Interesse an Mitarbeiterführung
- Natürliche Autorität, Team- und Kommunikationsfähigkeit

Wir bieten:
- Vielseitige Aufgaben bei interessanten Projekten
- Die Möglichkeit, Ihre Führungserfahrung einzubringen und auszubauen
- Bei Eignung Entwicklungsmöglichkeiten in der Firmengruppe

Für weitere Informationen steht Ihnen der Bereichsleiter Erich Odermatt (Tel. 041 926 06 41) gerne zur Verfügung. Ihre Bewerbungsunterlagen senden Sie bitte an Beatrice Blättler, Ressortleiterin Personelles (beatrice.blaettler@kost-partner.ch).

KOST+PARTNER AG Ingenieure und Planer
Industriestrasse 14 | Postfach | 6210 Sursee
T 041 926 06 06 | info@kost-partner.ch
www.kost-partner.ch

Ein Unternehmen der Firmengruppe
KOST+PARTNER AG | SCHUBIGER AG | TRACHSEL AG

VS AKI 090713

Lerch

Lerch AG Bauunternehmung. Ein etabliertes und erfolgreiches Unternehmen mit Sitz in Winterthur und Niederlassung in Zürich. Wir suchen SIE per sofort, oder nach Vereinbarung als

Holzbau-Polier oder Vorarbeiter (m/w)
(Auch Praktikum Holzbau-Techniker möglich)

Ihr Tätigkeitsgebiet:
- Realisierung von Bauten aller Art, Schwerpunkt Renovation
- Führen eines Teams
- Rapportierung in unserem ERP-System

Anforderungsprofil:
- Abgeschlossene Ausbildung zum Zimmermann mit entsprechender Weiterbildung zum Vorarbeiter oder Polier
- Flexibel und teamfähig
- Offen, belastbar und exakte Arbeitsweise
- Zuverlässig und selbstständig

Haben wir Ihr Interesse geweckt?
Dann freuen wir uns über Ihre Bewerbung!
Lerch AG Bauunternehmung
Personalabteilung
Scheideggstrasse 30
8401 Winterthur

VS AKI 090812

Die WinCool GmbH entwickelt und produziert umweltschonende, hochwertige Befeuchtungs- und Kühlsysteme.

Zur Verstärkung unseres Teams suchen wir einen

Servicemonteur

Sie schätzen selbstständiges, sauberes und verantwortungsvolles Arbeiten. Sie sind an Langstreckenfahrten gewöhnt. Wenn Sie zudem zuverlässig, motiviert und belastbar sind, dann freuen wir uns auf Ihre Bewerbungsunterlagen.

Ihr Profil:
- Technische Grundausbildung
- Stilsicheres Deutsch in Wort und Schrift
- Selbstständig, engagiert und gewissenhaft
- Fahrausweis B

Wir bieten:
- Vielseitige und selbstständige Tätigkeit
- Zeitgemässe Anstellungsbedingungen, flexible Arbeitszeiten

Unterlagen senden an: info@wincool.ch

WinCool GmbH
St. Dionysstrasse 31
CH – 8645 Jona
Tel.: +41 55 440 38 90
Fax: +41 55 440 38 11
E-Mail: info@wincool.ch

VS NHA 090835

Gesucht ab sofort

Automechaniker

für unsere Werkstatt in Recherswil.

Telefon 079 439 37 01
032 636 07 86

VS RWR 090640

PFLEGEBERUFE

Home Instead Seniorenbetreuung
Zuhause umsorgt

Wir wachsen stetig und suchen:

SRK-Pflegehelfer-/in
Oder **pensionierte SRK-Pflegehelfer-/in**
Sie sind zeitlich flexibel
Sie möchten genügend Zeit für Ihre Kunden
Sie möchten älteren Menschen helfen, solange wie möglich daheim leben zu können
Sie sprechen und schreiben gut deutsch
Sie sind über 25 Jahre alt
Sie haben Interesse an internen Schulungen

Dann sind Sie bei uns genau richtig!
Ein motiviertes, engagiertes Team freut sich auf Ihren Anruf oder Ihr Mail

Seniorenbetreuung Obersee GmbH
Bahnhofplatz 10; 8853 Lachen
Tel: 055 611 60 37
jacqueline.koller@homeinstead.ch

VS AKI 090117

VS AAZ 090895

RÄTIA

Für unseren mechanischen Produktionsbetrieb in Domat/Ems suchen wir eine/n

Polymechaniker/in (100%)

und

Polymechaniker/in (100%) Abendschicht

Ihre Aufgaben

- selbstständiges Programmieren und Einrichten von CNC-gesteuerten Bearbeitungscentern
- Messen und Prüfen der Teile
- Mitarbeit bei der Verbesserung und Optimierung von Prozessen und Abläufen

Ihr Profil

- abgeschlossene Grundausbildung als Polymechaniker
- gute CNC-Kenntnisse (vorzugsweise Fanuc)
- selbstständige Arbeitsweise

Möchten Sie gerne unser Team unterstützen, sind belastbar und flexibel, dann freuen wir uns auf Ihre Bewerbungsunterlagen.

Rätia Mechanik AG
Fabian Cavelti, Paleu Sura 10, 7013 Domat/Ems,
Tel. 081 258 30 20
info@raetia-mechanik.ch / www.raetia-mechanik.ch

GEMEINDE QUARTEN

Quarten liegt direkt am Walensee und ist eine attraktive und vielfältige Gemeinde mit rund 2'880 Einwohnern in sieben Dörfern und Fraktionen. Unsere jetzige Stelleninhaberin übernimmt eine neue Herausforderung. Wir suchen deshalb auf den 1. Februar 2019 oder nach Vereinbarung eine/n kommunikative/n und kundenorientierte/n

Leiterin oder Leiter Sozialamt (50 - 80 %)

Was Sie erwartet
- zielgerichtete Beratung und Betreuung von Menschen in schwieriger persönlicher und wirtschaftlicher Lage
- Prüfung, Berechnung und Verfügung des Anspruches auf gesetzliche Sozialhilfe, Alimentenbevorschussung und Mutterschaftsbeiträge
- Zusammenarbeit mit internen und externen Fachstellen
- enge Unterstützung durch die Finanzverwaltung bezüglich Kreditorenbuchhaltung, Monatsauszahlungen, Rückforderungen, Abrechnungswesen und Statistik
- je nach Aufgabenbereich und Arbeitspensum Administration des Asylwesens

Was wir erwarten
- eine motivierte, belastbare und flexible Persönlichkeit mit Teamgeist
- praktische Beratungs- und Berufserfahrung in der gesetzlichen Sozialhilfe oder Bereitschaft zur Einarbeitung in diese Thematik
- Ausbildungsnachweis oder Bereitschaft, diesen zu erwerben (z.B. Gemeindefachschule)
- Sozialkompetenz
- selbständige, exakte und verantwortungsbewusste Arbeitsweise
- Freude am Umgang mit Menschen

Was wir bieten
- eine verantwortungsvolle, vielseitige und abwechslungsreiche Tätigkeit
- modern eingerichteter Arbeitsplatz
- zeitgemässe Sozialleistungen und anforderungsgerechte Entlöhnung
- Zusammenarbeit im Team

Sind Sie interessiert? Dann senden Sie Ihre vollständigen Bewerbungsunterlagen inkl. Foto und Gehaltsvorstellung an die Politische Gemeinde Quarten, Personaladministration, Amazellenstrasse 2, 8882 Unterterzen. Für Auskünfte steht Ihnen Gemeindepräsident Erich Zoller (081 720 33 35, erich.zoller@quarten.ch) gerne zur Verfügung. Wir freuen uns auf Sie!

VS AKI 090884

SL MOTORBIKE
Moto & Quad / 4536 Attiswil

Die SL Motorbike GmbH ist ein zukunftsorientiertes Unternehmen und führender Anbieter im Quad- / ATV-Bereich. Zur Ergänzung unseres Teams in Attiswil suchen wir einen motivierten

Mechaniker / Werkstattleiter EFZ

Ob Landmaschinen- / Motorrad- / Auto- oder Baumaschinen-Mechaniker

Deine Aufgaben:
- Koordination und Führung der Werkstatt
- Offertenwesen
- Unterhalt und Service an Fahrzeugen
- Umbauten gem. Kundenwünschen
- Spezialanfertigungen

Dein Profil:
- Du hast eine abgeschlossene Lehre als Mechaniker
- Saubere und sorgfältige Arbeitsweise
- Du bist dir selbständiges und exaktes Arbeiten gewohnt
- Teamfähig, flexibel und verantwortungsbewusst
- Freundlich und gewandt im Umgang mit Kunden
- Mündliche Französischkenntnisse von Vorteil
- Sehr gute Deutschkenntnisse
- Mehrjährige Berufserfahrung von Vorteil

Deine Perspektiven:
- Interessante, abwechslungsreiche und anspruchsvolle Aufträge
- Fortschrittliche Sozialleistungen und Entlöhnung
- Gut eingerichtete Werkstatt und Infrastruktur
- Angenehmes Betriebsklima in einem leistungsorientierten Umfeld und jungen Team

Haben wir dein Interesse geweckt und möchtest du beim grössten Quad- und ATV-Dealer der Schweiz arbeiten?

Wir freuen uns auf deine Bewerbung oder deinen Anruf.

SL Motorbike GmbH
Daniel Hofstetter, Solothurnstrasse 57c, 4536 Attiswil
info@sl-motorbike.ch, 032/ 636 09 30

SMC TGB online QUADRO POLARIS YAMAHA

VS AKI 090716

BÜHLMANN KÜHLANLAGEN AG

Wir, die Firma Bühlmann Kühlanlagen AG in Studen, sind der Spezialist für Kälte- und Klimaanlagen. Dank langjähriger Erfahrung haben wir ein grosses Knowhow in der Planung, Projektierung, Beratung sowie Installation.

Zur Verstärkung unseres jungen, motivierten und sehr engagierten Service-Teams, suchen wir per sofort oder nach Vereinbarung einen/eine

Kältetechniker/in für den Innendienst sowie Service/Montage (80–100%), m/w

Ihr Aufgabengebiet:
- Serviceleiter Innendienst für Beratung, Verkauf, Disposition, Kalkulation und Erstellen von Offerten
- Einsatz im Aussendienst für das selbständige und kundenfreundliche Ausführen von Montage-, Wartungs- und Reparaturarbeiten von Kühlanlagen, Klimageräten und Kaltwasseranlagen sowie Wärmepumpen
- Periodischer Pikettdienst gemäss Einsatzplan
- Gewährleisten eines reibungslosen Auftragablaufs und einer hohen Kundenzufriedenheit

Anforderungsprofil:
- Abgeschlossene Berufslehre als Kältetechniker/in
- Vorzugsweise Erfahrung als Serviceleiter/in im Innendienst
- Praxiserfahrung im Service/Wartung/Anlagenbau von Kühl-, Klima- und Kaltwasseranlagen sowie Wärmepumpen
- Stilsicheres Deutsch, mündliche Französischkenntnisse von Vorteil
- Führerschein (Kat. B)

Wir bieten:
- Selbständige und vielseitige Aufgaben mit hoher Eigenverantwortung
- Attraktive Arbeits- und Anstellungsbedingungen
- Ein familiäres und kollegiales Arbeitsklima

Sie sind eine freundliche und selbständige Person, welche bereit ist, eine sehr abwechslungsreiche und interessante Stelle anzutreten?

Dann bewerben Sie sich bitte sofort per E-Mail oder senden Sie Ihre Unterlagen an untenstehende Adresse. Frau Sonja Schafroth freut sich sehr auf Ihre Bewerbung!

Bühlmann Kühlanlagen AG
Frau Sonja Schafroth
Büetigenstrasse 2
CH-2557 Studen
Tel. +41 32 355 21 11
s.schafroth@buehlmannkuehlanlagen.ch / www.buehlmannkuehlanlagen.ch

VS AKI 090778

Sie arbeiten gerne in einem kleinen Team und lieben abwechslungsreiche Arbeit?
Sie fertigen gerne Kleinstserien und Einzelstücke und haben Freude an konventioneller und CNC-Arbeit?

Dann sind Sie die richtige Person. Zur Verstärkung unseres Teams suchen wir per sofort oder nach Vereinbarung einen/eine

Polymechaniker/In Fachbereich CNC Drehen

Ihre Aufgaben:
- Einrichten und Bedienen der CNC-Drehmaschine
- Erstellen, optimieren und archivieren der CNC-Programme an der Maschine
- Sicherstellen der Qualität der hergestellten Teile, Selbstprüfung

Ihr Profil:
- Sie verfügen über eine abgeschlossene Berufslehre als Polymechaniker.
- Sie können einige Jahre Berufspraxis in einem metallverarbeitenden Betrieb vorweisen
- Sie beherrschen das Handwerk des CNC-Drehens bis hin zu komplexen Teilen
- Sie sind bereit, Ihre Erfahrung als CNC-Dreher aktiv in das Team einzubringen
- Sie sind speditiv, belastbar, kollegial und zielfokussiert

Wir bieten Ihnen eine sehr interessante und abwechslungsreiche Tätigkeit in einem tollen kleinen Team!

Interessiert? Dann schicken Sie Ihre Bewerbungsunterlagen bitte an:

SPIWA Mechanik AG
Martin Spichiger
Kurzeneistrasse 7
3457 Wasen im Emmental
Tel. 034 437 15 56
spiwa@spiwa.ch

VS AAZ 090802

Urma AG producteur suisse d'outils de précision et importateur de machines outils. Nous développons et produisons des outils d'alésage modulaires de haute performance à Rupperswil, et sommes le représentant exclusif en Suisse des machines-outils Haas.

Technicien/ne de maintenance (Machines-outils) pour la Suisse Romande

Pour notre département Haas-Service nous recherchons un/e technicien/ne de maintenance fiable et hautement motivé(e) 100%.

Vos tâches:
- Mise en route de centres d'usinage (tours et fraiseuses)
- Maintenance et remise en état
- Support technique, formation de la clientèle, adaptations et trouble shooting

Votre profil:
- Formation technique (polymécanicien, mécanicien automobile ou formation semblable)
- Vous êtes de langue maternelle française, la connaissance de l'anglais est nécessaire
- Permis de conduire valable (Cat. B)
- Age idéal: 25-45 ans

Notre offre:
- Une activité variée comportant des responsabilités avec une grande autonomie
- Un cadre de travail agréable au sein d'une équipe professionnelle
- Cours de perfectionnement en Suisse, en Belgique et aux USA (Californie)
- Votre mode de transport: Mercedes Vito, entièrement équipé des outils nécessaires à votre activité

Vous êtes intéressé/e ? Et vous repondez au profil? Nous vous invitons à postuler par mail ou par courrier à l'adresse ci-dessous.

Nous nous réjouissons de faire votre connaissance.

Urma AG Werkzeugfabrik
Herr Michel Godel, Directeur, Obermatt 3, 5102 Rupperswil, +41 79 575 40 85
m.godel@urma.ch, www.urma.ch

VS AAZ 090513

g. stauffer & co. ag Murgenthalerstrasse 4 CH-4629 Fulenbach Tel. +41 (0) 62 917 40 20 Fax +41 (0) 62 917 40 29 info@staco.ch www.staco.ch

Wir sind ein zukunftsorientiertes, erfolgreiches Unternehmen in den Bereichen Präzisionsmechanik und Werkzeugbau für Stanztechnik.

Zur Verstärkung unseres Teams suchen wir per sofort oder nach Vereinbarung eine/n qualitätsbewusste/n, zuverlässige/n und teamfähige/n

Polymechaniker/in Drahterodieren

Zu Ihrem Aufgabenbereich gehören:
- Drahterodieren auf unseren AGIECUT-Maschinen.
- Programmierung via CAM DCAMCUT auf Basis Solidworks.
- Maschinen einrichten und Fertigung von Einzelteilen und Kleinserien in den Bereichen Präzisionsmechanik und Werkzeugbau.
- Qualitäts- resp. Selbstkontrolle.

Wir wünschen von Ihnen:
- Abgeschlossene Berufslehre als Polymechaniker.
- Einige Jahre Berufserfahrung.
- Freude und Begeisterung am Beruf und Einzelteilfertigung.
- Selbständiges Arbeiten.
- Teamfähigkeit.
- 100%ige Selbstprüfung.
- Qualität und Effizienz.

Falls Sie sich angesprochen fühlen und dazu ein grosses Quantum an Eigeninitiative besitzen, rationell denken und handeln können, dann zögern Sie nicht und setzen Sie sich mit unserem Geschäftsführer Beat Hauser in Verbindung.

Wir freuen uns auf Ihre schriftlichen Bewerbungsunterlagen.

VS AAZ 090875

Präzisionsmechanik I Werkzeugbau für Stanztechnik

g. stauffer & co. ag Murgenthalerstrasse 4 CH-4629 Fulenbach Tel. +41 (0) 62 917 40 20 Fax +41 (0) 62 917 40 29 info@staco.ch www.staco.ch

Wir sind ein zukunftsorientiertes, erfolgreiches Unternehmen in den Bereichen Präzisionsmechanik und Werkzeugbau für Stanztechnik.

Zur Verstärkung unseres Teams suchen wir per sofort oder nach Vereinbarung eine/n qualitätsbewusste/n, zuverlässige/n und teamfähige/n

Polymechaniker/in EFZ

CNC Fräsen 3-Achsen / Heidenhain / Mastercam

Zu Ihrem Aufgabenbereich gehören:
- CNC-Fräsen und Bohren auf 3-achsigen Bearbeitungszentren.
- CAM Programmierung auf Mastercam.
- Maschinen einrichten und Fertigung von Einzelteilen und Kleinstserien in den Bereichen Präzisionsmechanik und Werkzeugbau.
- Qualitäts- und Selbstkontrolle.

Wir wünschen von Ihnen:
- Abgeschlossene Berufslehre als Polymechaniker.
- Einige Jahre Berufserfahrung.
- Freude und Begeisterung am Beruf und Einzelteilfertigung.
- Selbständiges Arbeiten.
- Teamfähigkeit.
- 100%ige Selbstprüfung.
- Qualität und Effizienz.

Wenn Sie sich angesprochen fühlen und dazu ein grosses Quantum an Eigeninitiative besitzen, rationell denken und handeln können, dann zögern Sie nicht und setzen Sie sich mit unserem Geschäftsführer Beat Hauser in Verbindung.

Wir freuen uns auf Ihre schriftlichen Bewerbungsunterlagen.

Präzisionsmechanik I Werkzeugbau für Stanztechnik

Beer Grill AG, ein mittelständisches Familienunternehmen der Systemgastronomiebranche entwickelt, produziert und vertreibt hochwertige, innovative Qualitätsprodukte im Investitionsgüterbereich am Standort Villmergen AG.

Zur Ergänzung suchen wir per sofort oder nach Vereinbarung einen

Servicetechniker 100% im Aussendienst

Was Sie über unsere vakante Stellen wissen müssen:

- Ausbildung zum Elektromechaniker (Reparaturen/Servicearbeiten an einem sehr umfangreichen Gerätesortiment)
- in Deutsch und Französisch verhandlungssicher
- Berufserfahrung im Kundendienst
- zwischen Fribourg und Bern wohnhaft
- zeitgerechte Entlöhnung
- selbstständige Tätigkeit
- gründliche Einarbeitung

Noch Fragen? Herr Benjamin Bihr gibt gerne Auskunft (056 618 78 00)
Interessiert? Dann senden Sie Ihre vollständigen Bewerbungsunterlagen mit Foto an Frau Denise Strasser.
Wir freuen uns Sie persönlich kennen zu lernen.

Beer Grill AG, Denise Strasser, Allmendstrasse 7, 5612 Villmergen
denise.strasser@beergrill.com, www.beergrill.com

VS AAZ 090763

Polizeidurchsage:
«Informationsveranstaltung am Mittwoch, **28.11.2018** in Bern. Anmeldung unter polizei-job.ch»

Die Kantonspolizei Bern als eines der grössten Polizeikorps der Schweiz mit über 2500 Mitarbeitenden gewährleistet Sicherheit und Hilfe – umfassend, für alle, rund um die Uhr. Deshalb bieten wir Ihnen die Chance für die

Ausbildung zur Polizistin oder zum Polizisten mit eidg. Fachausweis

Täglich am Puls des Geschehens, täglich neue Begegnungen, täglich neue Herausforderungen. Facettenreich, spannend und erfüllend. So könnte Ihr neuer Berufsalltag sein, ein Alltag voller Abwechslung und Verantwortung!

Informieren Sie sich über diesen attraktiven Beruf auf unserer Homepage **www.polizei-job.ch.** Dort finden Sie weitere Angaben zum Anforderungsprofil, zum Auswahlverfahren und alles, was Sie benötigen, um sich zu bewerben.

POLICE

Ihre Berufsvorteile
– Top-Ausbildung bei vollem Lohn!
– Schulbeginn im Oktober 2020
– Einer der interessantesten Berufe!

VS AAZ 090637

Altersheim Hofmatt
Hofmattweg 2, 3043 Uettligen BE., Telefon 031 828 22 22

Das Altersheim Hofmatt liegt oberhalb des Wohlensees.
Die 53 Bewohnenden geniessen ein schönes Zuhause und eine fantastische Aussicht auf die Alpen. **Sie schätzen unser aktives und offenes Haus mit der freundlichen und familiären Atmosphäre**

Es kommen grosse und spannende Veränderungen auf uns zu; wir wollen bauen und uns vergrössern und anschliessend den bestehenden Bau sanieren.

Hinschauen, analysieren, Massnahmen ergreifen, Veränderungen vornehmen, Bewährtes weiterführen, organisieren, aufbauen, entwickeln, mitreden, das Optimale anstreben. Dies sind Aufgaben, die Sie an dieser interessanten Stelle erwarten. Als unser neues Kadermitglied

Leiter/-in Betreuung und Pflege 90-100%

sind Sie für die personellen, organisatorischen und konzeptionellen Führungsaufgaben verantwortlich. Zudem übernehmen Sie die Budget- und Qualitätsverantwortung für Ihren Bereich und arbeiten eng mit den verschiedenen Schnittstellen zusammen. Neben Ihrer Fachkompetenz überzeugen Sie als integre Persönlichkeit, die auf rasch ändernde Situationen reagieren kann. Ihre Erfahrung ermöglicht Ihnen eine situationsgerechte Kommunikation und den Umgang mit elektronischen Hilfsmitteln (easyDok, BESA, pep usw.). Die bevorstehenden Bauarbeiten werden vom Betrieb stetige Anpassungen verlangen. Vieles wird erst noch bestimmt und dieses Mitgestalten ergänzt den vielfältigen Job.

Sie bringen eine höhere Fachausbildung im Pflegebereich (HF, AKP, DN II) mit, verfügen über die zusätzlichen Führungsweiterbildungen in Personal- und Organisationsmanagement sowie Führungserfahrung. Sie finden eine optimale Balance zwischen wirtschaftlichem Handeln, professioneller Pflege und herzlicher Betreuung

Reizt Sie diese besondere Herausforderung? Dann reichen Sie Ihre Unterlagen ein an die Heimleiterin erika.kirchen@hofmattuettligen.ch oder per Post an Hofmattweg 2, 3043 Uettligen.

VS AAZ 090788

St.Petersinsel
Île saint-pierre
RESTAURANT & HOTEL CLOITRE
DEPUIS 1127

Reif für die Insel? Die St. Petersinsel verfügt über eine grosse dynamische Restauration, vielfältige Bankett- und Seminarräume, ein Self-Service Bistro und 13 renovierten Top ***-Zimmer.

Wir suchen ein neues Insel-Team-Mitglied, welches mit uns die Saison auf der schönsten Insel der Schweiz für viele Besucher zu einem unvergesslichen Erlebnis macht.

Receptionist (m/w)

ab März - November 2019, 100%

Ihre Aufgaben umfassen unteranderem die Gästebetreuung vor Ort, Annahme und Bearbeitung von Seminar- und Bankettanfragen sowie das Durchführen von Tages- & Kassenabschlüssen im Protel. Wir erwarten von Ihnen eine solide Ausbildung mit mehrjähriger Erfahrung in der Gastronomie und Hotellerie, eine versierte Anwendung der MS Office-Programme sowie fliessende Deutsch- und Französischkenntnisse.

Ein kollegiales & junges Team sowie ein einzigartiger Arbeitsplatz mitten in der Natur erwarten Sie. Haben wir Ihr Interesse geweckt? Dann senden Sie uns Ihre Bewerbungsunterlagen mit Foto zu. Wir freuen uns, von Ihnen zu hören.

Franziska Immer, Restaurant & Klosterhotel St. Petersinsel, CH-3235 Erlach
Tel. 032 338 11 14, gastgeber@st-petersinsel.ch, www.st-petersinsel.ch

VS AME 090815

LEHRSTELLEN

Hast du Lust auf Hightech und willst du endlich ins Berufsleben starten? Dann komm zu uns!

Folgende Ausbildungsplätze haben wir für 2019 zu besetzen:

Produktionsmechaniker/in EFZ
Polymechaniker/in EFZ
Elektroniker/in EFZ

Bist du interessiert? Dann melde dich noch heute.
Wir freuen uns über deine vollständigen Bewerbungsunterlagen.

Haag-Streit Diagnostics
Andres Aebi, Berufsbildner
Gartenstadtstrasse 10, 3098 Köniz

Tel +41 (0) 31 978 01 92
andres.aebi@haag-streit.com
www.haag-streit.com

HAAG-STREIT DIAGNOSTICS

VS AME 090715

VS AME 090826

STEINHAUSER
Treuhand und Steuerberatung

Lust, mit anzupacken?

Wir sind ein kleines, feines Treuhandunternehmen in Lyss und Bern, das mit viel Herzblut und Engagement Unternehmen wie auch Privatpersonen im Treuhandwesen betreut. Dabei legen wir sehr viel Wert auf eine sorgfältige und gründliche Arbeitsweise. Ebenso wichtig sind uns der Humor im Arbeitsalltag und die Freude an der vielseitigen Arbeit im Treuhandwesen.

Zum aktiven Mitwirken suchen wir per 1. Februar 2019 oder nach Vereinbarung

TreuhänderIn 80% bis 100%

Ihre Verantwortungsbereiche:
- Selbständige Buchführungsarbeiten inkl. Jahresabschluss
- Erstellen von MWST-Abrechnungen
- Ausfüllen von Steuererklärungen für natürliche und juristische Personen
- Abwicklung von Lohnmandaten

Ihr Profil:
- Fundierte Praxiserfahrung in einem Treuhandunternehmen
- Vorzugsweise abgeschlossene Ausbildung als TreuhänderIn mit eidg. Fachausweis
- Aufgestellt, flexibel, zuverlässig und pflichtbewusst
- Kühler Kopf auch in hektischen Situationen

Wir bieten Ihnen:
- Selbständiges Arbeiten
- Abwechslungsreiches, breites Aufgabengebiet
- Eine hohe Wertschätzung Ihrer Arbeit
- Zeitgemässe Anstellungsbedingungen

Haben Sie Lust, diese spannende Herausforderung anzupacken? Dann freuen wir uns über Ihre vollständigen Bewerbungsunterlagen per E-Mail an Frau Nicole Steinhauser, info@steinhauser-treuhand.ch.

STEINHAUSER Treuhand und Steuerberatung, Hirschenplatz 1A, 3250 Lyss, Tel. 031 951 81 33

Schurwollbettwaren + Massivholzbetten

Bestes Schlafklima für jedermann!

Fachgeschäft für Naturbettwaren

Massivholzbetten in über 60 Design
***fanello* - Naturbettsystem**
Naturlatexmatratzen
Schurwollduvets und -Kissen
antirheumatische Bettauflagen

Spycher-Handwerk AG
Schaukarderei Huttwil

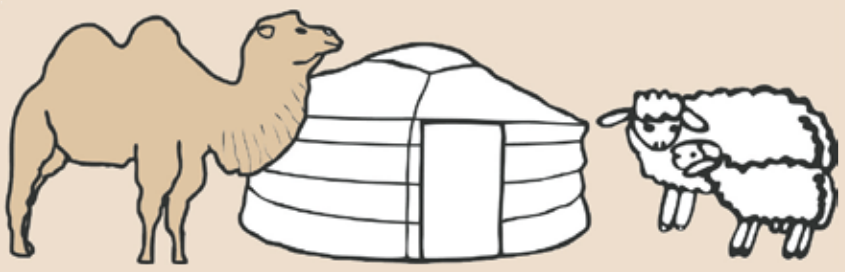

www.kamele.ch
062 962 11 52

VS SSC 087454

Besuchen Sie unseren Laden in Huttwil - wir beraten Sie gerne!

Am Ende sind wir für Sie da

Das Zürcher Lighthouse bietet ein letztes Zuhause für unheilbar kranke Menschen.

STIFTUNG ZÜRCHER LIGHTHOUSE

Zürcher Lighthouse
Carmenstrasse 42, 8032 Zürich
Telefon 044 265 38 11
www.zuercher-lighthouse.ch

ZEWO ZERTIFIZIERT CERTIFIÉ CERTIFICATO

Für unbeschwerte Festtage
Kohlen-hydrate
Zucker
Fett
reduforte biomed
3in1
Gewichtskontrolle, Prävention und Behandlung von Übergewicht
Contrôle du poids, prévention et traitement du surpoids
Reduziert die Kalorienaufnahme aus
1. Zucker
2. Kohlehydraten
3. Fetten
120
Medizinprodukt
Klinisch nachgewiesen: 4 x mehr Gewichts-verlust*
«Sie möchten erfolgreich abnehmen? Dann sind Sie hier richtig!»
Gewinnen Sie ein Wellness-Weekend!
Nur für kurze Zeit!
Reduforte Biomed® reduziert die Kalorienaufnahme aus den Hauptnährstoffen Kohlenhydrate, Zucker und Fett.
*Als mit Diät und Bewegung alleine. Referenz: Grube B. et al., «IQP-VV-102, a Novel Proprietary Composition for Weight Reduction: A Double-Blind Randomized Clinical Trial for Evaluation of Efficacy and Safety», Hindawi Publishing Corporation, Vol. 2015, Art. ID 413075. Ergebnisse können von Person zu Person variieren.
BioMed®
Biomed AG, Überlandstrasse 199, 8600 Dübendorf
©Biomed AG. 10.2018. All rights reserved.
Alles erfahren Sie auf:
www.jetzt-in-form.ch/aktion-sh

SCHLOSSBERG
SWITZERLAND
PÄCKLISUNNTIG
Profitieren Sie am 9. Dezember 2018 von zusätzlichen 10% Rabatt*
*Aktion: z.B Bettwäsche-Garnitur 160 x 210 cm + Kissen 30% Rabatt nur 329 CHF statt 478 CHF mit zusätzlichen 10% Rabatt
FABRIKLADEN
SCHLOSSBERG SWITZERLAND
BONJOUR SWITZERLAND
Tösstalstrasse 14 | 8488 Turbenthal
Sonntag, 9.12.18 11:00 – 17:00 Uhr
VSJTH 086897