St. Galler Stadt- und Land-Anzeiger

Nr. 33 / 14.12.2018

Zustellung durch DIE POST

Anzeiger für die Stadt St. Gallen und Umgebung

Verlag Schweiz AG, Churerstrasse 158, 8808 Pfäffikon SZ, Tel. 058 404 04 44, Fax 058 404 04 45
www.verlag-schweiz.ch, info@verlag-schweiz.ch

WELLNESS-PRIVATHOTEL
Neu ★★★★
Die neueste Wellness-Anlage im Ort
Thermalwasser-Wellnesslandschaft mit Attraktionen im Bad, 7 x Saunen Oase
Wintergarten, Ruheräume, Naturfango, Massage
Salzschlamm- & Naturmoorpackung, Kosmetik
Wohlfühlgarantie auf über 740 m²
Größte Hotelwellness-Landschaft im Ort
"Wellness & Schlemmen"
Wellness-Privathotel Post an der Therme
Fam. Christian Baltes - D-79410 Badenweiler
Sofienstr. 1- Tel: 0049-7632/8248-0
Pauschalen im Internet unter:
www.privathotel-post.de
1412_SGZ1001 VS AMO 087136

BELLI'S-WEIHNACHTSVARIETE – Das Original in Roggwil

Auch in diesem Jahr bittet BELLI'S WEIHNACHTSVARIETE wiederum zu Tisch. Ein Feuerwerk für all Ihre Sinne; hierfür ist BELLI'S-WEIHNACHTS-VARIETE ein Garant. Lassen Sie sich Ihre Augen, Ihre Ohren und vor allem auch Ihren Gaumen verwöhnen.

Schon beim Eintritt auf das Gelände empfangen Sie abertausende Lichter, Weihnachtsbäume und wunderbare Weihnachtsmusik. Begrüsst werde Sie vom internationalen Artistenteam, das aus acht Nationen stammt.
Sofort fühlen Sie sich wohl, umsorgt und sind voller Spannung. Beginnen Sie Ihr Varieté mit einem stimmungsvollen Apéro im Vorzelt oder, für unsere VIPs, im historischen Barwagen. Nachdem Sie in den Speisesaal gebeten wurden, und persönlich an die Tische geleitet werden, geht es auch schon los.

4-Gänge-Menü mit drei Showblocks
Mit viel Liebe zum Detail verzaubern wir Sie nicht nur auf der Bühne! Unsere fantastische Küche ist in den zauberhaften Händen von Rose Gasser-Belli. Der erste Gang wird Ihnen musikalisch und tänzerisch von allen mitwirkenden Artisten, Tänzern und der Direktion persönlich präsentiert. Zur Vorspeise erhalten Sie einen bunten Blattsalat an einer feinen hausgemachten Vinaigrette, dazu Lachsmousse auf Blätterteig, Waldorfsalat im Gläsli und Eier-Brötchen. Im Anschluss servieren wir Ihnen eine Karotten-Ingwer-Suppe mit Kokosmilch und zum Hauptgang ein perfekt grilliertes Rinderfilet vom Mittelstück an einer Madeirasauce, serviert mit Kartoffelgratin und Blattspinat mit einem Hauch von Muskatnuss. Unser Dessert ist wie jedes Jahr eine Überraschung und rundet das Menü und Ihren Abend perfekt ab.

BELLI'S-WEIHNACHTSVARIETE ist einerseits ein kulinarischer Hochgenuss, wirbelnde Akrobatik, aber auch aussergewöhnliche Komik und Tanz. Das Aussergewöhnliche an diesem Varieté in Roggwil ist, dass sämtliche Artisten, Komiker, Tänzerinnen und die Direktion Sie als Gast auch komplett umsorgt und bedient. Mit viel Herzblut haben wir einen Ort geschaffen, um Sie aus dem Weihnachtsstress zu entführen und für ein paar Stunden in die funkelnde Welt des Varietés zu versetzen. Egal ob Sie einen romantischen Abend zu zweit, einen Familientreff oder sogar einen Firmenevent planen – wir kümmern uns herzlich und persönlich um Sie.

BELLI'S-WEIHNACHTSVARIETE
findet vom
16.11.2018 – 31.12.2018
in BELLI'S-EVENTLOKAL in Roggwil statt.

Weitere Info unter:
www.bellis-weihnachtsvariete.ch
oder 078 304 16 33

Las Vegas in Zürich

Der Schweizer Magier mit Weltruhm feierte am 5. Dezember in der MAAG Halle in Zürich die Premiere seiner bislang aufwendigsten Show. Peter Marvey präsentiert bis Ende Dezember zusammen mit Magierfreunden «Stars of Illusion» eine rasante und witzige Show, die die Zuschauerinnen und Zuschauer immer wieder in Staunen versetzt. Das Premierenpublikum, darunter viel Prominenz aus Wirtschaft und Unterhaltung, feierte den Magier und seine Freunde mit frenetischem Applaus. Bereits ist die mit ursprünglich 18 Vorstellungen geplante Produktion bis 29. Dezember verlängert worden, da über 70 Prozent der Karten schon vor der Premiere verkauft wurden.

Peter Marvey ist der bekannteste und erfolgreichste Schweizer Magier. Mit Engagements in Nordamerika, Asien, Afrika, Südamerika und Europa begeistert Marvey sein Publikum auf der ganzen Welt. Nun ist der Schweizer Künstler endlich wieder hierzulande in einer grossen Show zu sehen. In «Peter Marvey & Friends» tritt der Magier mit Freundinnen und Freunden auf, die er während seiner internationalen Tourneen kennenlernte. Mit dabei ist die britische Starmagierin Josephine Lee mit ihren unglaublichen Grossillusionen. Sie machte sich durch die TV-Show «Britain's Got Talent» einen Namen. Aus Kuba konnte das Quickchange-Duo Sixto & Lucia engagiert werden. Zurzeit versetzen sie in den USA bei «America's Got Talent» das Publikum und die Jury mit ihren blitzschnellen und einfallsreichen Kostümwechseln in Staunen. Galina & Sonny Hayes aus England, die souverän

ihre vermeintlichen Pannen überbrücken, unterhalten das Publikum mit ihren beiden komödiantischen Auftritten. Peter Marvey und seine Freunde machen das Unmögliche möglich und verzaubern das Publikum mit einer spektakulären und aufwendigen Show. Freuen darf sich das Publikum ausserdem auf die brandneue Grossillusion «2 Fast 2 Focus», die Weltpremiere feiert. Die rasante Show, bei der Marveys Lebenspartnerin Vivi Vega Regie führt, begeisterte das Premierenpublikum in der MAAG Halle. Eine Frage beschäftigte wohl alle Gäste: Wie macht er das nur? – Wegen der grossen Nachfrage wurde die Show bis 29. Dezember 2018 verlängert.

Bis 29. Dezember 2018
Tickets: www.marvey-friends.ch
Hotline 0900 444 262 (CHF 1.19/Min)

CASH-KREDIT
Ihr Partner für Privatkredite ab 4,9%
052 761 27 66
✓ keine Bearbeitungsgebühren
✓ Für CH + C, B, L, G - Bewilligung
✓ Festangestellte, Temporär & Selbständige
✓ auch für AHV/IV Rentner ohne EL
Mit tieferen Zinsen bestehende Kredite ablösen
www.cash-kredit.ch
Kreditvergabe ist verboten falls sie zur Überschuldung führt (Art.3UWG) P.Cupelli
VS MGL 090948

INSEKTA Schädlingstechnik GmbH
Wir helfen Ihnen, Ihre ungebetenen Gäste loszuwerden
• Marderabwehr
• Umweltgerechte Schädlingsbekämpfung
• Fassadenschutz gegen Tauben, Kleinvögel und Spinnen
Dorfstrasse 13, 8306 Brüttisellen
Telefon 044 807 50 50
www.insekta.ch
VS SSC 088468

Sorgentelefon für Kinder Gratis
0800 55 42 10
weiss Rat und hilft
sorgenhilfe@sorgentelefon.ch
SMS 079 257 60 89
www.sorgentelefon.ch
PC 34-4900-5
VS AME 089890

BÖRSE 4 AN-/VERKAUF UHREN & SCHMUCK
Uhren: Rolex, Patek, Breguet, AP, JLC, Panerai, IWC etc.
Schmuck: Cartier/Bulgari/Pomellato/VCA,
Diamant-/Goldschmuck, Altgold, Hermes/Kelly, Birkin
Faire Preise – sofort Barauszahlung
Glocken-/Augustinergasse 14, 8001 Zürich
Tel. 044 221 55 44, Di-Fr 11.00-18.00 Uhr
VS SMA 087071

Hotel Alpha
Ihr Garni-Hotel in Luzern
– ruhig
– zentral
– preiswert

Ecke Pilatusstrasse 66 /
Zähringerstrasse 24
Tel.++ (0)41 240 42 80
Fax ++ (0)41 240 91 31
www.hotelalpha.ch, info@hotelalpha.ch
VS AMO 087309

Wasseradern / Erdstrahlen
Umweltverträglichkeitsprüfung in Ihren Wohnräumen!
Entstrahle Wohnungen, Häuser u. Ställe. Feuchte Mauern, Schimmel und der Gleichen sowie nasse Keller, werden innert kurzer Zeit trocken.
strahlenfrei gesund wohnen!
Strahlenbedingte gesundheitliche Leiden verschwinden, wie z.B. Rücken- oder Kopfschmerzen, Rheuma, Bein- u. Gelenkleiden, Schlafstörungen, etc.
Nach Abklärungen v. Ort wird jeder Auftrag mit Garantie ausgeführt.
DIELS
Odo Diels • 079 436 21 83 • 071 245 47 67 • www.entstrahlen.ch
VS AMO 087291

Auto/Fahrzeugvorführungen
Ihr Spezialist hilft weiter. Wir reparieren, tauschen oder entsorgen Ihr Auto.
Gratis Ersatzwagen.
Garage Brüttensteig, Tolackerstr. 5,
8604 Hegnau. Telefon 044 833 30 33
VS SMA 087176

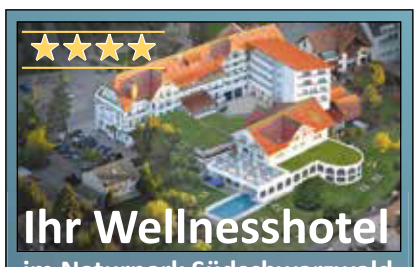
★★★★
Ihr Wellnesshotel
im Naturpark Südschwarzwald
Schnuppertage ab € 198,- p.P.
2 Übernachtungen + ¾ Verwöhnpension
Winterzauber ab € 356,- p.P.
(gültig 14.1. – 24.2.2019)
4 Übernachtungen + ¾ Verwöhnpension
Happy Sunday ab € 99,- p.P.
1x Übernachtung + ¾ Verwöhnpension
nur buchbar Sonntag – Montag
Wellnessbereich auf 2200 m² mit beheiztem Innen- und Aussenpool, 5 Saunen, Kosmetik, Massage und Wellnesstrainerin
D-79848 Bonndorf
Rothausstr. 7
Tel.: +49 77 03 – 93 210
www.schwarzwaldhotel.com
Schwarzwaldhotel Möhringer GmbH
Möhringers

ECAP
Deutsch als Zweitsprache
Intensivkurse
4 Wochen, 80 Lektionen,
Montag bis Freitag
8:30 – 11:50 Uhr oder 13:30 – 16:50 Uhr
Kursstufen A1–B2: CHF 880.–
(inkl. Lehrmittel)
Abendkurse
12 Wochen, 48 Lektionen,
zwei Abende pro Woche
Kursstufen: A1–B1 CHF 520.–
(inkl. Lehrmittel)
Deutschkurse der Stadt Winterthur inkl. Kinderbetreuung
20 Wochen, 60 Lektionen, 1 x pro Woche
3L, CHF 300.– (inkl. Lehrmittel)
20 Wochen, 80 Lektionen, 2 x pro Woche
2L, CHF 400.– (inkl. Lehrmittel)
Kursstufen A1–B1
ECAP Winterthur
Technikumstrasse 73, 8400 Winterthur
Tel: 052 213 41 39
E-Mail: infowt@ecap.ch
www.ecap-kurse.ch
Das gesamte Kursprogramm auf:
www.ecap.ch
EDUQUA
VS VDO 087412

PRIVATKREDIT
Zinsen 7.9 %
Rufen Sie uns für eine Beratung an:
CREDITFINANZ AG
Tel. 061 683 80 37 – 061 683 80 38
www.mykredit-online.ch
Parliamo Italiano-Falamos Português
On parle Français-Wir sprechen Deutsch
Kreditvergabe ist verboten, falls sie zur Überschuldung führt (Art. 3 UWG).
VS SMA 090072

werbedruck.ch
More than Textiles
Rüsten Sie sich für die kalte Jahreszeit
Glasschneidebretter, Holzschneidebretter und vieles mehr...

individuell auf Ihren Wunsch angefertigt, lassen Sie sich beraten.
WBF Werbedruck AG
Fürtistrasse 5 • 8832 Wollerau
Tel. 044 787 51 61 • wbf@werbedruck.ch
VS SSC 088239

Neubau im Toggenburg – Immobilien-Mitbesitz schon ab 10’000 Franken

Haben Sie angespartes Geld, möchten es aber nicht auf einem Bankkonto zinslos anlegen? Suchen Sie eine **sichere Anlagemöglichkeit** mit hohen Renditen? Dann lesen Sie weiter, CROWDLI hat eine attraktive Lösung!

Noch nie war es möglich, mit einem so tiefen Betrag zum Mitbesitzer einer Immobilie zu werden und gleichzeitig **Renditen von über 5 %** in Aussicht zu haben!

Die CROWDLI AG in Frauenfeld, spezialisiert auf Immobilien-Crowdfunding, hat gegenwärtig ein Mehrfamilienhaus in Gähwil (Toggenburg) ausgeschrieben. **Miteigentum ist bereits ab 10’000 Franken möglich.** Dieses Crowdfunding ermöglicht es, nun auch mit kleineren Geldbeträgen zu investieren. Warum also nicht einen Teil der Altersrente oder das Pensionskassengeld attraktiv anlegen? Warum als Jung-Erwachsener nicht erstmals in eine kleine Vorsorge mit tiefem Risiko investieren? Es gibt gute Gründe dafür:

- Immobilien-Mitbesitz ist eine stabile Wertanlage mit **Grundbucheintrag** und **Stimmrecht**
- es winkt eine Netto-Jahresrendite von über 5 % mit quartalsweiser Ausschüttung
- die Administration ist auf ein Minimum reduziert

Interessiert?

Nähere Informationen zur Investitions-Möglichkeit in die Neubau-Liegenschaft in Gähwil sind auf unserer Website **www.crowdli.ch** zu erfahren.

Selbstverständlich geben wir Ihnen auch telefonisch (052 511 80 55), per Mail (info@crowdli.ch) oder in einem persönlichen, unverbindlichen Gespräch weitere Auskünfte.

CROWDLI

CROWDFUNDING FÜR IMMOBILIEN

VS AAZ 091001

Teile deine Winterfreude

Wir laden euch zu einem gemeinsamen Schneesport-Wochenende in die Ferienregion Savognin Bivio Albula ein. Zeig uns dein schönstes Schneetaggesicht und mit etwas Glück gewinnst du eines von 10 Schneesport-Wochenenden für vier Personen: **www.savognin.ch/winterfreude**

Savognin
Bivio, Albula

VS GAM 090946

Klein, fein, ...
etwas Besonderes muss es sein!

ACHENSEE
Tirols Sport & Vital Park

Liebes HOTEL Caroline
www.caroline.at

Kleines, familiär geführtes 4 Sterne Hotel in ruhiger und zentraler Lage. Gemütliche Komfort-Zimmer, neues Panoramahallenbad mit Freibad, großzügige Wellnessoase mit verschiedenen Saunen zum Entspannen und Wohlfühlen. Direkt an der Langlaufloipe, 200m zu den Schiliften.
Wir freuen uns auf Ihren Besuch! Fam. Entner Florian

Hotel Caroline • Naturparkstraße 22 • 6213 Pertisau am Achensee
Tel.: +43 (0) 5243 /5394 • Fax: +43 (0) 5243 / 539450
info@caroline.at • www.caroline.at

VS MRE 090909

SCHENK DIR GUTEN SCHLAF!

z.B.:
LUVEN H2
199.– ~~249.90~~

z.B.:
KISSEN + STEPPBETT
VITALIS SMARTCEL SOFT
89.90 ~~129.80~~

*Standardgrößen. Ausgenommen von der Aktion ist bereits rabattierte Ware. Die Aktion ist gültig vom 03.12.2018 in allen teilnehmenden Filialen und im Onlineshop Vitalis Smartcel Soft Kissen und Decke sind auch einzeln mit 30 % Rabatt zu kaufen.

MATRATZEN CONCORD

VS AAZ 090758

ÜBER 60X IN DER SCHWEIZ · AUCH IN IHRER NÄHE · WWW.MATRATZEN-CONCORD.CH

VS GAM 090135

KREUZ & SÖHNE
FASSADENPROFIS

Arvenstrasse 13, 9200 Gossau , Büro: 071 544 94 85, Natel: 076 259 23 47
info@kreuz-soehne.ch, www.kreuz-soehne.ch

GARANTIERT DER BESTE PREIS – BEST PREIS GARANTIE – UNSER TOP ANGEBOT

Wir bieten an:

- Alle Ausbesserungsarbeiten
- Dachsanierung / -reinigung
- Dachbeschichtung
- Flachdachsanierung
- Holzanstriche
- Unterholzanstriche
- Fassadenanstrich / -reinigung

BARES GELD GESPART!

- Natursteinverlegung / -reinigung
- Sockel- und Verputzarbeit
- Natursteinreinigung und Versiegelung
- Mauertrockenlegung
- Kaminsanierung
- Mauerreinigung
- Alle Farben mit Lotuseffekt

DACHREINIGUNG

SPEZIAL HOLZFARBEN MIT LANGZEITSCHUTZ

NATURSTEINREINIGUNG MIT IMPRÄGNIERUNG

Wir bieten jetzt auch Innenarbeiten an:

Streicharbeiten, Zimmer, Korridor usw.
Laminatverlegung,
Entrümpelung.
Entsorgung

Vom Keller bis zum Dach
Ihr Team vom Fach

Alle Arbeiten mit und ohne Gerüst. Alle Farben sind mit Lotuseffekt.

Vertreten in der ganzen Schweiz: St. Gallen | Bern | Zürich | Luzern | Basel | Schaffhausen

VS AME 091092

Auf nach Bern!

Jetzt 30% Rabatt auf gesamter Konfektion!

Mode am Waisenhausplatz Bern. Dick

VS GAM 089734

Lajos MALER·GIPSER

Lajos Maler/Gipser
Dorfstrasse 18 | 5725 Leutwil
Tel. 079 858 14 61
malergipser6@gmail.com
malen | streichen | spritzen
verputzen | renovieren | isolieren

VS GAM 090516

CCV

Unterdorfstrasse 12 | 8808 Pfäffikon SZ | Tel. 078 734 03 22

Spengler • Dichtungen und Dämmungen
Fassadenputze • Maler • Gipser • Elementwände
Bodenleger • Deckenbekleidungen
Transporte • Umzüge

K. Gebert Baufirma GmbH

Burgweg 10 , 8852 Altendorf Schwyz – Switzerland

Spezialböden und Armierungen
Hoch- und Tiefbau

VS GAM 090938

LED SOLUTION Switzerland

LED SOLUTION Switzerland GmbH
Hauptstrasse 30, 3186 Düdingen
Telefon: +41 26 505 16 74
info@ledsolutionswitzerland.ch

Der Partner in Ihrer Nähe

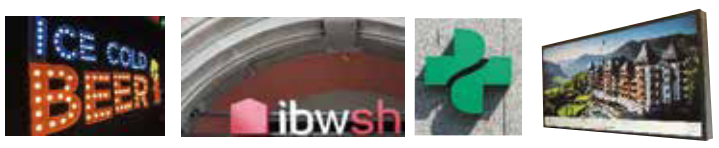

LED Leuchtschriften
Pylone | Stelen | Signaletik
und Werbeelemente

VS APO 090848

Malermeister Schulz und die fleissigen Bienchen GmbH
Kilchbergsteig 5, 8038 Zürich, Telefon: +41 76 538 31 08
farbe@malermeister-schulz.ch
www.malermeister-schulz.ch

VS GAM 090975

DITI BAU-B

Neu-, Umbauten, Fliesenlegen,
Baumeisterei, Verlegungen
Sportplatzweg 2, 5722 Gränichen
Tel. 062 562 99 35
diti.bau2@gmail.com

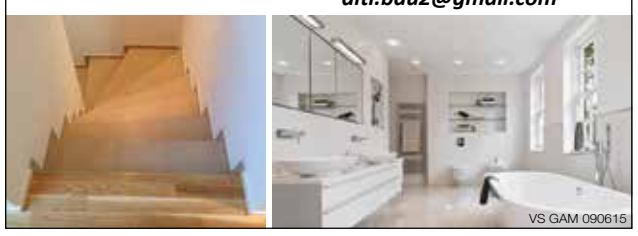

VS GAM 090615

VS GAM 090988

Hajrizi allround

Borrweg 60, 8055 Zürich, Telefon +41 76 760 13 97
info@hajrizi.ch, www.hajrizi.ch

Gartenpflege	Treppenhausreinigung
Winterdienst	Baureinigung
Umzugsreinigung	Hauswartung
Fensterreinigung	Büroreinigung

j+m team first class cleaning services

Büro- und Unterhaltsreinigung
Umzugsreinigung
Baureinigung
Räumungen

VS GAM 090464

Zürichstrasse 112, 8910 Affoltern am Albis
Telefon: Office: 044 552 12 33, Mobile: 076 452 11 91
E-Mail: info@jm-team.ch, www.jm-team.ch

DoVa
Heizung Lüftung Sanitär
Sonnmattstrasse 129, 5242 Birr, Telefon: 076 347 55 65
VS NHA 090624

Blerim Vinca
Geschäftsführer
+41 79 328 49 95
vinca@v-reinigung.ch
Vinca Reinigung
Zugerstrasse 49
CH-6340 Baar
VS GAM 090755

Flachbedachungen
AE Flachbedachungen Jashari
Sonnenbergstr. 6 | 8910 Affoltern am Albis
Tel. 076 703 22 80
Spengler – Dachdecker
Dichtungen & Dämmungen – Gärtner
VS GAM 089869

LETZTE AKTION DES JAHRES
Jedes Einfamilienhaus
Komplette Fassadenreinigung, -grundierung und -streichen inkl. Gerüst, Material und Arbeit.
Fr. 7999.–
Schnelle und seriöse Fachberatung, kostenlose Offerte.
Als Kleinbetrieb machen wir alles günstiger als die Grossen.
Wir offerieren Ihnen gerne folgende Arbeiten: sämtliche Verputzarbeiten, Fassadenreinigungen und Renovationen.
Wir sind ein kleiner Schweizer Familienbetrieb. Wir machen alle Arbeiten auch ohne Gerüst mit eigener Hebebühne viel günstiger.
Wir streichen auch Ihre Zäune und Sockel und renovieren Ihre Fensterrahmen.
Reinigung und Malerarbeiten
Bischi und Partner, Tel. 079 452 02 85
VS SMA 091022

ALIMI PARKETT
• Parkett schleifen
• Neu verlegen • Laminat
• Vinyl • Treppe • Sockel • etc.
Bläsiring 155, 4057 Basel • Nat: 079 346 51 15
alimi.parkett@gmail.com
VS GAM 091035

KGN Di Mercurio
Innen- und Aussenbodenbeläge | 076 589 94 22
Liborio Di Mercurio
Plattenleger
s.dimercurio@gmx.ch
Eichmattstrasse 42
5612 Villmergen
VS GAM 090441

ROCCA FRANCESCO
Maler- und Gipserarbeiten
Gasterweg 12 a, 8730 Uznach
Telefon: +41 76 579 55 12
E-Mail: info@francesco-rocca.ch
www.francesco-rocca.ch
Fassadenputze, Maler, Gipser
VS GAM 089897

Schluss
mit dem Domino-Effekt im Büchergestell und Aktengestell. Dieses Bücherstützsystem hält wie kein anderes, auch Bildbände, LP's etc. Mit oder ohne Montage. Bei Montage das erste Tablar mit drei Stützelementen ganz gratis.
renato.denes@gmx.ch
Telefon 079 245 29 80
VS APO 0090746

Keradiga
'Ihr Traum ist mein Ziel'
Beratung
Kleine Umbauten
Mosaik
Naturstein
Treppenhäuser
Silikonfugen
Wand- und Bodenbeläge
Winkelweg 12
5722 Gränichen
Tel. 076 765 84 19
www.keradiga.ch
VS GAM 090807

Arbeiten im und ums Haus
Als CH-Handwerker/ Allrounder mache ich mich alleine oder gemeinsam mit Ihnen ans Werk.
Malerarbeiten, Gartenpflege, Estrich entrümpeln, Möbel aufstellen, einfache Holzmöbel nach Mass, Parkett schleifen, Reinigung und vieles mehr.
Telefon 078 406 81 77 / www.TomWerker.ch
VS YCE 090867

Beat Bätscher
Bauunternehmung
Riggisbergstrasse 24 | 3128 Rümligen
Tel. 079 441 90 42
VS GAM 089845

Hausengel HAUSSERVICE
Service:
- Reinigung
- Transport
- Hausesitting
- Gartenpflege
Diana Schmid
Jurastrasse 54, 4542 Luterbach
Tel. 079 768 43 78
diana.schmid@gmx.ch
www.hausengel-hausservice.ch
Facebook:
www.facebook.com/HausengelHausservice
VS GAM 090253

klar reinigung
- Gebäudereinigung
- Fensterreinigung
- Büroreinigung
- Umzugsreinigung / Endreinigung
- Bügelarbeiten
klar reinigung
Rosenstrasse 9, 2562 Port
Tel. 079 957 36 10
klarreinigung@hotmail.com
www.klar-reinigung.ch
VS NHA 090700

Spycher Group
Heinestrasse 17
9008 St. Gallen
Telefon: +4176 615 00 17
VS GAM 090878

FAHRZEUGE

Kaufe Autos ab Platz
vor allem Toyota – Honda – Mercedes – BMW – Audi – Citröen – VW – Mazda – Opel – Bus – Lieferwagen – Jeep
Kilometer und Zustand egal.
Bis 22 Uhr erreichbar, auch Sa. und So.
Telefon 079 340 63 90
VS SDE 091067

Suche Wohnmobil
4 bis 6 Betten, ab Jg. 88 bis 2012.
Wird auch abgeholt.
Barzahlung.
Telefon 079 355 77 88
VS APO 091058

Limousinen-Service
Geburtstags-, Hochzeits- und Gourmetfahrten
Peter von Rotz
079 340 67 68
VS SLE 087916

Suche / Kaufe Mofas aller Marken, Zustand egal
Ich freue mich auf Ihren Anruf!
+41 79 880 66 03
+41 76 414 90 92
VS GDI 088243

Rund um den Garten

JARA HAUSTECHNIK
JARA Haustechnik GmbH
Bruggackerstrasse 42
8152 Glattbrugg
Telefon: +4176 680 81 52
info@jara-haustechnik.ch
www.jara-haustechnik.ch
• Reinigung
• Gartenunterhalt
• Hecken schneiden
• Jäten, Moosbekämpfung
• Rasenmähen
• Umzugsreinigungen
• Vertikutieren
• Wässern
Wir haben Mo – Fr 08:00 – 17:00 Uhr geöffnet
VS GAM 090028

Jardin misslin gartenbau plattenbeläge
GARTENPFLEGE
GARTENBAU
PLATTENBELÄGE
Inhaber:
Jean-Marc Misslin
Industriestrasse 53a
4147 Aesch BL
www.jardin-misslin.ch
contact@jardin-misslin.ch
Telefon 078 698 25 25
VS GAM 090048

Gs Bau Group GmbH
Moosäckerstrasse 75
8105 Regensdorf
Tel. 079 592 92 69
info@gsbau.ch
VS GAM 090622

REINIGUNG TONNI MEMAJ
079 196 58 99
tonimemaj08@gmail.com
Mühleweg 6, 6010 Kriens
VS NHA 090666

L. Birtone GipserGeschäft
Leoluka Birtone
Geschäftsführer
Büro 056 288 24 43 www.lbirtone.ch
Mobil 079 400 66 06 info@lbirtone.ch
Fax 056 288 24 17
Alte Poststrasse 2
Untersiggenthal AG 5417
VS GAM 090180

Kappeler
Malerei und Umbau
Riedbachstrasse 190
3020 Bern, Telefon: 079 660 10 49
Fenster, Glas, Türen, Tore, Garage, Fassadenputze, Maler
VS GAM 090652

TG-FLACHDACH GMBH
Ihr kompetenter Partner
TG-Flachdach GmbH bieten Ihnen folgende Leistungen an:
- Flachdach
- Spenglerei
- Dachbegrünungen
- Terrassenbeläge

TG-Flachdach GmbH
Lavendelweg 8
6280 Hochdorf
Tel. 041 911 24 10
www.tgflachdach.ch
VS REI 090420

VorNach Dienstleistungen
ALLES AUS EINER HAND
Betreuung
Entlastung
Haushalt / Reinigung
Administration
Handwerker-Service
Tier-Hüte-Dienst
Fahrdienst
DIENEN UND LEISTEN
so verstehen wir ...
DIENSTLEISTUNGEN
VorNach GmbH
043 534 90 25
info@vorna.ch
VS NHA 086859

PARQUETERIACASTRO
– Bodenleger –
Kalchbühlstrasse 58 | 8038 Zürich
Tel. 079 396 63 89
Ich biete Ihnen Qualität
VS NHA 089887

CLEAN·SERVICE B.S. 079 933 88 31
B.S. Clean Service Sacipi
Fliederstrasse 7, 8152 glattbrugg, Tel. 0448292316
E-Mail: info@bs-cleanservice.ch, www.bs-cleanservice.ch
Zimmermann, Fassadenputze, Maler, Reinigungen, Unterhaltsreinigungen, Gärtner, Transporte, Umzüge
VS GAM 090634

VS GAM 087925
Viana Gerüstbau
Ringstrasse 5, 8636 Wald
Tel. 078 766 00 78
vianageruestbau@gmail.com
Flachdachumrandung, Flächengerüst, Podest, Skelettgerüst, Treppenturm, Fassadengerüst, Kamingerüst, Spenglergerüst, Rollgerüst, Dachdeckergerüst

NICKIBAUGROUP GMBH
Mobile 079 758 48 54
office@nickibau.ch
burim.muqaj@nickibau.ch
www.nickibau.ch
Burim Muqaj
Geschäftsführer
- Beschichtungen
- Industrieboden
- Epoxi
- PU
- Acrylboden
- Abdichtung
- Schwimmbad
- Sanierung mit Polyesterbeschichtung
- Umbau und Renovationen
- Alle Arten von Bodenbelägen, Wände und Boden

VS GAM 090732

CR - CORREIA DA ROCHA GIPSER
Brunauweg 6, 8953 Dietikon
Telefon: 076 578 44 78
Gipser-, Maler- und Fassadenarbeiten sowie weitere Dienstleistungen
VS GAM 090774

Czako Maler, Malerei
Säntisstrasse 1, 9240 Uzwil, Tel: 076 830 42 43
Mail: gabor.czako@czako-mal
Ihr Partner für Malerarbeiten, Fassaden, Renovationen, Tapezieren, Bodenversiegelungen, Schimmelbekämpfung, Reinigungen
Sekretariat: Telefon 076 411 78 90
Mail: sekretariat@czako-maler.ch
Partnerfirmen: Sanitär Feldmann Uzwil
Gönnen Sie Ihren Räumlichkeiten ohne Grenzen zu sein
VS GAM 090924

NETEXPRESS
Kurier- & Eildienste in ganz Europa
- Dokumente: Internationale Briefdienste
- Paketversand: National Express
- Fracht: Über 180 Länder
- Logistik: Export und Import, Sondertransporte
- Mail: In einem Tag in ganz Deutschland sowie Benelux-Länder
- Kurier und Eildienste: Ganze Schweiz, sowie das grenznahe Ausland, speziell Grossraum München

NET EXPRESS GMBH
Bahnhofstrasse 102
CH-5000 Aarau
Tel: 079 680 81 90
Fax: 062 823 31 51
http://net-express.ch
VS GAM 089862

VS GAM 090556
Astrein Group GmbH
St. Gallerstrasse 1a
9400 Rorschach
Tel. 077 977 24 88
- Reinigungen
- Unterhalts-reinigungen
- Transporte
- Umzüge

VS GAM 090283
Ivano Meli
- Hochbau aller Art
- Umbau
Von den Fundamenten bis zum letzten Plättchen
Edil Baustelle
Riburgpark 6, 4313 Moehlin
Tel. 076 224 29 02, ehy@livenet.ch
www.edilbaustelle.jimdofree.com

Platten Dino
Andreas Ludley
Dipl. Plattenlegermeister
8121 Benglen
Im Gatter 8
Natel 076 212 56 81
Tel. und Fax 044 577 19 88
Dino.50@freenet.de
VS APO 087636

Nikles Reinigungsservice und Hauswartung
Ich erledige für Sie die Räumungen und Entsorgungen von div. Gegenständen und Waren zu einem günstigen Preis.
Rufen Sie mich noch heute an.
Nikles Reinigungsservice und Hauswartung
Hörnlistrasse 9, 8108 Dällikon, Tel: 043 411 84 10
Mobile: 079 404 35 51, Fax: 043 495 38 24
E-Mail: danielnikles@hotmail.com
www.niklesreinigungsservice.ch
VS NHA 090633

Oliveira Deckenmontage
www.oliveiradeckenmontage.ch
oliveira.deckenmontage@gmail.com
@oliveira.deckenmontage
+41 79 251 03 83
+41 79 174 89 80
Wasserwerkstrasse 130
8037 Zürich
VS GAM 089309

DEARI HausPutz
Wiedenstrasse 52c
9470 Buchs
Telefon +41 76 386 88 88
www.huusputz.ch
Umzugsreinigung mit Abgabegarantie
Unterhaltsreinigungen
Schnelle Reinigung
VS NHA 090694

Wir bieten Ihnen folgende Dienstleistungen an:
Fugendichtungen im Innenbereich-/Aussenbereich bei keramischen Belägen / Naturstein / Küchen & Bädern, Dichtungsfolien (Fenster), Brandschutz
AA Fugenabdichtungen
Zugerstrasse 37, 8805 Richterswil
Büro: 055 210 43 41, Natel: 076 681 24 20
E-Mail: info@aa-fugenabdichtungen.ch
www.aa-fugenabdichtungen.ch
VS GAM 090696

Reinigungsfirma Fach
Bünzstrasse 8, 5610 Wohlen AG
Telefon: 077 974 71 62
Baumeister, Maurer, Natur- und Kunststeinarbeiten, Fassadenputze, Maler, Gipser, Bodenleger, Wandbeläge, Bad, Schwimmbad, Wellness, Deckenbekleidungen, Reinigungen, Unterhaltsreinigungen, Gärtner
VS GAM 090023

Vrban Reinigungen Vahida
sauber und zuverlässig
Hardstrasse 54
5432 Neuenhof
Tel. 079 837 55 18
vrban.vahida@hotmail.de
VS GAM 090577

ConTech INSTALLATIONEN GMBH
Wir bieten Ihnen die modernste Heizungstechnologie, Wohnungssanierungen, Neubau, Umbau, Solaranlagen und Sanitäranlagen.
Als erfahrenes Unternehmen erfüllen wir Ihnen Ihre Kundenwünsche zuverlässig und mit Termintreue.
Für ruhige und entspannte Momente in Ihrem Badezimmer sorgen wir und sind in Notfällen 365 Tage für Sie da.
Contech Installationen GmbH
Herr R. Fejzuli, Ryffstrasse 26, 4056 Basel
E-Mail: info@contechgmbh.ch
Wir sind 24/7 für Sie da: Telefon +41 61 556 01 22
VS NHA 087872

VS GAM 090534
GALLATI'S
Transporte und Umzüge
Unterdorfstrasse 33
8892 Berschis
Tel. 078 685 85 17

Roman Hitz
Malerarbeiten
hitz.roman@bluewin.ch
076 340 89 11
Ob **Neubau, Umbau** oder **Renovation**, ich finde immer die passende Lösung für den farbigen Anstrich für innen und aussen.
Ihre Partnerunternehmung für sämtliche Malerarbeiten im Innen- und Aussenbereich.
St. Gallerstrasse 15 • 9300 Wittenbach
VS GAM 090846

VS GAM 091083
Dalipi GmbH
Generalunternehmen
Kirchstrasse 26
5737 Menziken
Telefon: 076 502 70 70
Gerüstbauer, Erdarbeiten, Aushub, Baumeister, Maurer, Natur- und Kunststeinarbeiten, Fenster, Glas, Türen, Tore, Garage, Spengler, Dichtungen und Dämmungen, Fassadenputze, Maler, Sonnenschutz, Markisen, Heizung, Klima, Solar, Sanitär, Bad, Schwimmbad, Wellness, Küchenbauer, Gipser, Metallbau, Schreiner, Innenausbau, Bodenleger, Wandbeläge, Deckenbekleidungen, Reinigungen, Unterhaltsreinigungen, Gärtner, Elektriker

WERBUNG DIVERSES

TIERLI-EGGE

Tier-Ferienhof Rotachen
VS AME 090919

Öffnungszeiten:
09.00–11.30 Uhr, 14.00–17.30 Uhr
Sonntags geschlossen
3627 Heimberg • 033 437 87 84
www.tierferienhof.ch • info@tierferienhof.ch

Achtung! Rarität!
Kiger- Stutfohlen
geb. 28.5.18, 2. CH-Fohlen der Rasse Kiger Mustang, Sonderfarbe grulla (graufalb) ohne weisse Abzeichen, sehr schön gebautes und gesundes Fohlen, nur in beste Hände, Preis auf Anfrage.
mail@rainsbergalp.ch
Telefon 079 208 94 48
VS SDE 091084

Zu verkaufen
6 Border-Colli-Welpen
CH-Herkunft, geb. am 28.10.2018, reinrassig, geimpft und entwurmt, sehr gute Arbeitslinie, Eltern arbeiten mit Schafen. Welpen können ab sofort besichtigt und reserviert werden.
Abgabetermin ab Januar 2019.
Heinz Fivian
Rte. de Morat 18
1595 Faoug
Telefon 079 455 46 03
Sprache: deutsch und französisch
VS SDE 091082

Haus der Kunst kauft
Pelze bis **Fr. 5000.–** in bar sowie Antiquitäten, Möbel, Gemälde, Porzellan, Silber, Zinn, Bernstein, Nähmaschinen, Schmuck, Münzen aller Art zu
Höchstpreisen!
Seriöse Abwicklung wird garantiert.
Fa. Klein seit 1974
Telefon 076 641 72 25
VS AMO 090836

LEBENSBERATUNG

Neueröffnung:
Winterthurerstrasse 70
8006 ZH
Asiatische GK-Relax-Massagen, Akupunktur, Schröpfen.
Krankenkassen anerkannt.
Telefon 079 242 20 05
VS APO 090741

Vermisst sein Oktober 2017
über 80 Salzteigkunstwerke:
Weihnachten, Ostern, Sarah Kay, Mönche usw., ca. 30 neue Bücher, Romane, Kinderkleider, Spielsachen, div. Hausrat, Kaffeeservice, Dessertteller.
Bin sehr traurig. Wer weiss etwas?
Telefon +41 79 259 56 93
VS SDE 091077

TUTTI CLEAN GMBH
Ihr zuverlässiger Reinigungs-Partner in Schötz.
Vorteilhafte Preise und hohe Qualität.
Unsere Dienstleistungen
- Gebäudereinigung
- Umzugsreinigung
- Unterhaltsreinigung
- Hauswartung
KONTAKTIEREN SIE UNS - WIR SCHAFFEN SAUBERE RÄUME
Telefon 041 982 05 85, www.tutti-clean.ch
Tutti Clean GmbH
VS ACE 090873

MARKT / EROTIK

• Dienstleistungen •
www.provence-ferienhaus.ch
Beh. Pool, ruhig. Tel. 079 672 62 93

• Diverses •
Pulswärmer handgestrickt, diverse Grössen ab Fr. 10.–, Tel. 031 911 36 83
Krabbeldecke aus bunt gestrickten Bläzli, Fr. 50.–, Tel. 031 911 36 83
Bettsocken handgestrickt, alle Grössen Paar Fr. 15.–, Tel. 031 911 36 83
Bebefinkli, handgestrickt alle Farben, Paar Fr. 6.–, Tel. 031 911 36 83
Chriesisteisäckli ausEdelweissstoff, Fr. 15.–, Tel. 031 911 36 83
Matratze Suberba, 140x200, neu, Top, VP Fr. 160.–, Tel. 079 690 89 33
Stoffgeschenke? Besuchen Sie www.stoffcheschte.jimdo.com
Schneeschuhe Salomon und Stöcke, VP Fr. 60.–, Tel. 079 690 89 33
Zu verkaufen Yamaha Electron Orgel, 100 Klanggeneratoren. Tel. 056 246 15 05

• Flohmarkt •
Verkaufe diverse Steinketten.
Tel. 079 530 93 92

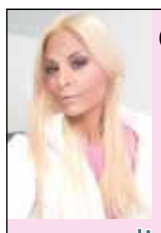
CH, blonder Engel
Sehr sinnliche Massagen.
www.liebesgoettin.ch
078 849 19 85
VS GAM 087114

KLEININSERATE-COUPON

Bitte leserlich schreiben und Telefonnummer nicht vergessen!

☐ **Chiffre-Inserate + Fr. 10.–** (Bitte Adresse vollständig ausfüllen)

Gratis
Fr. 5.–
Fr. 10.–
Fr. 15.–
Fr. 20.–
Fr. 25.–
Fr. 30.–
Fr. 35.–
Fr. 40.–
Fr. 45.–
Fr. 50.–
Fr. 55.–
Fr. 60.–

RUBRIKEN (Ausgenommen Bekanntschaften/Erotik)
Anzahl Erscheinungsdaten: _____ mal

☐ Immobilienmarkt
☐ Dienstleistungen
☐ Ferien/Reisen
☐ Stellen
☐ Bekanntschaften / 2 Zeilen Fr. 10.–
☐ Erotik / 2 Zeilen Fr. 10.–
☐ Stellenanzeiger
☐ Fahrzeugmarkt
☐ Flohmarkt
☐ Tiere
☐ Diverses

Für Gratis-Kleininserate max. 2 Schaltungen

Name:
Vorname:
Adresse:
PLZ: Ort:

Ausschneiden und mit dem entsprechenden Betrag **(keine Checks!)** eingeschrieben einsenden an:

Multi Media Management AG
Sunnehofstrasse 7
8493 Saland

Praxis für Alternative Heilmethoden in Kloten ZH

Barbara Ruh ist Reiki Meisterin/Lehrerin und Heil-Therapeutin

In ihrer Praxis in Kloten bietet sie individuelle Therapien an. Menschen jeden Alters gehen bei ihr ein und aus. Manche sind überfordert im Job, mit ihrer Lebenssituation; sie stehen vor grossen Entscheidungen oder haben einen Todesfall oder einen anderen Schicksalsschlag zu verarbeiten. Aber auch bei einer schweren Krankheit oder chronischen Schmerzen unterstützt Frau Ruh die Klienten, begleitend zur Schulmedizin. Sie arbeitet sanft mit den Händen und löst Blockaden, die sich in Körper und Seele befinden können. Mittels einer leichten Hypnose können auch ganz gezielt Situationen in der Vergangenheit angeschaut und analysiert werden. Je nach Krankenversicherung des Klienten kann ein Teil der Kosten übernommen werden.
Ausserdem steht die Therapeutin ihren Klienten mit unterstützendem Rat zur Seite; oft erklärt sie Zusammenhänge wie Karma und Schicksalsschläge, damit Vorkommnisse im Leben besser verstanden und akzeptiert werden können. Frau Ruh arbeitet auch mit Heilformeln; das sind Zahlen oder Buchstabenfolgen, deren Verwendung eine ausgleichende, heilende oder harmonisierende Wirkung haben. Die korrekte Handhabung dieser wird mit dem Klienten erarbeitet.
Ebenfalls bildet die Therapeutin Reiki Schüler aus.

Ganzheitliche Praxis «Reiki by Barbara»
Haldenstrasse 15, 8302 Kloten
O76 566 69 96, www.gesund.ch

VS SDE 091057

VS NHA 087293

Immerschön
Andrea Peiskar
Permanent Make-up
Kunstnägel

Dauerhafte Haarentfernung
Farb- und Typenberatung

Im Hau 8a I 6841 Mäder
Mobil: +43 664 112 58 24
Mail: andrea.peiskar@a1.net

Ein Lichtblick nicht nur bei Rückenschmerzen – ein Prozess der Selbstheilung.

Nur eine Behandlung notwendig.

Das Ergebnis ist sofort sichtbar, schmerzfrei, ohne Berührung, ein gerades Becken, angepasste Schulterblätter, ausgeglichene Beinlängen und eine aufgerichtete, gerade Wirbelsäule.

KÖRPER, GEIST UND SEELE werden durch die Aufrichtung wieder eine harmonische Einheit.

Simon Intlekofer
Eggbergweg 1, 4314 Zeiningen
simon@energie-fuer-euch.ch
Mobile +41 79 322 65 32
www.energie-fuer-euch.ch

Ein Lichtblick nicht nur bei Rückenschmerzen - ein Prozess der Selbstheilung.

Durch vielfältige Einflüsse, negative Gedanken und prägende Erfahrungen, manifestieren sich im menschlichen Bewusstsein und Unterbewusstsein Disbalancen auf physischer, mentaler & emotionaler Ebene und stören das Gleichgewicht im Lebensstrom. Dabei verschiebt und verdreht sich die Wirbelsäule.

Blockaden, welche die reibungslose Funktion der Organe stören Fehlstellungen auf körperlicher Ebene, Krankheit und emotionale Disharmonie sind zwangsläufige Folgen.

Mittels der Heilinitiation der Aufrichtung in Verbindung mit der universellen Kraft, wird die zur Heilung nötige organische und geistige Balance durch die «Begradigung» der Wirbelsäule wiederhergestellt. Dieser Vorgang ist Impulsgeber für weitere kraftvolle Regenerations- und Selbstheilungsprozesse.

Bei der Aufrichtung als energetischer Vorgang ist eine Beckenschiefstandskorrektur mit Beinlängenausgleich und Wirbelsäulenaufrichtung mit Geradestellung der Schulterblätter für jeden möglich. Dies geschieht ohne Berührung des Körpers, in Sekundenschnelle und nach Erfahrung an tausenden Klienten dauerhaft anhaltend.

VS ACE 091005

VS MRE 089496

Barbara Ruh
Heil-Therapeutin /
Reiki Meisterin

Behandelte Symptome:
- Blockaden
- Erschöpfung
- Stress
- Psychosomatische Beschwerden
- Lebenskrisen
- Trauer
- als Begleitung der Schulmedizin, u.a.m.

Alle meine Therapien sind als Geschenk buchbar!
Wohlfühlmomente zu Weihnachten!

Kontakt:
Ganzheitliche Praxis «Reiki by Barbara»
Haldenstr.15, 8302 Kloten, Telefon 076 566 69 96
www.gesund.ch

gesund.ch

VS GDI 087585

"WILLST DU EIN FÜR ALLE MAL ABNEHMEN"

7-10 Kilo im Monat
powerdiät.ch

KOREAN RESTAURANT MISOGA AM HEGIBACHPLATZ

Drahtzugstrasse 5, 8008 Zürich, Tel. 044 422 99 90, **www.misoga.ch**
Öffnungszeiten: Montag-Freitag: 11:30-14:00,17:30-22:00
Samstag: 17:30-22:00, Sonntag: geschlossen

VS APO 087983

Liebe Gäste
Wir **schliessen** das **Restaurant Misoga Zeltweg** ab dem **20. September 2018**. Wir danken allen Gästen, Bekannten und Freunden für die langjährige Treue. Es war uns ein Vergnügen, Sie hier begrüssen zu dürfen. Das Restaurant Misoga am Hegibachplatz wird weiterhin betrieben und wir würden uns sehr über ihren Besuch freuen.

Mittagsmenü Fr. 20.–
(Pizza, Salat und 1 Getränk)
pizzadapasquale@gmail.com

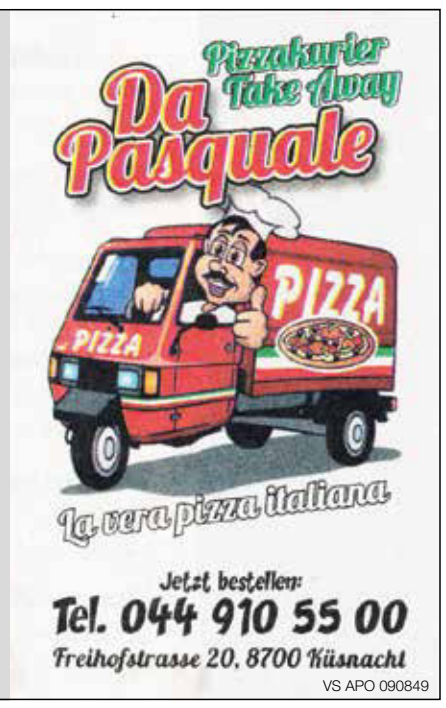

VS APO 090849

VS APO 091014

à l'Ange RESTAURANT

Herzlich Willkommen

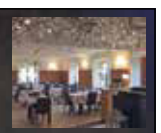

Chateaubriand zum Preis von EUR 30.– p.P.
Geeignet ist unser Restaurant auf für Banketts oder anderweitige Veranstaltungen.

Mittwoch bis Sonntag geöffnet.
Sonntags durchgehend warme Küche
24.12. & 25.12. geschlossen
ab 26.12. offen

3 Hauptstrasse,
F-68220 Leymen
Tel. +33 389 68 51 79

www.restaurant-a-l-ange-leymen.com

HausHeim ferienwohnungen
... so leicht kann Urlaub sein!

Sport- oder Familienferien in den Allgäuer Alpen

Ferienwohnungen
Appartements und Häuser
kostenloses Parken

Buchen Sie beim Profi für über 83 Ferienwohnungen.
Wir bieten Ihnen ein vielfältiges Angebot über Wohnungen, Appartements und Häuser in Oberstdorf und Umgebung von der klassischen bis zur exklusiven Ausstattung.

www.oberstdorf-buchen.de
info@oberstdorf-buchen.de
Tel. 0049 8322 8448

VS MRE 89296

Verlag Schweiz AG
Ein Inserat das wirkt!
Topplatziert, sensationelle Preise
T 058 404 04 66

St. Galler Stadt- und Land-Anzeiger
Intermezzo
Nr. 33 / 14.12.2018

VS MRE 090934
Gesucht
Rolex, IWC
Heuer, Patek Philippe
gegen bar.
Dringend gesucht Rolex Daytona.
Telefon 076 234 73 39

VLADOS
Umbauten & Renovationen
Malen – Gipsen – dekorative Arbeiten
Kundenarbeiten • Renovationen
Reparaturen • Sanierungen
Umbauten • Anbauten
Umnutzungen • Reinigungen
uvm.
Vlados Umbauten & Renovationen
Vladan Katic
Bildstrasse 14, 9030 Abtwil
Telefon: 078 945 00 35
E-Mail: info@vlados.ch
Internet: www.vlados.ch
VS NHA 089306

Ein 10./12. Schuljahr kombiniert mit einem Sprachjahr

Französisch, Englisch oder Italienisch von Grund auf Lernen – nie geht das einfacher als jetzt nach der obligatorischen Schulzeit. Und nirgends geht das rascher und leichter als direkt im Sprachgebiet. Dort leben, wo die Fremdsprache Alltag ist: Ob in der Gastfamilie, beim Sport, im Ausgang – bei jedem Zusammensein mit Menschen!

Die Didac-Schulen bieten **Ausbildungsmöglichkeiten und Gastfamilien in Lausanne, Genf, Lugano und im englischen Eastbourne** an. Der Schulstoff entspricht Schweizer Ansprüchen, Schwerpunkt wird auf die Sprache gelegt.

Ergänzt wird der Sprachunterricht mit verschiedenen **Wahlfächern** wie Deutsch, Englisch, Mathematik sowie mit einer Berufsvorbereitung in verschiedene Richtungen – mit **kaufmännischem, medizinischem, sozialem oder gestalterischem Fokus.**

Die Jugendlichen erhalten nach diesem 10./12. Schuljahr **international anerkannte Sprachdiplome** sowie ein Abschlusszeugnis. Ein Pluspunkt bei Bewerbungen und Vorstellungsgesprächen!

Ebenfalls werden die Jugendlichen **individuell während des gesamten Bewerbungsprozesses** begleitet bis hin zum erfolgreichen Abschluss eines Lehrvertrages.
Die Jugendlichen werden während ihres Aufenthaltes durch das erfahrene **Didac-Team vor Ort** unterstützt und betreut.

Didac
Ein Schuljahr fürs Leben
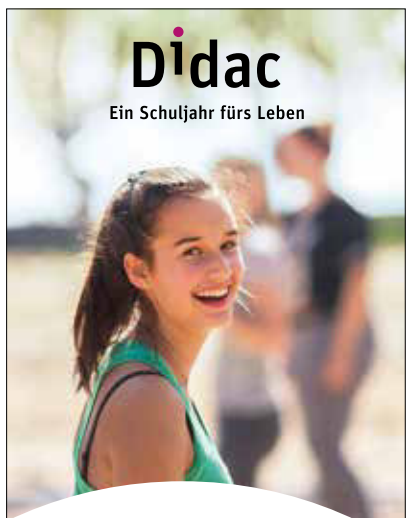
Bist du bereit für eine neue Lebenserfahrung?
Französisch in Lausanne und Genf, Italienisch in Lugano, Englisch in Eastbourne (GB)

Unsere Info-Anlässe		Beginn jeweils um 18 Uhr	
Bern	Alpeneggstrasse 1	10. Jan. 19	12. Feb. 19
Basel	Hotel Victoria	11. Feb. 19	
Zürich	Hotel Marriott	11. Dez. 18	21. Jan. 19
Luzern	Hotel Continental Park	17. Jan. 19	21. Feb. 19
Aarau	Hotel Sorell	14. Feb. 19	26. März 19
Solothurn	H4 Hotel	18. Dez. 18	
St. Gallen	Kaufm. Verband Ostschweiz Teufenerstr. 25	14. Jan. 19	11. März 19

Weitere Daten/Orte und detaillierte Informationen finden Sie auf didac.ch. Wir freuen uns auf Sie!

Auskünfte und individuelle Beratung:
Didac Schulen AG, Bern
Tel. 031 313 52 52
briefe@didac.ch
Oder besuchen Sie unverbindlich einen **Infoanlass in Ihrer Region!**
Daten und Orte dazu unter www.didac.ch
Bestellen Sie jetzt unsere Dokumentation

Top Quali Reinigung GmbH
Wir sind Reinigungsprofis!
- Wohnungsreinigung
- Teppichreinigung
- Fensterreinigung
- Baureinigung
- Büroreinigung
- Umzüge uvm.

Rufen Sie uns unverbindlich an!
UNVERBINDLICHE OFFERTE!
Badenerstrasse 681, 8048 Zürich
Telefon +41 44 431 11 33
Öffnungszeiten:
MO-SA: 8:00 – 20:00 Uhr
VS NHA 089381

ARTIBAU
Neubauten
Umbauten
Renovationen
Im Maiacher 7
8804 Au / Wädenswil
Telefon: +41 79 901 34 22
Email: info@artibau.ch
VS NHA 089781

Swiss Working Services GmbH
VS NHA 090838
- Planung und Ausführung von Arbeiten im Bereich der Gebäudetechnik
- Montage und Wartung von Heizungs-, Lüftungs- und Kälteanlagen
- Ausführung von Bodenbelagsarbeiten
- Verlegen von Parkett- und Plattenböden

Landskronstrasse 11
4056 Basel
Tel. 076 423 57 31

Skiferien im Berggasthaus – bringen Sie Ihre Tiere einfach mit.

Wohin gehen Hundehalter mit ihrem Liebling in die Skiferien? Am besten dort, wo es hundefreundliche Unterkünfte und einen Hundesitterdienst gibt. Und, wo der Skilift-Shuttle direkt vor dem Berggasthaus hält.

Das Berggasthaus Haldi liegt an **schönster Lage** auf 1080 Meter über Meer und bietet einen wunderschönen Panoramablick über das Urner Reusstal und den Urnersee. Die vielfältige Bergwelt bietet für Wanderer, Skifahrer oder Gleitschirmflieger eine grossartige Kulisse und ist auch ein beliebtes Ziel für Familien. Hier können sich die Gäste aktiv erholen oder einfach nur geniessen. Von Haldi aus können Sie bequem Ausflüge z.B. nach Luzern oder zum Tierpark Goldau machen. Während die Hundehalter ihre Zeit ohne ihren Liebling geniessen, wird er von einer Tierpflegerin betreut, denn im Gasthaus Haldi sind Hunde genauso willkommen wie Menschen. Dies nicht nur im Restaurant, sondern auch in den sechs Doppelzimmern und der Ferienwohnung, die Astrid Schulz vermietet.

Den Hotelgästen bietet sie **moderate Preise** an. Eine Übernachtung mit Frühstück kostet CHF 65.–, bei CHF 74.– ist der Hund inklusive, und für den Hundehütedienst verrechnet die Gastgeberin CHF 5.– pro Stunde.

Rund um das Berggasthaus geht es ebenfalls tierisch zu und her: Appenzeller Spitzhauben, Seidenhühner und Schweizer Hühner gackern umher. Mit den Pro-Specie-Rara-Tieren möchten wir Menschen und Tiere einander näherbringen, aber auch Eier für die Küche produzieren. Ausserdem gehören Kaninchen, Katzen, Schildkröten und natürlich unsere zwei Poitou-Esel Calvero und Olindo dazu.

Weihnachtsfeiertage und Silvester/Neujahr geöffnet

Im gemütlichen Gasthaus im Stile der 20er-Jahre werden den Gästen feine Menüs und Desserts serviert.

Weihnachtsmenü:
Bouillon mit Gemüsejulienne - Roastbeef an Johannisbeersauce - Coque au vin mit gebratenen Kartoffeln und Rotkraut - Spekulatiusparfait
Silvestermenü: Randensuppe - Wintersalat mit Glühweindressing - Kalbsrollbraten an Hagebuttensauce mit Kroketten und Gemüsebouquet - Bühler Zwetschgenpudding
Neujahrsmenü: Wintersalat - Entenbrust an Lavendelsauce mit Kartoffelgratin und grünen Bohnen - Apfelküchli mit Vanillesauce

Ihre Anfragen/Reservation nehmen wir gerne entgegen. Wir freuen uns auf Sie.

berggasthaus haldi
Bei Bergstation LSH
Haldistrasse 4, 6467 Schattdorf
Telefon 041 870 61 61
www.berggasthaus-haldi.ch
Öffnungszeiten
365 Tage
jeweils von 07:30 bis 21:30 Uhr

STOILOV
Transport - Umzüge - Reinigung
VS NHA 090923
9200 Gossau SG
+41 79 554 82 93, +41 79 833 58 67
info@stoilov-transport.ch
www.stoilov-transport.ch

Spezialisten für Umzüge, Reinigung und Transporte.

MARNIKU
Breitenstrasse 130, CH-4618 Boningen
T: 0041 (0) 62 216 72 42
info@marniku.ch, www.marniku.ch
UNSERE DIENSTLEISTUNGEN:
Unterlagsböden
Zementüberzug
Anhydrit-Fliessestrich
Hartbeton
VS NHA 090051

Ihre Reinigungskraft in Dietlikon
Unsere Dienstleistungen:
- Unterhaltsreinigungen für Büros & Privatwohnungen
- Umzugsreinigungen
- Neubaureinigung
- Wohnungsreinigung & Reinigung von möblierten Appartements
- Hauswartungen
- Fensterreinigung

CH OPTIMUM
CH Optimum Reinigung
Riedmühlestrasse 2, 8305 Dietlikon
Telefon 079 136 04 98
E-Mail: info@ch-optimum.ch
www.ch-optimum.ch
VS NHA 090916

Kurier Schweiz
Kurier Zürich
Sicher – Schnell – Unkompliziert – Zuverlässig
Rufen Sie uns an
+41 (0) 79 799 49 39
oder senden Sie uns ein
E-Mail: turicumkurier@bluewin.ch
VS NHA 089216

Hauptsponsor
MIGROS

SALTO NATALE
Die Show der anderen Art

15. November - 31. Dezember 2018
Kloten

Tickets 0900 66 77 88 (1.15/Min.) oder saltonatale.ch

VS MBL 090591

Vinothek & WeinBar
«Gourmet Ibérico»

Der Treffpunkt für Weinliebhaber und Geniesser.
Zu feinen Weinen servieren wir mediterrane Köstlichkeiten.

GOURMET IBÉRICO
Vinothek & WineBar • Mediterrane Spezialitäten

Philippe Keller
Schmiedgasse 42 / Gartenstrasse
8640 Rapperswil, Mobile 076 380 01 00
www.gourmet-iberico.ch
info@gourmet-iberico.ch

Öffnungszeiten
Vinothek und WineBar
Dienstag – Freitag 16-20 Uhr
Samstag 13-19 Uhr,
Sonntag 15-18 Uhr oder auf Anfrage

VS APO 091027

VS AME 091037

ADVENT
mit den
Kastelruther Spatzen
aus Südtirol

Mi, 19. Dezember 2018
Dietikon ZH Stadthalle
Türöffnung: 18.30 Uhr/Beginn: 19.30 Uhr
Vorverkauf: 071 932 00 60 oder www.mountainevent.ch

EVENT PROGRAMM 2018 / 2019

Landi Schüpfen Eisbahn
www.eisbahn-schuepfen.ch

1. DEZEMBER	18:00-22:00	ERÖFFNUNGSEVENT – mit Begrüssungsgetränk zwischen 18.00 - 20.00 Uhr
6. DEZEMBER	18:00-20:00	SAMICHLOUS ON ICE – mit Gratis Chlouse-Seckli für alle Kinder
15. DEZEMBER	09:00-13:30	BAMBINI-TURNIER – SC Bern / EHC Biel / SC Lyss / HC Münchenbuchsee
16. DEZEMBER	12:00-18:00	SPARERIPS-HAPPENING – Food Special Event für die ganze Familie
21. DEZEMBER	18:00-22:00	ADVENTS-FENSTER – mit Glühwein, Tee und DJ Paolo Ruocco
22. DEZEMBER	10:00-22:00	SCHÜPFEN HOCKEY TROPHY – Ganztägiges Weihnachts-Grümpel-Turnier
28. DEZEMBER	18:00-20:00	SCHWINGER ON ICE – Team Seeland (mit Stucki & Co.) vs. Schwinger All Stars
31. DEZEMBER	18:00-open end	SILVESTER-PARTY – mit Fondue Chinoise à discretion (auf Voranmeldung)
2. JANUAR	11:00-13:00	NEUJAHRS-APÉRO – offeriert von der Gemeinde Schüpfen (solange Vorrat)
6. JANUAR	14:00-16:00	3-KÖNIGSTAG – Wer findet den König und gewinnt einen tollen Preis?
13. JANUAR	12:00-18:00	RACLETTE HAPPENING – Der spezielle Food Event für die kalten Tage
18. JANUAR	18:00-22:00	DISCO ON ICE – Family Night organisiert durch die Jugendarbeit Schüpfen
27. JANUAR	12:00-18:00	RISOTTO FESTIVAL – Wähle deinen Favoriten aus!
9. FEBRUAR	19:30-21:00	ART ON ICE – Eiskunstlauf-Show vom Schlittschuhclub Biel
15. FEBRUAR	18:00-22:00	GOOD BYE PARTY – Die allerletzte Party der Eisbahn Schüpfen - GOOD BYE!

VS AME 090865

Weihnachten Advent

Sammler kauft alle

Patek Philippe

Uhren

auch in schlechtem Zustand, Ersatzteile, Bänder. Gehäuse, Lünetten, Zifferblätter, Zeiger usw.

zum besten Preis. Barzahlung.

Kostenloser Besuch.

M. Gerzner

Telefon 079 108 11 11

VS AME 091053

Die Entdeckung!

Eine sensationelle Neuerscheinung von Stefano di Sarto

Für alle Fans von religionsgeschichtlichen Abenteuerromanen sowie für die Balkandiaspora ein MUSS.

Zwei kulturell und religiös verschieden aufgewachsene Menschen verlieben sich und stellen gemeinsam Nachforschungen nach dem verschwundenen Bruder von Ajša an. Die mysteriösen Hinweise einer Schatulle aus dem 13. Jh. führen sie von Luzern nach Sarajevo, zwischen Orient und Okzident, inmitten historisch und theologisch brisanter Auseinandersetzungen. So kommen die beiden der Mutter aller Verschwörungstheorien, dem Erbe der Bogomilen auf die Spur.

www.stefanodisarto.com

ISBN 9783740744267

nur 24.–

Am schnellsten erhältlich über

www.twentysix.de/shop

Portofrei innert 3-7 Werktage oder DHL innert 2 Werktage + 6 Euro

KANTON THURGAU

PRIVERA

Egnach, Mooswiesen 1 – 7

Attraktive Wohnungen mitten in Egnach

In der attraktiven Gemeinde Egnach vermieten wir moderne 2½- und 3½-Zimmer-Wohnungen.

Neugierig? Vereinbaren Sie einen Besichtigungstermin. Es lohnt sich!
Tel. 058 715 62 14
mail to: patrick.doerig@privera.ch

PRIVERA

Romanshorn, Mirabellen-, Quittenweg 2/4/6

Wohnungen im Grünen mit Bergsicht!

An ruhiger und idyllischer Wohnlage vermieten wir neuwertige 3½- und 4½-Zimmer-Wohnungen in Seenähe mit einmaliger Säntis-Sicht.

Neugierig? Vereinbaren Sie einen Besichtigungstermin. Es lohnt sich!
Tel. 058 715 62 14
mail to: patrick.doerig@privera.ch

VS AAZ 090784

KANTON AARGAU

Neubau
Zu vermieten in Riken

3.5-Zimmer-Wohnung mit 45 m² Balkon
4.5-Zimmer-Wohnung mit 45 m² Balkon
Attika-Wohnung mit 185 m² Terrasse

Attraktive Neubauwohnungen. Auf dem geräumigen Balkon können Sie den anstrengenden Tag ausklingen lassen und die schone Aussicht geniessen.
Nähe Schulhaus. Das Gebäude hat einen Lift und ist dreigeschossig.

JAVE Treuhand AG
Aarauerstrasse 3 , 5033 Buchs AG
Telefon 062 825 12 12

VS SMA 091038

KANTON BERN

JORDI LIEGENSCHAFTEN

Lerchenweg 8/8a, Münsingen
3- und 4-Zimmer-Wohnungen
Die neu renovierten Wohnungen bieten
- Offene, moderne Küche
- Badezimmer mit Badewanne
- Platten- und Parkettböden
- WM/TU in Wohnung
- Sonniger Balkon
- Ruhige und zentrale Wohnlage

Mietzinse ab CHF 1'440.– plus HK/NK
Wir freuen uns auf Ihren Anruf.

JORDI LIEGENSCHAFTEN BERN AG
Mülinenstrasse 23 3006 Bern
T 031 357 05 52 F 031 357 05 06
christine.weibel@jordi-liegenschaften.ch
www.jordi-liegenschaften.ch

VS SMA 090914

KANTON ST. GALLEN

Die Mobile Putzfee Institut Salaji

Poststrasse 24
9478 Azmoos
E-Mail: valdi@gmx.ch

078 60 67 448

Putzen sehr günstig mit Abgabegarantie

- 1 - 1.5-Zi.-Wohnung 200 Fr.
- 2 - 2.5-Zi.-Wohnung 400 Fr.
- 3 - 3.5-Zi.-Wohnung 550 bis 600 Fr.
- 4 - 4.5-Zi.-Wohnung 750 - 850 Fr.
- 5 - 5.5-Zi.-Wohnung 850 - 950 Fr.

✓ Alles Endreinigungspreise. ✓

VS GSI 086643

Zu vermieten komfortable
2½-Zimmer-Wohnung
in **Uznach**
3. OG, Lift, sehr schöne, ruhige Lage, Nähe Einkauf und SBB, Balkon mit freier Aussicht.
Fr. 1280.– mtl. inkl. NK und TG.
Telefon 055 283 15 07

VS SMA 090962

AUSLAND

Zu vermieten in
Gran Canaria

Bungalow und Fewo

je 2 bis 4 Betten, von privat.
Beide Objekte Nähe Meer,
Einkauf und Restaurants
Telefon 0034 603 225 833

VS APO 090981

FERIEN/ ERHOLUNG IN TENERIFFA
Private
4½-ZIMMER-FERIENWOHNUNG
Ruhig und zentrumsnah. **PERFEKT FÜR FAMILIEN + ÄLTERE PAARE.** Free Wlan, TV, 2x DU/WC, Tüechli+ Duschgel. Dachterrasse zum Sünnele! **Info + Tipps + Buchen unter 079 448 16 57**

VS RWR 091054

KANTON BERN

Werbeporträt

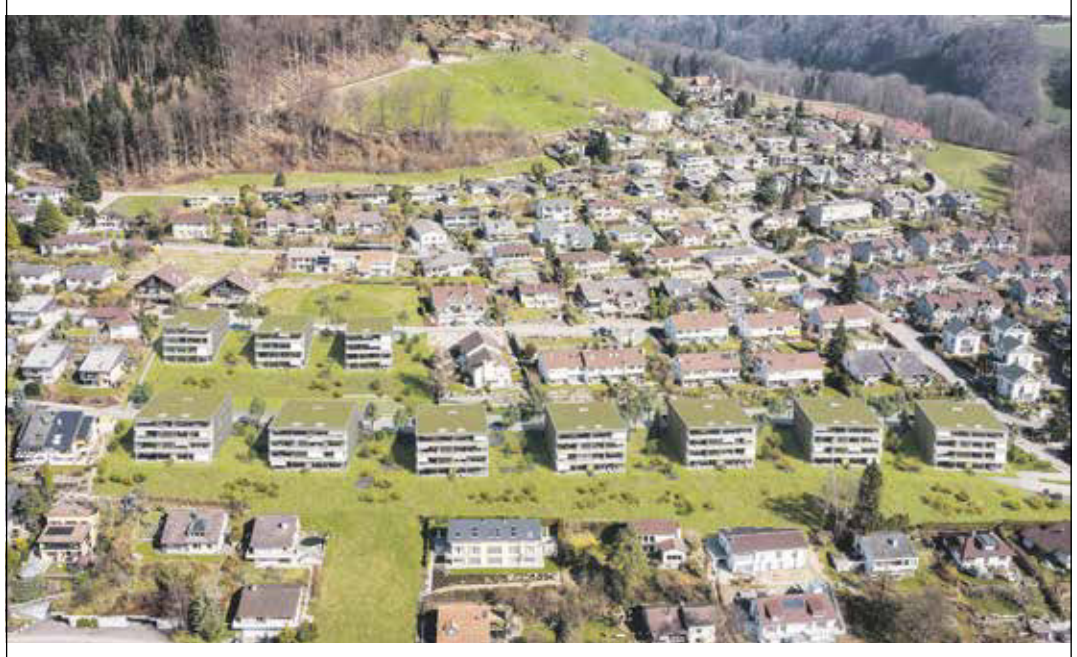

GESUCHT: MENSCHEN MIT WEITSICHT.

Willkommen im Oberfeld in Boll.

Sichern Sie sich eine von 82 Wohneinheiten (2½- bis 5½-Zimmer-Eigentums- und Mietwohnungen) an bester, unverbaubarer und ruhiger Lage mit Panoramablick. Grosszügige Grundrisse, gute ÖV-Anbindung, attraktiver Wohnungsmix: **oberfeld-boll.ch**

Beratung & Verkauf
Lifestyle Company GmbH | T 031 351 30 31 |
Hallwylstrasse 48 | 3005 Bern **|** lifestyle-company.ch

Lifestyle COMPANY

VS AME 090706

Weihnachtsaktion | Münsingen Sandacher

In der Überbauung Sandacher stehen noch drei Eigentumswohnungen zum Verkauf. Bei einer schriftlichen Kaufzusage bis zum 21. Dezember 2018 erhalten Sie eine attraktive Preisreduktion, die Ihnen den Start in Ihrem neuen Zuhause erleichtert:

- **Haus 21 |** 4½-Zimmerwohnung im 1. OG inkl. einem Einstellhallenplatz zum Preis von CHF 875'00.00 anstatt CHF 925'000.00*
- **Haus 23 |** 3½-Zimmerwohnung im 2. OG inkl. einem Einstellhallenplatz zum Preis von CHF 795'00.00 anstatt CHF 835'000.00*
- **Haus 25 |** 4½-Zimmerwohnung im 2. OG inkl. einem Einstellhallenplatz zum Preis von CHF 875'00.00 anstatt CHF 925'000.00*

Weitere Informationen zu den Wohnungen finden Sie auf unserer Homepage immobilien.frutiger.com. Gerne stehen wir Ihnen auch persönlich bei Fragen und für ergänzende Auskünfte zur Verfügung. Sie erreichen uns telefonisch unter der Nummer 058 226 80 00 oder via E-Mail an idl@frutiger.com.

* Diese Aktion ist nicht mit anderen Aktionen kombinierbar und nicht auf andere Objekte übertragbar.

VS AME 091004

KANTON/STADT ZÜRICH

Maisonettewohnung 4.5 Zi. in 8472 Seuzach — artbau ag

Neubau Haldenstrasse 5b, ideale Lage, zentral, ruhig, südliche Ausrichtung, Weitsicht, steuergünstig.

Gute ÖV-Verbindungen nach Winterthur und Zürich. Einkauf, Schule, Post, Bank, Restaurants, Apotheke sowie das Naherholungsgebiet ist in wenigen Gehminuten erreichbar.

Hochwertiger Innenausbau, offene Küche, Wohnen, exklusive Galerie, 3 Zimmer, 2 Nasszellen, Loggia

HNF: 127 m2, BWF 160 m2
Preis: Fr. 1'050'000.-
Bezug ab Februar 19 möglich

Artbau AG
Generalunternehmung
Baumanagement
Bauleitung / Bauberatung

Albert-Einstein-Strasse 17
8404 Winterthur
Telefon: 052 224 00 40
www.artbau-gu.ch

Gerne senden wir Ihnen unsere Dokumentation. Frau E. Schuler, Tel. 052 224 00 43, freut sich auf Ihre Kontaktaufnahme.

VS AAZ 090371

KANTON GRAUBÜNDEN

Medel/Lucmagn GR
in der wunderschönen Surselva verkaufen wir in ***Platta*** ein **2-Familienhaus.**

4½-Zimmerwohnung im EG 104 m²

5½-Zimmerwohnung im OG und Anbau 161 m²

- 1000 m² Gebäudegrundfläche mit Umschwung
- 1 Einzelgarage im Hauptbau
- 1 Einzelgarage im Anbau und mehrere PP im Freien
- 1979: Baujahr Hauptgebäude
  1990: Baujahr Anbau
  2009: Baujahr Holzschopf

Verkaufspreis: Gemäss Anfrage

Günstige Steuergemeinde

Weitere Informationen:
Telefon 079 438 32 00

VS MRE 090953

KANTON LUZERN

Kunst, Restaurierungen, Beratung und Schätzungen

Wir führen Hausauktionen und Verkäufe aus Haushaltsauflösungen durch.

Gerne beraten wir Sie persönlich und unverbindlich.

Seit 1942 pflegen wir Ihre Kunstschätze und sind erfolgreich im Kunstmarkt tätig.

Eckert Kunstpflege. 041 240 90 51.

VS GAM 087494

KANTON WALLIS

Zu verkaufen im **Wallis**

diverse Wohnungen

Studio, Chalet und Häuser in verschiedenen Preislagen.

www.maxwilliner.ch
mail@maxwilliner.ch

VS APO 090921

AUSLAND

Liegenschaft mit 5800 m² ebenem Land

Landhaus für Auswanderungsinteressierte, Costa Dorada, Spanien

Für Kaufinteressierte eignet sich das Objekt bestens als Auswanderungs-Gelegenheit.

Ärztliche Versorgung / Spitäler / Schulen / Einkaufsmöglichkeiten sind in dieser Region bestens ausgewiesen.

Lebenskosten / Krankenkasse / Steuern sind sehr preiswert.

Tel.: 0034 619 282 079

E-Mail: viktornell@yahoo.es

VS MRE 090851

Zu verkaufen

ehemaliges Gasthaus im Südschwarzwald

mit 3 Wohnungen, Werkstatt, Garage für 3–4 Autos und ausbaufähiger Scheune.

Telefon 0049 7742 55 79
f.j.klinkhamels@t-online.de

VS SMA 090939

ZU KAUFEN GESUCHT

Zu kaufen gesucht

Für uns, Familie mit 3 Kindern, und unser soziales Projekt suchen wir in der Region **Säuliamt oder Zimmerberg** ruhig gelegenes,

allein stehendes Haus mit Stall

(Ponys) und mindestens ca. 5000 m² Weideland (auch BGBB-unterstellt).
Diskretion ist selbstverständlich.
Wir freuen uns schon heute auf Ihre Kontaktaufnahme.

Telefon 079 740 05 60

VS APO 091044

vitasol
Gesundheitszentrum

Gesundheitszentrum Vitasol – Luzern

Wir bieten neben Hausärzten auch Spezialisten in schulmedizinischen und alternativmedizinischen Fachbereichen. Das Gesundheitszentrum Vitasol gilt für praktisch alle Krankheitsbilder als erster Kontaktpunkt für Ihre Genesung.

Fachärztin / Facharzt für Allgemeinmedizin (40-100%)

Möchten Sie gerne als Arzt oder Ärztin selbständig arbeiten, dann sind Sie bei uns genau richtig. Sie sind eine belastbare, verantwortungsbewusste und unternehmerisch denkende Persönlichkeit mit hoher sozialer und fachlicher Kompetenz. Ihr Verantwortungsbereich liegt beim Behandeln und Versorgen unserer Patienten. Dank unserem Praxisteam werden Ihnen die meisten administrativen Aufgaben abgenommen, damit Sie sich vollumfänglich um die Patienten kümmern können.

Ihre Anstellungsmöglichkeit, ob selbständig oder als Angestellter, können Sie gerne mit uns besprechen. Für Wünsche, Ideen oder Anregungen haben wir jederzeit ein offenes Ohr.

Ihr Profil:
- Eidgenössischer oder anerkannter Facharzttitel Allgemein- oder innere Medizin
- Sehr gute Selbstorganisation und Eigenverantwortung
- Sprachlich besitzen Sie mindestens das Deutsch-Zertifikat C1
- Sie verfügen über eine eigene ZSR-Nummer
- Als Allgemeinmediziner/in haben Sie bereits medizinische Erfahrung gesammelt.

Wir bieten
- Mitarbeit in einem jungen, aufgeschlossenen und motivierten Team
- Selbständiges Arbeiten und Möglichkeit zur persönlichen Entfaltung
- Attraktive Anstellungsbedingungen direkt am See der Stadt Luzern

Gesundheitszentrum Vitasol
Frau Dr. Silvia Bieri, Haldenstrasse 47, 6006 Luzern
+41 79 924 91 07, bierisilvia00@gmail.com, www.vitasol.ch

VS AAZ 090518

James Kirchen

Wir, ein Kleinunternehmen in der Rehabilitationsbranche suchen **per sofort** oder nach Vereinbarung, zur Verstärkung unseres Teams **eine/-n Rehatechniker/-in 80% - 100%.**

Gesucht Rehatechniker/-in 80% - 100%

Ihr Aufgabenbereich:
- Selbständige Kundenbetreuung
- Fachmännische Kundenberatung
- Erstellen der Offerten
- Ausführen der Bestellungen
- Selbständiger Warenverkauf
- Reparaturen
- Kunden aquirieren

Unsere Erwartungen:
- Abschluss als Rehatechniker/-in
- Einige Jahre Berufserfahrungen
- Sehr gute Deutschkenntnisse in Wort und Schrift
- Vernetztes und kundenorientiertes Denken
- Selbständige und verantwortungsbewusste Arbeitsweise
- Organisationstalent
- Führerausweis Kat. B

Wir bieten Ihnen:
- Selbständiges Arbeiten
- Abwechslungsreiche und verantwortungsreiche Tätigkeit
- Kollegiales Arbeitsumfeld in einem kleinen Team
- Geschäftsfahrzeug
- Personalrabatt
- Helle Arbeitsräume

Haben wir Ihr Interesse geweckt? Dann freuen wir uns auf Ihre vollständigen Bewerbungsunterlagen.
Für weitere Auskünfte steht Ihnen Herr J. Moise gerne unter der Telefon 044 341 02 93 zur Verfügung.

VS MRE 091051

FERRARI GARTMANN
ferrarigartmann.ch

Wir planen Stadien und suchen

- BauingenieurInnen
- KonstrukteurInnen
- ZeichnerInnen

für Eishockeyarena ZSC Lions
Fussballstadion Hardturm

VS SMA 091032

www.elektro-peter.ch
Elektro Peter
Elektro / Telefon / Multimedia / Netzwerk
Verkauf und Reparaturen von Haushaltgeräten
Wil / Bettwiesen

Für die Ergänzung unseres dynamischen Teams suchen wir engagierte und motivierte Mitarbeiter.

Projektleiter Elektroinstallationen

Tätigkeiten:
- Kundenberatung und -betreuung
- Projektieren, Planen und Zeichnen von Neu-/Umbauten, sowie Industrie- und Gewerbeanlagen.
- Selbständiges Führen von Projekten und Mitarbeitern

Ihre Kompetenz:
- Abgeschlossene Ausbildung als Elektroinstallateur EFZ
- Weiterbildung als Projektleiter oder Eidg. dipl. Elektroinstallateur oder in Ausbildung.
- Hohe Qualitätsansprüche und Kundenorientierung
- Selbständige, zielorientierte und strukturierte Arbeitsweise und Organisation
- Sehr gute kommunikative Fähigkeiten und Teamorientierung
- Belastbarkeit und Flexibilität

Wir bieten:
- Interessante, verantwortungsvolle und abwechslungsreiche Tätigkeiten in einem zukunftsorientierten Betrieb
- Junges und dynamisches Team
- Zeitgemässe Entlöhnung
- Modernes Umfeld und Infrastruktur

Weiter suchen wir einen Elektro-Servicemonteur

Bewerbung an:
Elektro Peter AG
Herr Remo Peter
Lerchenfeldstrasse 14
9500 Wil SG, Telefon 071 911 90 90
E-Mail: r.peter@elektro-peter.ch

VS MRE 090953

Die Zukunft bauen!
nachhaltig ▪ ökologisch ▪ wirtschaftlich

Für das Strassennetz in den Kantonen Zürich, Schaffhausen und der Zentralschweiz produziert die BHZ mit ihren Asphaltwerken Mischgut für ihre Strassenbau-Kunden. Weiter sind wir im Recycling von Ausbauasphalt tätig und setzen uns für eine umweltfreundliche Wiederverwendung der Ressourcen ein.

Für unser Werk in Birmensdorf (BAB) suchen wir nach Vereinbarung eine/n

Mischmeister/in

Sie arbeiten in einem kleinen Team und werden vom Standort-Leiter sorgfältig in die Funktion eingeführt und in Ihrer Tätigkeit unterstützt. Die Produktion von Asphalt und die Disposition der Aufträge sowie der laufende Unterhalt und jährliche Revisionsarbeiten gehören zu Ihren Aufgaben.

Es erwarten Sie ein vielseitiges und anspruchsvolles Aufgabengebiet in einem dynamischen Umfeld, zeitgemässe Anstellungsbedingungen und fachspezifische Weiterbildungsmöglichkeiten.

Wir wenden uns an eine ausgesprochen dienstleistungsorientierte und vertrauenswürdige Persönlichkeit mit einer technischen Grundausbildung und Allrounder-Qualitäten. Sie sind handwerklich begabt und der Umgang mit dem PC ist Ihnen vertraut. Als Macher/in arbeiten Sie gerne in Projekten mit und unterstützen Ihr Team. Darüber hinaus sind Sie flexibel, belastbar, initiativ und sind es gewohnt, Ihre Aufgaben exakt und selbstständig zu erledigen. Gute Deutschkenntnisse in Wort und Schrift sind erforderlich.

Für weitere Auskünfte steht Ihnen Herr Ivano Tomasulo zur Verfügung
(T 044 308 25 00).

Gerne erwarten wir Ihre Bewerbung per E-Mail an jobs@bhz-zh.ch oder per Post an die BHZ Baustoff Verwaltungs AG, Stichwort "Mischmeister".

BHZ
BHZ Baustoff Verwaltungs AG
Eggbühlstrasse 36
8050 Zürich
www.bhz-zh.ch

VS AAZ 090976

ZUR VERSTÄRKUNG UNSERES KRAN-TEAMS IN **BONADUZ (GR)** SUCHEN WIR EINEN

ELEKTRIKER

IHRE HERAUSFORDERUNG
Als Servicetechniker für Baukrane sind Sie täglich mit dem eigenen Servicefahrzeug für und mit STIRNIMANN leistungsstark zur Stelle. Sie sind zuständig für die Kranelektrik und beheben elektrische Störungen vor Ort.

IHRE AUFGABEN
- Fehlersuche und Behebung von Störungen an Baukranen
- Montage und Inbetriebnahme
- Service, Wartung und Reparaturen
- Programmierung von Schwenkbegrenzungen

IHR PROFIL
- Abgeschlossene Berufslehre als Elektroinstallateur / Elektromonteur / Automatiker o. ä.
- Freude am Arbeiten in der Höhe
- Ausgeprägte Kundenorientierung
- Deutsche Sprache in Wort und Schrift
- Führerausweis Kat. B

WIR BIETEN
- Anspruchsvolle und abwechslungsreiche Aufgaben
- Individuelle Weiterbildungsmöglichkeiten
- Firmenfahrzeug
- Fortschrittliche Anstellungsbedingungen und Sozialleistungen

Fühlen Sie sich angesprochen?
Zögern Sie nicht – wir freuen uns auf Sie!

Bitte senden Sie Ihre Bewerbungsunterlagen elektronisch an: jobs@stirnimann.ch

oder bewerben Sie sich direkt auf unserer Website: www.stirnimann.ch / Jobs

Auskunft über diese Stelle gibt Ihnen gerne Manuel Kamber: Mobile 079 454 92 38

STIRNIMANN
LEISTUNGSSTARK ZUR STELLE.

Stirnimann AG, Industriestrasse 2,
CH-7402 Bonaduz, www.stirnimann.ch,
T +41 79 454 92 38

VS AAZ 091015

KELLER KIRCHBERG

Als erfolgreiches und renommiertes Familienunternehmen sind wir seit 1971 in verschiedenen Branchen tätig.

Zur Erweiterung unseres Metallbau-Teams suchen wir einen:

Metallbaumonteur

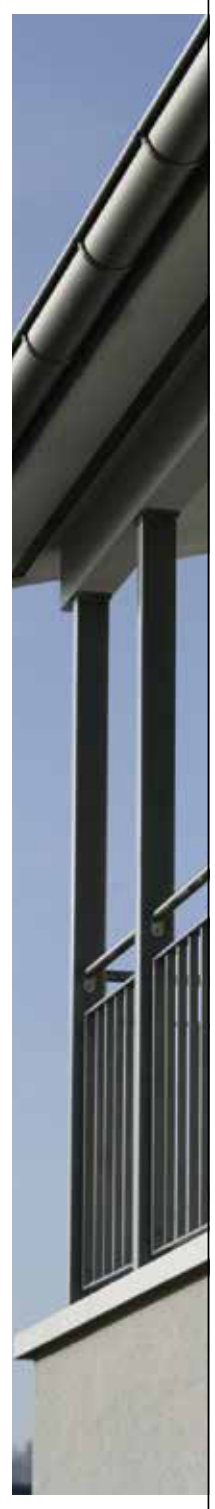

Ihr vielfältiger Aufgabenbereich:

Baustellenmontage in der Ostschweiz
Herstellung von Geländern, Treppen sowie Schweisskonstruktionen

Sie erfüllen die Anforderungen:

gelernter Metallbauer oder ähnliche Berufsausbildung
mehrjährige Erfahrung in der Baustellenmontage
effiziente und strukturierte Arbeitsweise
selbständiges Arbeiten
Teamplayer

Der Weg zu einer erfolgreichen Zusammenarbeit:

Sie würden sich über eine abwechslungsreiche Arbeit freuen?
Gleitende Arbeitszeit würde Ihnen entgegenkommen?
Qualität ist Ihnen wichtig?

Dann freuen wir uns auf Sie!

Senden Sie uns Ihre Bewerbung an:

rr@keller-kirchberg.ch

Ed. Keller AG
Roman Rüegg
Gerenstrasse 23
9533 Kirchberg SG

T 071 932 10 55

VS MRE 090993

www.ev-schaenis.ch

EVS AG

Energieversorgung Schänis AG

Die Energieversorgung Schänis AG stellt die Versorgung der Gemeinde Schänis mit Elektrizität, Erdgas und Kommunikation sicher.

Zur Verstärkung unserer Netzabteilung suchen wir per sofort oder nach Vereinbarung eine/n zuverlässige/n und initiative/n:

Netzelektriker/in EFZ

Ihre Herausforderung:

- Sie sind mitverantwortlich für Bau, Betrieb und Unterhalt der elektrischen Verteil-, Transformatoren- und Messanlagen im Versorgungsgebiet der EVS AG.
- Sie erneuern und unterhalten die Anlagen der öffentlichen Beleuchtung.
- Sie sind ein Teil der Pikettorganisation und helfen mit, Netzstörungen rasch und effizient zu beheben.

Ihr Profil:

- Abgeschlossene Berufsausbildung als Netzelektriker EFZ.
- Selbständige, teamfähige und gewissenhaft arbeitende Persönlichkeit.
- Führerschein Kategorie B und allenfalls BE (Anhänger).

Unser Angebot
Es erwartet Sie eine interessante, verantwortungsvolle und abwechslungsreiche Aufgabe, ein modernes Umfeld in einem motivierten Team, attraktive Anstellungsbedingungen mit guten Sozialleistungen sowie eine sorgfältige Einarbeitung.

Interesse geweckt
Dann bitten wir Sie, uns Ihre Bewerbungsunterlagen, wenn möglich per Mail, an **stocco@evsag.ch** oder schriftlich an unseren Geschäftsleiter Franco Stocco, Energieversorgung Schänis AG, Oberbirgstrasse 4, 8718 Schänis zu senden. Ergänzende Auskünfte erhalten Sie gerne von Daniel Adank, Leiter Netze, Tel. 055 615 36 00.

Willkommen im Team !

MOCK BAU GmbH

Traumjob: Schweizweit selbständig mit grossem Arbeitsspektrum.

Wir suchen nach Vereinbarung einen

Eidg. dipl. Elektroinstallateur

Sie sind ein Eidg. dipl. Elektroinstallateur und haben Lust, in einem jungen, dynamischen Team zu Arbeiten. Sie haben gerne Abwechslung, arbeiten einerseits im Büro und andererseits im Freien. Sie fahren gerne Auto und haben Freude, schweizweit zu Arbeiten. Ihr Aufgabenbereich ist sehr vielseitig, dies beinhaltet Aufnahmen von Installationsanzeigen privat wie auch an öffentlichen Stellen, wie Bahnhöfen, Flugplätzen usw. Sie führen und organisieren selbständig eine Abteilung bei uns intern in Zusammenarbeit mit unserer Baumeisterabteilung. Wenn Sie sich angesprochen fühlen, so zögern Sie nicht und melden sich für eine Bewerbung bei uns.

Sie müssen im Team arbeiten können, sind zuverlässig und strapazierbar, freundlich im Umgang mit Kunden und bringen Freude mit. Wir bieten eine zeitgemässe und vollumfängliche Entlöhnung mit allen Sozialleistungen an.

Nun liegt es an Ihnen ...

Mock Bau GmbH
Mitteldorf 1, 3283 Kallnach, Kontaktperson: Herr Pascal Mock
Telefon 079 680 59 52, E-Mail: mock.pascal@mockbau.ch

VS NHA 091069

KELLER KIRCHBERG

Als erfolgreiches und renommiertes Familienunternehmen sind wir seit 1971 in verschiedenen Branchen tätig.

Im Bereich Maschinenbau suchen wir einen interessierten:

Schweissroboter-Programmierer

Ihr vielfältiger Aufgabenbereich:

Sie konstruieren Schweisslehren im 3D-CAD
Sie programmieren und optimieren den Schweissprozess off-/online

Sie erfüllen die Anforderungen:

Sie bringen Erfahrung im Schweissen mit
Sie haben Freude an automatisierten Maschinen
Sie arbeiten selbständig

Der Weg zu einer erfolgreichen Zusammenarbeit:

Sie würden sich über eine abwechslungsreiche Arbeit freuen?
Sie mögen die Kombination von Büro– und Werkstatttätigkeit?
Gleitende Arbeitszeit würde Ihnen entgegenkommen?

Dann freuen wir uns auf Sie!

Senden Sie uns Ihre Bewerbung an:

rr@keller-kirchberg.ch

Ed. Keller AG
Roman Rüegg
Gerenstrasse 23
9533 Kirchberg SG

T 071 932 10 55

VS MRE 090994

STELLENGESUCH

Gelernte SRK Pflegerin,

bietet einen Pflegedienst, Pflege, Betreuung, Haushalt, Kochen usw.
von Mo. bis Sa. 8-23 Uhr

Tel. 078 737 11 63
info@putzen-betreuen.ch

VS APO 091047

Kinderarztpraxis in 8604 Volketswil Im Zentrum 18

VS RWE 091096

Wir suchen per sofort oder nach Vereinbarung:

- **MPA mit EFZ-Diplom**
  Abgeschlossene Lehre als MPA mit EFZ Diplom
- **Arztsekretärin**
  Kaufm. Berufsausbildung, Weiterbildung zur med. Sektretärin, Erfahrung im Gesundheitswesen, fundierte Sprachkenntnisse in D/E
- **Praktikantin mehrsprachig**
- **Ergotherapeut/-in**
- **Psychologe/in / Psychotherapeut/in**

Bewerbungsunterlagen per Post oder E-Mail an:
Kinderarztpraxis, Im Zentrum 18, 8604 Volketswil,
Tel. 044 946 19 20, praxisvolk@bluewin.ch

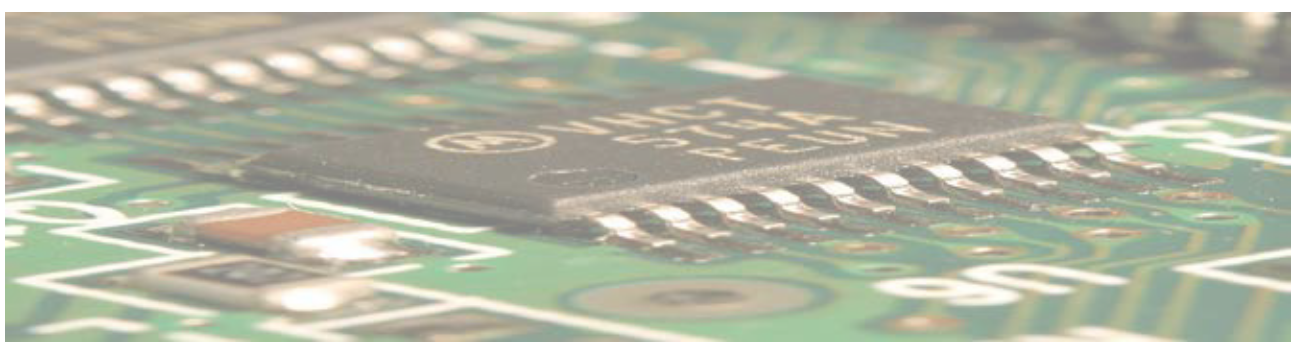

GEMEINDE SCHIERS

Die Gemeinde Schiers mit über 2600 Einwohnern hat im vorderen Prättigau eine Zentrumsfunktion. Infolge Pensionierung des bisherigen Stelleninhabers suchen wir per 1. August 2019 oder nach Vereinbarung eine/einen

Leiter Bauamt / Technische Betriebe (m/w) 100% Pensum

Die Aufgaben umfassen:
- Leitung Bauamt (Hoch- und Tiefbau)
- Unterstützung des Gemeindevorstandes in allen bautechnischen Belangen
- Entwicklung der Raum- und Ortsplanung
- Vorbereitung von Entscheidungsgrundlagen für den Gemeindevorstand
- Projektbudgetierung, -überwachung und -abrechnungen
- Fachverantwortung für den Ausbau und Unterhalt der gesamten Gemeindeinfrastrukturen
- Personelle und administrative Führung der Bauverwaltung und der technischen Betriebe
- Einsitznahme in Arbeitsgruppen und Kommissionen
- Mitglied des Krisenstabes bei Naturereignissen

Wir erwarten von Ihnen:
- Abschluss als dipl. Bauingenieur/in FH (Fachrichtung allg. Tiefbau) oder gleichwertige Ausbildung (eventuell Lehrgang für Bauamtsleitende)
- Kenntnisse und Erfahrung in bautechnischen Belangen sowie im Bau- und Planungsrecht
- Grundkenntnisse im Bereich Wasserversorgung und Abwasserentsorgung
- Führungsqualitäten, Teamfähigkeit und korrekte Kommunikations- und Umgangsformen
- Eigeninitiative, Durchsetzungsvermögen und Verhandlungsgeschick
- Selbständige, verantwortungsbewusste und zuverlässige Arbeitsweise
- Gute und vertiefte EDV-Kenntnisse (MS-Office, Branchenlösungen)
- Freude am Umgang mit Kundinnen und Kunden
- Bereitschaft zur Weiterbildung
- Verantwortungsbewusstsein, Diskretion, Belastbarkeit und Dienstleistungs-Orientierung
- Bereitschaft zur Wohnsitznahme in Schiers erwünscht

Wir bieten Ihnen:
- Vielseitige und verantwortungsvolle Tätigkeit in der selbständigen Führung und Leitung des Bauamtes sowie der Technischen Betriebe
- Zeitgemässe Entlöhnung und Arbeitsbedingungen
- Dienstfahrzeug

Wir freuen uns auf Ihre schriftliche Bewerbung mit den üblichen Unterlagen bis zum 22. Dezember 2018 an den Gemeindevorstand Schiers, Gemeindepräsident Ueli Thöny, Bahnhofstrasse 3 / Postfach 68, 7220 Schiers.

Weitere Auskünfte erteilt Ihnen gerne der bisherige Stelleninhaber Hans Peter Thöny unter der Telefon Nummer 081 300 21 15.

VS AKI 091000

PFLEGEBERUFE

Evangelisches Pflege- und Altersheim Thusis

Tel. 081 632 3636, www.epat-thusis.ch

Wir beherbergen, pflegen und betreuen in unserem Haus 90 Bewohnerinnen und Bewohner. Unsere Schwerpunkte liegen in der Betreuung von Menschen mit einer dementiellen Erkrankung und in der Palliative Care. Im Mittelpunkt unserer Arbeit steht eine individuelle, wertschätzende Pflege. Ein würde- und achtungsvoller Umgang mit unseren Bewohnerinnen ist für uns zentral. Wir orientieren uns an den Grundsätzen der Palliative Care.

Für unsere Tagesstruktur

Wir suchen per **01. Februar 2019** oder nach Vereinbarung

Dipl. Pflegefachperson HF

Arbeitspensum 80% bis 100% (Keine Nachtarbeit)

Hier werden unruhige, verwirrte Menschen betreut, die im Heim wohnen oder nur tagsüber da sind.

Hauptaufgaben
- Sicherstellen einer fachgerechten Betreuung und Pflege
- Übernahme der Tagesverantwortung für die Station
- Alle Aufgaben einer Bezugsperson im Pflegeprozess / BESA
- Die Lernenden begleiten und fördern
- Mitarbeit in der Validationsgruppe

Anforderungen
- Dipl. Pflegefachperson HF / FH
- Weiterbildung in der Betreuung von Menschen mit einer Demenzerkrankung wie Validation, Gerontopsychiatrie, CAS Dementia Care, oder die Bereitschaft diese zu absolvieren

Nach umfassender Einarbeitung erwartet Sie eine abwechslungsreiche und anspruchsvolle Tätigkeit die Ihnen jenen Gestaltungsspielraum bietet, in dem sie Ihr berufliches und menschliches Potential voll entfalten können. Interne und externe Weiterbildungsangebote ermöglichen eine berufliche Weiterentwicklung.

Haben wir Ihr Interesse geweckt?

Für zusätzliche Informationen steht Ihnen Frau Beatrix Vital, Leitung Betreuung und Pflege, gerne zur Verfügung.
Tel: 081 632 3616; Mail: beatrix.vital@epat-thusis.ch

Wir freuen uns auf Ihre schriftliche Bewerbung an:

Evangelisches Pflege- und Altersheim Thusis
Bruno Ritter, Institutionsleiter
Compognastrasse 8, 7430 Thusis

VS AKI 090966

KELLER KIRCHBERG

Als erfolgreiches und renommiertes Familienunternehmen sind wir seit 1971 in verschiedenen Branchen tätig.

Im Bereich Maschinenbau suchen wir in unser Blechbearbeitungs-Team einen:

Teamleiter Blechfertigung

Ihr vielfältiger Aufgabenbereich:

Sie koordinieren die Aufträge in der Produktion
Sie übernehmen stellvertretend die Programmierung und Herstellung von Blechteilen
Sie sind verantwortlich für die Qualität und Termintreue

Sie erfüllen die Anforderungen:

Sie bringen Erfahrung in der Blechbearbeitung mit
Sie arbeiten gerne mit modernen Steuerungen
Sie können ein Team von vier Mitarbeitern führen
Sie arbeiten selbständig

Der Weg zu einer erfolgreichen Zusammenarbeit:

Sie würden sich über eine abwechslungsreiche Arbeit freuen?
Sie verfügen über ein kundenorientiertes Denken?
Gleitende Arbeitszeit würde Ihnen entgegenkommen?

Dann freuen wir uns auf Sie!

Senden Sie uns Ihre Bewerbung an:

rr@keller-kirchberg.ch

Ed. Keller AG
Roman Rüegg
Gerenstrasse 23
9533 Kirchberg SG

T 071 932 10 55

VS MRE 090955

bliss interiors, A-Götzis

VS NHA 091097

Erfüllen Sie sich Ihre Wohnträume

Da schlägt das Herz von Einrichtungsfreunden höher: bliss interiors in Götzis bietet eine tolle Auswahl an besonderen Accessoires, Wohntextilien, Möbeln und Leuchten. Perfekt, um mit wenig Aufwand das eigene Zuhause zu verschönern oder um das ideale Weihnachtsgeschenk zu finden.

Seit Mitte Juni dieses Jahres befindet sich im Buch 20a in Götzis der Laden bliss interiors. Damit hat sich die Inhaberin Karin Volger einen Lebenstraum erfüllt. Mit viel Herzblut und einem guten Auge für Details präsentiert sie ihren Kundinnen und Kunden ein Angebot an ausgesuchten Produkten, die jedes Zuhause aufwerten. So finden sich in dem Laden spezielle Vasen, aussergewöhnliche Leuchten, nachhaltige Möbelstücke aus Bambus, ausdruckstarke Beistelltische und vieles mehr. Das Sortiment überzeugt mit skandinavischem Charme: schlichte Formen, klare Linien, stillvolle Designelemente und praktische Funktionalität. Die gut kombinierbaren Produkte geben jedem Zuhause einen modernen, zeitlosen Look und sorgen dennoch für eine behagliche Wohnlichkeit.

Überzeugen Sie sich selbst. Die Ladenbesitzerin freut sich auf Ihren Besuch! *mm*

bliss interiors
im Buch 20a
A-6840 Götzis
Telefon +43 664 425 4860
office@bliss-interiors.at
www.bliss-interiors.at

Öffnungszeiten:
Dienstag, Mittwoch, Freitag, von 9 bis 12 Uhr und von 14 bis 18 Uhr
Donnerstag und Samstag von 9 bis 12 Uhr

Was für eine klasse Idee: Anstatt sich mit einem mulmigen Gefühl in der Magengegend, gepaart mit Unsicherheit, in irgendeiner Bar oder im Restaurant zu treffen, einfach den Rucksack umschnallen, die Wanderschuhe montieren und mit einem guten Gefühl ab in die Natur! Ein Wander-Date bietet die unkomplizierte und unverbindliche Möglichkeit für Singles, jemandem Gleichgesinnten auf natürliche Art und Weise zu begegnen.

Vielleicht freut man sich am Ende des Tages einfach darüber, eine schöne Wanderung gemacht, ein interessantes Gespräch geführt und spannende Menschen kennen gelernt zu haben. Vielleicht ist da aber auch der eine besondere Mensch dabei, mit welchem sich ein gemeinsamer Weg fortsetzen könnte…

Worum geht es beim Wander-Date?

Es sind primär unverbindliche, fröhliche Anlässe. Ein Wander-Date ist eine schöne und unkomplizierte Möglichkeit, um nette Leute mit ähnlichen Interessen kennenzulernen. Es werden garantiert keine «Verkupplungsspiele» oder ähnliche Peinlichkeiten veranstaltet sowie keine Daten an Dritte weitergeben. Der Austausch von Telefonnummern und E-Mail-Adressen im Anschluss an eine Wanderung, geschieht komplett auf freiwilliger Basis.

Wie findet ein Wander-Date statt?

Der Zeitrahmen umfasst ca. 2-4 Stunden, indem gemeinsam gewandert wird. Es gibt jeweils eine gemütliche Pause, um den kleinen, mitgebrachten Imbiss und das Getränk in Ruhe zu geniessen, oder es wird in ein gemütliches Restaurant eingekehrt. Der Treffpunkt befindet sich immer beim Ausgangspunkt der Wanderung. Bei Bedarf besteht auch eine Mitfahrgelegenheit. Die Wander-Dates finden auf Anmeldung an den aufgeführten Daten statt.

Etwas ganz Spezielles planen wir für den 24. Dezember 2018.

Meldet Euch an für unser **«Outdoor Wald-Weihnachts-Wander-Date-Special für Singles»**.

Mehr Infos unter **www.wander-date.ch**

Sandra Gschwind
Eggweg 17, 4112 Bättwil
Telefon +41 (0)79 336 92 03
info@wander-date.ch

VS NHA 091103

Interreligiöse Advents-Feier

mit Rabbi Richard G.
und anderen Religionsvertretern.
Musikalische Umrahmung und Buffet
Jedermann ist willkommen!

Scientology Kirche Zürich
16. Dezember 2018, 14.00 Uhr
Freilagerstr. 11, 8047 Zürich

VS APO 091101

rega

Weil Sie wissen, was wir tun.

Jetzt Gönner werden: www.rega.ch

VS MBL 090943

Vinaros, Costa del Azahar
Land Valencia, abseits vom Touristenrummel, traumhafte, naturbelassene Buchten! Schönes Ferienhaus m. Pool, 50 m zum Meer, -6 Pers.
Infos:
www.casa-ayelen.ch
Tel. 079 404 38 33
VS JTH 087390

ACHTUNG ACHTUNG
Kaufe Pelze Zahle bis CHF 12'000.–
Kaufe Kroko-Taschen, Leder, Abendkleider, Teppiche Goldschmuck, Uhren und Tafelsilber. In Sachen Porzellan Antiquitäten, Musik und Instrumente. Antike Gegenstände aller Art, Omas Sachen.
Hole alles vor Ort und Zahle Bar.
Firma Michael 076 689 22 92
VS MRE 091033

Sammler kauft Uhren
Ich kaufe alle alten oder neuen Uhren (auch defekt) zu Top-Preisen! Armbanduhren, Taschenuhren etc.
Seriöse Abwicklung! Sofortige Abholung!
Herr Worni, Telefon 076 384 84 93
VS AMO 090054

Aktien – historische Wertpapiere.
Ich kaufe gültige Aktien zum Tageskurs sowie historische Wertpapiere.
F. Ruprecht, Erlenweg 17, 3063 Ittingen, Telefon 031 928 04 72
VS MRE 087559

ERSCHÖPFT? NÜMÄ GUET?
kurhuus capella

«3L» BEHANDLUNG / GESUNDHEITS-WEEKEND
www.capella-uri.ch 041 820 1372
VS MRE 090404

nimera AG
nie-mehr-rauchen.ch

Rauchfrei in den Winter
CHF 190.- inkl. Hunger-/Diätpunkt
jetzt anmelden 079 489 50 50
www.nie-mehr-rauchen.ch
VS MRE 087319

Münzen kaufen ist Vertrauenssache
Ankauf – Verkauf – Beratung
Numismatica Vitudurum
Numismatica-Vitudurum.ch
arteprintas@freesurf.ch | 079 420 08 18
Marktgasse 28, 3.Stock, 8400 Winterthur
Mi – Sa, 10.00 – 12.00, 13.00 –17.00
VS MRE 087526

Das Beste im Napf
Rein natürliches Alleinfutter für Hunde und Katzen aller Rassen, ob gross oder klein.
Aus der Schweizer Mühle
FIRST ANIMAL SERVICE SCHWEIZ
www.firstanimalservice.ch
fass@bluewin.ch
Bestellen Sie kostenlos und unverbindlich Muster.
WhatsApp-Bestellservice
Telefon 079 422 68 03

VS MRE 090733