# Baselland-Anzeiger

Anzeiger für die Region Baselland

Nr. 24 / 13.9.2019

Zustellung durch DIE POST

Verlag Schweiz AG, Churerstrasse 158, 8808 Pfäffikon SZ, Tel. 058 404 04 44, Fax 058 404 04 45
www.verlag-schweiz.ch, info@verlag-schweiz.ch



WELLNESS - PRIVATHOTEL POST
Therme - Tradition - Wohlfühlen
700 m² Thermalwasser - Wellnesslandschaft
"Sieben" Erlebnissaunen, ausgez. Gastronomie
BADENWEILER südl.Schwarzwald
Die neueste Wellnessanlage im Ort
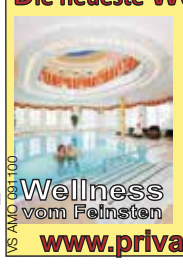

...und alles beim Kurpark Schloßpark, Kurhaus Cassiopeia-Therme Palais, Konzertmuschel Inhalatorium, Museen Flaniermeile Luisenstraße
...nur ca 40 KM von Basel entfernt
Fam. Baltes
D-79410 Badenweiler
Sofienstr. 1
Tel.: 0049-7632-82480
www.privathotel-post.de
VS AMO 091100
1309_BLZ1001



ZUBA-TECH
Zu kaufen gesucht.
**Modelleisenbahnen**
alle Spuren und Blech
Wir kaufen alles von **10–1000 Loks** inkl. Wagen oder ganze Sammlungen zu fairen Preisen und sofortiger Barzahlung! Langjährige Erfahrung.
**Zuba-Tech St. Gallen**
T: +41 71 230 37 37, M: +41 79 632 16 28
info@zuba-tech.ch / www.zuba-tech.ch
VS VDO 090966


# Vuokatti - das Winterwunderland in Finnland

**Vuokatti liegt im Herzen der arktischen Seenlandschaft, dem nördlichsten Teil des finnischen Seengebiets. Hier trifft das Beste dieser Region sowie Lapplands aufeinander. Erleben Sie den zauberhaften finnischen Winter mit verschneiter Fjäll-Landschaft und frostigen Wäldern.**

**Aktivwochen** für die ganze Familie im Feriendorf oder im Hotel. Sie profitieren von den finnischen «must do»- und «best of»-Schneeaktivitäten samt Nordlichttour. Oder die **Abenteuerwoche für Mutige**, es ist für jeden etwas dabei. Lassen sie sich auf ein echtes Schnee-Erlebnis ein und lernen neue, pelzige Freunde kennen, mit denen Sie die herrlichen Winterwälder durchstreifen, unternehmen Sie eine aufregende **Husky-Safari**. Die Tagesstrecken betragen 12 – 30 km. Vorherige Erfahrung mit Hundeschlitten ist nicht erforderlich. Weitere Nervenkitzel sind eine **Motorschlitten-Safari** oder die **Schneeschuh-Safari** in atemberaubender Natur. Unterwegs eine Luchshöhle sehen oder die Winterhöhle eines Bären.

Wenn Sie die Magie des finnischen Wunderlandes erleben wollen, dann lassen Sie sich kostenlos von den sympathischen finnischen Mitarbeiterinnen von Anu Münger beraten. Seit 1985 verwirklicht fins-tours für ihre Schweizer Kunden spezielle Reiseträume. Das Team gehört zu den Expertinnen für Reisen in ganz Skandinavien. Sie haben das Know-how und kennen die lokalen Partner persönlich, haben alle Unterkünfte selber besucht und, sie kennen sämtliche Aktivitäten. *(ssc)*

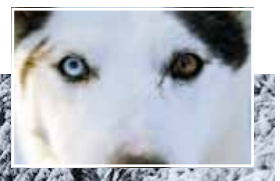

**Vuokatti**
- Paradies für Naturliebhaber
- grosses Angebot an Winter- und Sommeraktivitäten
  **im Winter:**
  Motorschlitten- & Huskysafaris, Schneeschuhwanderungen, Skifahren, Langlaufen, Tretschlittenfahren, Eislochfischen & -baden, spezielle Nordlichtouren usw.
- gute Erreichbarkeit mit Finnair-Flügen ab Zürich oder Genf, kurze Transferzeiten vor Ort
- wunderbares Preis-Leistungs-verhältnis
- gute Verfügbarkeit
- meistens auch kurzfristig buchbar - selten ausverkauft
- sehr authentische Produkte, Touren werden in Kleingruppen geführt
- super sympathische einheimische Gastgeber, die ihren Job lieben

Visit Finland — Leverage from the EU 2014–2020 — VUOKATTI — European Union, European Regional Development Fund

fins-tours sa

**Weitere Informationen unter:**
**fins-tours sa, Bodenacher 1 L**
**3047 Bremgarten bei Bern**
**Telefon 031 754 19 19**
**www.fins-tours.ch**


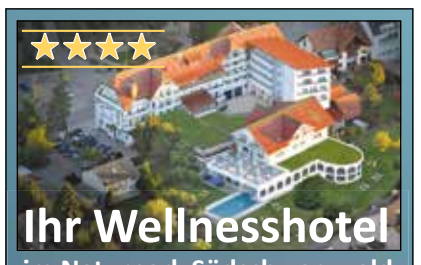

Ihr Wellnesshotel
im Naturpark Südschwarzwald
**Schnuppertage** ab € 198,- p.P.
2 Übernachtungen + ¾ Verwöhnpension
**Herbst spezial** ab € 356,- p.P.
(gültig ab 15.09. – 10.11.2019)
4 Übernachtungen + ¾ Verwöhnpension
**Happy Sunday** ab € 99,- p.P.
1x Übernachtung + ¾ Verwöhnpension
nur buchbar Sonntag – Montag
**Wellnessbereich auf 2200 m²** mit beheiztem Innen- und Aussenpool, 5 Saunen, Kosmetik, Massage und Wellnesstrainerin
D-79848 Bonndorf
Rothausstr. 7
Tel.: +49 77 03 – 93 210
www.schwarzwaldhotel.com
Schwarzwaldhotel Möhringer GmbH



niemehrallein.ch
Ihre persönliche Partnervermittlung

Ihr Glück liegt mir am Herzen
071 944 36 16
niemehrallein.ch
VS SSC 089942



BÄRES FÜR RARES
Lassen Sie uns gemeinsam auf Schatzsuche gehen! Ob Gemälde, Porzellan, Tafelsilber, Möbel, Uhren, Zinn, Gold- und Edelsteinschmuck oder Uhren etc. wir zahlen Bestpreise.
Trödelprofis
Tel. 076 373 72 59, Herr Klimkeit
dietroedelprofis@sunrise.ch
www.die-troedelprofis.de



DANI Automobile
kauft alle Autos!
Sicher alle Toyota, Honda, Hyundai, BMW, VW und Audi.
044 202 82 82
079 388 88 88
auto-leen@hotmail.ch
CH-Handelsfirma
VS JTH 092691


# Wenn das Fass voll ist, hilft die Bioresonanz-Therapie

**Ein gesunder Körper hat die Möglichkeit auf krankmachende Fremd- und Giftstoffe zu reagieren, diese zu eliminieren und auszuscheiden. Ist ein Mensch jedoch über sein Limit hinaus mit Schadstoffen belastet, (das Fass voll ist) führt bereits die kleinste Störung zu einem Krankheitsausbruch und zu Symptomen jeglicher Art.**

*Renate Backenecker*

Damit die Naturheilkunde greift, müssen Schadstoffe, die sich im Körper angesammelt haben, mit der Bioresonanz-Therapie (BRT) aufgespürt und ausgeschieden werden. Hierbei werden die Frequenzmuster der entsprechenden Schadstoffe, wie Bakterien, Viren, Parasiten oder Stoffwechsel-Abfallprodukte im BRT-Gerät modifiziert und über Elektroden, beziehungsweise durch die entsprechenden Schwingungen aus dem Gewebe gelöst, so dass das Immunsystem diese anschliessend ausscheiden kann. Dabei unterstützen Urtinkturen und verschiedenste Tees die Ausleitungsorgane in ihrer Arbeit.
Falls durch Allergien, Unverträglichkeiten oder Stress Ausleitungsschwächen entstanden sind, können die Ursachen durch die BRT ausgeschaltet werden.
Und, weil die BRT schmerzlos ist, ist sie für Kinder sehr geeignet.

**Bioresonanz-Therapie verstehen**
Die Bioresonanz-Therapie ist eine Regulationstherapie, die die körpereigenen Regulations- und Selbstheilungskräfte stärken soll. Sie wurde in den 1970er Jahren von dem Arzt Franz Morell und dem Elektroingenieur Erich Rasche begründet. Basis ist der Gedanke, dass jeder Mensch ein elektromagnetisches Feld erzeugt, das alle biochemischen Vorgänge im Körper optimal steuert und bei jedem Menschen ein individuelles Schwingungsspektrum hinterlässt. Belastende Faktoren verursachen «Störschwingungen», die das individuelle «gesunde» Schwingungsspektrum beeinflussen.

Bei der Bioresonanz-Therapie werden die elektromagnetischen Schwingungen des Patienten gemessen. Das Messgerät trennt «gesunde» von «krankhaften» Schwingungen; letztere werden spiegelbildlich verwandelt, also quasi «umgedreht» und dem Patienten wieder zugeleitet. Die so erzeugten Gegenschwingungen sollen die störenden Faktoren abschwächen und die krankmachenden Informationen bei mehrmaliger Anwendung neutralisieren können.
Die sanfte Therapie kann praktisch bei allen Erkrankungen helfen, besonders bei Schmerzzuständen wie Kopfschmerzen, Migräne, Schmerzen durch Krebserkrankungen, rheumatischen Gelenkschmerzen oder Schlafstörungen, bei der Vorbereitung sowie Nachbehandlung von Operationen oder bei Allergien. *ssc*

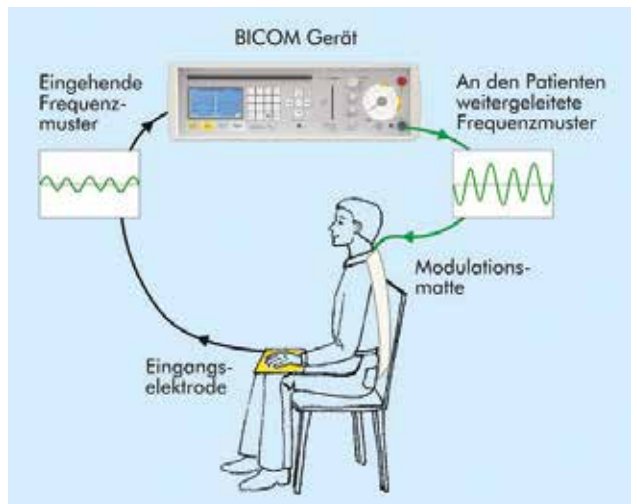

Weitere Informationen:
**Institut für Ganzheitstherapie**
Renata Backenecker
Haldenstrasse 33, Wermatswil
www.backenecker.ch


werbedruck.ch
More than Textiles

HAKRO
HÄLT. SEIT 1969
individuell bedruckt oder bestickt

WBF Werbedruck AG
8832 Wollerau - Tel. 044 787 51 61
wbf@werbedruck.ch
ZA SSC 092081



Wasseradern / Erdstrahlen
Umweltverträglichkeitsprüfung in Ihren Wohnräumen!
Entstrahle Wohnungen, Häuser u. Ställe. Feuchte Mauern, Schimmel und dergleichen sowie nasse Keller werden innert kurzer Zeit trocken.
**Strahlenfrei gesund wohnen!**
Strahlenbedingte gesundheitliche Leiden können verschwinden, wie z.B. Rücken- oder Kopfschmerzen, Rheuma, Bein- u. Gelenkleiden, Schlafstörungen, etc.
Nach Abklärungen v. Ort wird jeder Auftrag mit Garantie ausgeführt.
DIELS
Odo Diels • 079 436 21 83 • 071 245 47 67 • www.entstrahlen.ch
VS AMO 090709



berggasthaus haldi
Ferien und Genuss für Mensch und Tier.

Bergrestaurant, Hundepension, Tierhof

**Berggasthaus Haldi**
Bei Bergstation LSH
Haldistrasse 4, 6467 Schattdorf
Telefon 041 870 61 61
**www.berggasthaus-haldi.ch**
365 Tage im Jahr offen
jeweils von 07:30 bis 21:30 Uhr
VS JTH 092322



FENSTERABDICHTUNG
- Energiesparend (ca. 25%)
- Lärmdämmend (ca. 50%)
- Umweltschonend
- Kostenbewusst

Wir sind spezialisiert!
Reissen Sie Ihre **Fenster nicht** heraus, wir sanieren sie!
Montage: Vor Ort im Montagewagen
F+T Fensterabdichtung GmbH
Eptingerstr. 48, 4132 Muttenz
Tel. 061 763 04 70
www.fensterabdichtung.ch
VS MBL 092835

# GALERIE KARSTEN GREVE

## ST. MORITZ

Mille Solis #4 Silbergelatine Print

# Thomas Brummett

*«Rethinking the Natural»*

21. September - 23. November 2019

Galerie Karsten Greve, Via Maistra 4, 7500 St. Moritz

https ://www.galerie-karsten-greve.com

ST. MORITZ PARIS KÖLN

Die Herbstkollektion ist da!

TOP-Qualität • TOP-Auswahl • TOP-Service

LNS Ledermode AG

Weiernstrasse 3 I 8355 Aadorf

Telefon 052 365 14 25 I www.leder-mode.ch

Öffnungszeiten: Dienstag – Freitag 14.00 – 18.00 Uhr
Samstag 9.30 – 16.00 Uhr

VS AKI 093461



Im Herbst planen - im Sommer geniessen

Terrassenböden · Sichtschutzwände
Fassadenprofile · Grill & Feuerschalen

PRIMEWOOD die langlebige, pflegeleichte und splitterfreie Alternative zu Holz

PRIMEWOOD wie Holz aber besser

PRIMEFIRE grill and chill

Löwenstrasse 8-10 · 5745 Safenwil · primewood.ch · primefire.ch

VS ANE 093657



EINE SAUNA, DIE VIEL RAUM ZUM LEBEN LÄSST.

**Die neue Sauna S1.** Klein genug für jeden Raum. In 20 Sekunden gross genug für anspruchsvollen Saunagenuss. Den Katalog gibt es kostenlos unter 00800 666 455 54 oder unter **www.klafs.ch**

Besuchen Sie unsere Ausstellungen mit vielen Produktneuheiten in der Bauarena Volketswil ZH, Baar, Bern und Montreux.

KLAFS
MY SAUNA AND SPA

VS ANE 093588

## Ernst Fuchs GmbH

Ingenieur- und Vermessungsbüro

Hauptstrasse 10
8242 Hofen
info@fuchs-bau.ch

Tel. 052 640 08 41
Fax 052 640 08 43
Mobil 079 256 58 41

VS RFU 093162

## NaturAktiv

**Waffen An- & Verkauf**

- Neu- & Gebrauchtwaffen
- Expertisen & Waffenschätzungen
- Büchsenmacherei

Riedäckerstrasse 9
8422 Pfungen
Tel. 052 212 34 12
www.waffenbörse.ch
info@waffenbörse.ch

**Waffenbörse**

VS MRE 093554

## Strahlend rein wird Ihr Zuhause sein!

Das Familienunternehmen SaLu Reinigung vergrössert sich.

Wir haben noch freie Kapazität.

Wir bieten an: Reinigung im Privathaushalt, Fensterreinigungen, Treppenhaus und Büroräumlichkeiten.

Rufen Sie uns an, wir freuen uns!

**Telefon 079 957 08 03**
**SaLu Reinigung, Santina Perez**
**Burgdorfstrasse 6, 3421 Lyssach**

VS AME 09336

## mira transport

Regensbergstrasse 175, 8050 Zürich
Can Bozarslan, Unternehmer
Telefon +41 79 175 34 84, info@miratransport.ch

UNSERE DIENSTLEISTUNGEN
Wir entrümpeln, räumen und entsorgen – menschlich und umweltverträglich
Und wir (de)montieren, zügeln und reinigen – mit Abnahmegarantie

VS ECA 091943

## Deckenrenovieren!

Stört Sie Ihre alte dunkle Holzdecke?
Haben Sie Risse in Ihrer Decke?

Fertig in nur einem Tag!

Wir haben die Lösung!

- 20 Jahre Erfahrung mit Spanndecken
- Deckenrenovierung in nur 1 Tag
- Kein Schmutz, kein Dreck
- Kein Ausräumen nötig, die alte Decke kann drin bleiben
- Beleuchtung nach Wunsch

Cilextra bietet Ihnen alles rund um das Thema Spanndecken, Gewebedecken, bedruckte Spanndecken und Lichtdecken.

**Info**: **CILEXTRA AG,** Hans Huberstrasse 38, Solothurn
Grosse Ausstellung: Besuch jederzeit möglich nach Terminvereinbarung
Tel. 032 624 17 86, Mail: info@cilextra.ch, www.cilextra.ch

VS MRE 093572

VS APO 093525

Verkaufe

## Blockhütten

**und Gartenhäuser**, jede Grösse;
**Holzbrunnen und Blumentröge**.

Telefon 079 40 64 15

## MALER NESCH GmbH

Gipser • Maler • Tapezierer

**Maler,- Renovations- und Unterhaltsarbeiten**

MALER NESCH GmbH
Bleichestrasse 21a, 8400 Winterthur
Telefon 052 232 68 58
Natel 078 748 00 25
www.nesch.ch
www.maler-nesch.ch
info@nesch.ch

**5% Rabatt für Neukunden**

VS NHA 091740

## SiD GmbH Sicherheitsdienst

**Unsere Dienstleistungen:**

- Bewachung mit und ohne Hund
- Eingangs- und Eintrittskontrolle
- Gemeindepolizeidienst
- Ruhender Verkehr (Park- und Verkehrsdienste)

***Stützpunkt Ostermundigen (BE)***
Dr. Zuber-Stasse 4b
3072 Ostermundigen
Tel.: 031 722 82 22
Fax: 033 437 53 25
Mobile: 079 124 40 56

***Stützpunkt Bäriswil (BE)***
Mätteli 4
3323 Bäriswil
info@sid-sicherheitsdienst.ch
www.sid-sicherheitsdienst.ch

VS KBO 093646

JEM Ceramic GMBH

Sandgasse 5, 5734 Reinach, Telefon: +41 76 632 07 91

**Natur- und Steinarbeiten**
**Dichtungen und Dämmungen**
**Bodenleger, Wandbeläge**
**Bad, Schwimmbad, Wellness**

VS NHA 092090

## Hrch schweiz gmbh

Sumpfstrasse 24, 6312 Steinhausen
Telefon 076 295 88 01

Erdarbeiten, Aushub, Baumeister, Maurer, Dachdecker, Fassadenputze, Maler, Elektriker, Heizung, Klima, Solar, Sanitär, Gipser, Bodenleger, Gärtner, Gerüstbauer, Küchenbauer, Bad, Schwimmbad, Wellness

VS NHA 092416

## zuegel.ch

- Transporter 3,5 t
- Hängerzug 34 m
- Lastwagen 18 t mit Hebebühne
- Zügellift bis 9. Stock

2555 brügg

VS AME 093332

www.schubis-zuegelbox.ch

- Entrümpelung
- Liquidation
- Möbeleinlagerungen
- Aktenvernichtung
- Recycling

ab CHF 89 Std.

## Umzüge/Transporte

- Möbellift, Möbellager
- Packmaterial
- Räumungen, Entsorgungen
- Montage-Team
- Reinigungen

**Müller Josef GmbH Emmen**
**Telefon: 041 260 40 70**
**E-Mail: info@umzuege-mueller.ch**
**www.umzuege-mueller.ch**

VS ACE 091268

## Wand-Bodenbeläge

DEPOXY

Depoxy Selimi
Bachstrasse 2, 8600 Dübendorf
Telefon 078 268 07 07

VS NHA 091821

## DRAGON

DRAGON Gipsergeschäft Pauli

- Trockenbau
- Umbauten
- Verputzarbeiten

**Adrian Pauli**
Aarwangenstrasse 80, Tel. 078 757 04 19
4900 Langenthal, Bern

info@dragon-gipsergeschaeft-pauli.ch
adrian37@windowslive.com
www.dragon-gipsergeschaeft-pauli.ch

VS KBO 093074

# GARTEN

VS MRE 093383

## GREEN-GO-TRANS GMBH

**... wir holen alles und überall ...**

**– Transporte im In- und Ausland**
**– Räumungen, Entsorgungen, Recycling**
**– Reinigungen (mit Abgabegarantie)**
**– Garten- und Liegenschaftspflege**
**– Umzüge ganz Europa**

Rufen Sie uns jetzt an um eine Offerte einzuholen.
**GREEN-GO-TRANS GMBH, Lenzburg, 062 544 02 90**

## UMZÜGE UND TRANSPORTE

## KELLENBERGER

**TANNACKERSTRASSE 25**
**3073 GÜMLIGEN**

Umzüge (auch mit Zügellift und Kran), Transporte
**10% Barzahlungsrabatt**
Räumungen
Tel. 031 961 01 65, Fax 031 961 01 17
www.kellenberger-umzuege.ch

VS AME 093328

## Barros Nogueira Gartenbau

**Gartenunterhalt und Hauswartung**

**Sihlfeldstrasse 126, 8004 Zürich**
**Telefon: 0041 76 584 44 04**

VS NHA 092332

**Sibir Oldtimer**
Kühlen A+++
254 Liter / Fr. 1198.–

**Bauknecht**
Gefrieren A++
170 Liter / Fr. 498.–

**Whirlpool**
7 kg / Fr. 448.–

**SIEMENS WM 12E361CH**
6 KG / FR. 698.–

Küchen & Bäder
MAXX

**Rampenverkauf**

**Zusätzlich 50% Rabatt** auf
alle Elektroapparate ab Lager

**Küchen-Maxx AG** | Jurastrasse 2a, 3422 Kirchberg-Alchenflüh | Tel. 034 420 40 00 | sparen@kuechen-maxx.ch

VS AME 093669

ATS
**Umzug, Reinigung und Entsorgung**
Kirchplatz 9, 8853 Lachen SZ
Telefon 055 460 17 70, Mobile 079 416 60 55
info@alyas-umzug.ch , www.alyas-umzug.ch
VS KBO 093322

**PC/Laptop/Handy**
Haben Sie Probleme mit Ihrem Gerät oder brauchen Sie Hilfe bei der Bedienung?
Wir kommen zu Ihnen nach Hause.
Persönliche Schulungen sind auch möglich.
**Oder kommen Sie bei uns vorbei...**
SMART 4you Repair
**Hauptstrasse 90**
**5742 Kölliken**
**Tel. 062 724 96 85**
VS KBO 093331

**DER BESSERE BODEN**
**Wir verlegen:**
- Teppichböden
- Parkett-/Korkböden
- Laminat
- Vinylböden
- Polsteratelier
- Vorhänge, Tüll u. Deko

Wohnbedarf Markus Moser
**Narzissenweg 10**
**5610 Wohlen**
**Tel. 056 622 06 05**
**www.moser-wohnbedarf.ch**
VS SMA 092710

**Albis Garten Pfleger Sacipi**
Zürichstrasse 157, 8910 Affoltern am Albis, Schweiz
Telefon 076 761 47 77
› Gebäudereinigung, › Büroreinigungen,
› Gartenunterhaltung, › Hauswartungen,
› Winterdienst
**Albis Garten Pfleger Sacipi**
VS KBO 093186

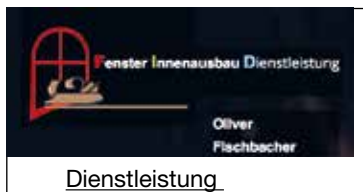


FID - Fischbacher
Dorf 38
9105 Schönengrund
079 748 04 27
info@fid-fischbacher.ch,
www.fid-fischbacher.ch

Dienstleistung
- Projektbezogene Planung
- Fachgerechte Montage
- Namhafte Hersteller für Bauteile und Systeme
- Nachhaltigkeit mit dessen Serviceleistung

VS KBO 093413

KERAMISCHE WAND- & BODENBELÄGE
GEISSBÜHLER KERAMIK
Schützenstrasse 31 B | CH-3627 Heimberg
Telefon 079 846 61 12
info@geissbuehler-keramik.ch
VS NHA 091989

Bösiger Kälte Klima GmbH

**Kälte- und Klimaanlagen sind unsere Leidenschaft**

Das Kühlen und Klimatisieren hat heute einen höheren Stellenwert als je zuvor.
Damit solche technisch hochstehenden Anlagen einwandfrei funktionieren, ist eine professionelle Installation, Wartung und Instandhaltung nötig.
Diese Aufgabe übernehmen wir gerne für Sie. Bei uns stehen Sie an erster Stelle.

**Folgende Dienstleistungen werden von uns angeboten**
- Montage von Kälte- und Klimaanlagen
- Reparaturen an Kälte- und Klimaanlagen
- Wartung von Kälte- und Klimaanlagen
- Verkauf von Kälte- und Klimaanlagen
- Verkauf von steckerfertigen Kühlgeräten
- Planung von Kälte- und Klimaanlagen
- Projektierung von Kälte- und Klimaanlagen

Wir freuen uns über Ihre Kontaktaufnahme.

Bösiger Kälte Klima GmbH
Rütsch 16, 6130 Willisau
Telefon 079 504 66 78
markus.boesiger@boesigerkk.ch
www.boesigerkk.ch

VS MRE 092857

VS APO 083619

Zu verkaufen

## Pferdekutsche

gut erhalten, mit Lederverdeck.
Preis auf Anfrage unter:

**Telefon 079 648 29 65**

---

Zu verkaufen 1x

## ex Militär-Container

mit Heizung und Klima, **Fr. 1350.–;**

**1x ex Militär-Containe**r, mit Heizung und Klima, Wasseranschl.,**Fr. 1350.–;**

**Hakengerät,** 2-Achsen, Luftfederung und Bremsen, GG 20 t, Eigenbau, **Fr. 5000.–;**

**Holzspalter**, Eigenbau, mit Zuführband, Spaltkreuz 4er u.nd 6er, **Fr. 3000.–;**

**Tandemwagen,** 780x255, Luftfederung und Bremsen, **Fr. 3800.–;**

**LKW- Anhänger** 7x2,50, Luftfederung und Bremsen, **Fr. 500.–;**

**div. Anhänger-Chassis, Fr. 100.–;**

**Tiefgangauflieger** mit Alurampen, Luftfederung und Bremsen, 1-achsig, **Fr. 1000.–;**

**Iveco-LKW,** 2-Achs, Welaki, **Fr. 4000.–;**

**Opel GT 1900,** Veteraneneintr., Top-Zust., Jg. 73, **Fr. 16'800.–;**

**LKW Saurer 230,** Brücke mit Verdeck, guter Zustand, **Fr. 10'500.–.**

**Telefon 079 312 54 44**

VS APO 093552

---

VS AME 093137

WORLD e MOTORS
e - Mobile

## Elektromobile **ohne** Führerschein

**Preise ab Fr. 3'450.-**

**Fr. 3'950.-**

**Fr. 2'950.-**

**In unserem Shop finden Sie auch diverse attraktive Angebote**

**Drei- und Vierrad mit und ohne Dach**

5314 Kleindöttingen Hauptstrasse 70 **Tel +41 62 726 83 71**

**www.world-emotors.com e-mail: info@world-emotors.com**

---

Zu verkaufen

## Mercedes-Benz E280 4-matic

gepflegtes Fahrzeug,
Jahrgang 1999,
letzte MFK 03.05.17,
Fr. 4000.–,
Fr. 5000.– frisch geprüft

**Telefon 079 674 35 60**

VS APO 093575

---

Zu verkaufen

## Porsche 911 Carrera 3.2

1985, 231 PS, gar. 114'000 km,
servicegepflegt, SD,
neue Pneus und CD-Anlage,
Sammler-Top-Zustand
innen und aussen,
Versicherungswert Fr. 70'000.–,
VP Fr. 66'500.–.

**Telefon 078 640 96 81**

VS APO 093641

---

## Kaufe Autos ab Platz

Vor allem Toyota – Honda – Mercedes – BMW – Audi – Citroën – VW – Mazda – Opel – Bus – Lieferwagen – Jeep.

Kilometer und Zustand egal.

Bis 22 Uhr erreichbar, auch Sa und So.

**Telefon 079 340 63 90**

VS NHA 092860

---

Zu verkaufen

## SAURER

4x4, 3,5 t, Jg. 1951.

Telefon 079 791 82 00

VS APO 093513

---

## Fahrzeugpflegecenter & Shop

- Shop Direktverkauf & Online
- Beratung & Verkauf von GYEON & LAKE COUNTRY Produkten
- Polituren
- Versiegelungen von Lack, Scheiben & Felgen
- Flugrost-, Hologramm- & Waschanlagenkratzerentfernung
- Fahrzeugaufbereitung komplett
- Trockeneisreinigung

Gyeon Schweiz• Tellistrasse 116 · 5000 Aarau
Tel. 062 771 22 33 • info@gyeon.ch • www.gyeon.ch

Gyeon.ch

GYEON quartz cloth

LAKE COUNTRY MANUFACTURING INC.

Fat-Grin

**Täglich geöffnet**

VS ECA 092198

---

# STEUERN / TREUHAND

## BüroHack

**Büro Hack**
Geschäftsführer
R. Hädener
Mühletalweg 3
4600 Olten
Tel. 062 534 93 34
E-Mail info@buerohack.ch

**Wir helfen Ihnen schnell und kompetent!**

**Büro Hack** ist eine Bürohilfe für **Privatpersonen** und **KMU**. Ihre **Buchhaltung** ist bei uns in guten Händen. Lassen Sie Ihre **Steuererklärung** schnell und kompetent von uns ausfüllen. Für **Kopier- und Versandarbeiten** sowie **Designte Schriftstücke** sind wir Ihre Experten.

Besuchen Sie uns auf unserer Homepage.

www.buerohack.ch

**Wir freuen uns auf Sie!**

VS MRE 092585

---

# REINIGUNGSPROFI

**EGLI Reinigungen**
Cleaning Services

Heuweidlistrasse 12
CH-8340 Hinwil ZH
+41 (0) 43 843 76 30
+41 (0) 77 910 00 98
info@egli-reinigungen.ch, www.egli-reinigungen.ch

Zögern Sie nicht uns zu kontaktieren, wenn Sie mehr Informationen über unsere Tätigkeit oder eine Reinigungsofferte erhalten möchten.

Sauberkeit und Hygiene sind wichtige Faktoren und schaffen ein positives Arbeitsumfeld.

VS ECA 092540

---

VS KBO 093208

Reinigung Umzug Gartenbau Transport

**Facility**

**Jeton Redzepi**
**Geschäftsführer**
**Sandgasse 19b, 5734 Reinach**

**Tel: +41 (0) 764 056 204**
**info@redzepi-facility.ch**
**www.redzepi-facility.ch**

---

TINA SERVICE GmbH
Reinigungen

Kirchenfeld 38 • 8052 Zürich •
Tel. / Fax 043 300 92 82 • Natel 076 576 31 92
E-Mail: tinaservice@sunrise.ch, www.tina-service.ch

Wir sind spezialisiert für:
• Unterhaltsreinigung Bürohäuser, Schulhäuser Arztpraxen, Ladenflächen Umgebung, Hauswartung
• Glasreinigung Fenster, Schaufenster,Glasfassaden, Wintergärten
• Gebäudereinigung • Spezialreinigung

VS NHA 091714

---

Toggenburger REINIGUNG GmbH

*Professionelle Reinigungsarbeiten in Ihrer Nähe*

Reinigung (Frühjahrsputz), Hauswartungen, Gartenarbeiten
Fassadenreinigung, Spezialreinigung, Solarzellen- und Markisenreinigung
Graffiti-Entfernung, Umgebungsarbeiten, Fensterreinigung

Hochfeldweg 3, 9642 Ebnat-Kappel, Schweiz , 079 955 59 82
info.toggenburgerreinigunggmbh@bluewin.ch, https://toggenburgerreinigunggmbh.ch
Öffnungszeiten: 7 Tage Montag bis Sonntag von 7:30 Uhr – 18:00 Uhr

VS KBO 093121

WILLKOMMEN IM KLUB

**GEMEINSAM MACHT ES MEHR SPASS.**

**Jetzt Kurse buchen: klubschule.ch**

| Kurs/Lehrgang | Lekt. | CHF | Ort |
|---|---|---|---|
| Englisch, Französisch, Italienisch, Spanisch A1 bis C2 Power | 30 | 723 | ZH, RA, GL |
| Eventmanager/in mit DIPLOMA NEU | 116 | 4'380 | ZH |
| Functional Training NEU | 17 | 340 | ZH, RA |
| Outlook – richtig nutzen NEU | 8 | 290 | ZH, RA |
| Donuts & Bagels: Süss und herzhaft NEU | 4 | 112 | ZH |
| Töpfern auf der elektrischen Drehscheibe | 18 | 450 | ZH |

ZH **Klubschule Migros Zürich** Tel. 044 278 62 62
RA **Klubschule Migros Rapperswil** Tel. 058 568 64 20
GL **Klubschule Migros Glarus** Tel. 058 568 64 20

klubschule
MIGROS

VS MBL 093261

ILP-FACHSCHULE THUN
Integrierte Lösungsorientierte Psychologie

**Info-Veranstaltung Coaching-Ausbildung**

**17. Oktober 2019, 19.00 Uhr**
im Hotel Freienhof, Thun

**Tel. 033 223 40 56 / www.ilp-fachschule-thun.ch**

VS AME 093398

Individuelle Begleitung
im Sterben, im Abschied, im Trauern

**STERBE- UND ABSCHIEDSBEGLEITUNG**

**Lehrgang mit Zertifikat**

Für Menschen, die einen Menschen im Sterben begleiten und mit ihm sein Leben vollenden

**Wir starten im Oktober 2019**

**Urnenworkshop**

**Wir starten im November 2019**

Für Infos und Fragen stehe ich Ihnen gerne zur Verfügung.

Christine. Rindlisbacher,
Flurweg 9, 4500 Solothurn
Fachfrau für Sterbe-, Abschied- und Trauerbegleitung

www.individuelle-begleitung.ch
Email: individuellebegleitung@bluewin·ch
Telefon 079 716 97 57

VS APO 093602

**ICT BERUFE** sind ein gutes Sprungbrett für erfolgreiche, attraktive **KARRIEREN!**

ICT Berufsbildung Zentralschweiz

**ICT-SCHNUPPERTAGE**
in Adligenswil

An unseren Schnuppertagen erhältst du Informationen für deine Berufswahl, erledigst dabei praktische Arbeiten und lernst folgende ICT-Berufsbilder kennen

**Informatik**
**Mediamatik**
**Elektronik**
**Multimediaelektronik**

Jetzt online anmelden für **Kurs 1 + 2,** 1.-2. bzw. 4.-5. Okt. 2019. Weitere Kurse in den Fasnachts-, Oster- & Sommerferien 20.
**ww.ict-bz.ch/schnuppern**

**Bildungsinnovation by ICT-BZ:**
**DAS Basislehrjahr „Splitting“**

**Unsere Berufsbilder sind:**

**Mediamatiker/in EFZ**

**Informatiker/in EFZ**
Applikationsentwicklung oder Systemtechnik

**ICT-Fachfrau/-mann EFZ**

**Ebikonerstr. 75 6043 Adligenswil | 041 371 24 24 | info@ict-bz.ch | ict-bz.ch**

VS AAZ 090889

**ZAHNARZTPRAXIS DR. MIHAIL**
Huebwiesenstr. 1, Ärztehaus - 8954 Geroldswil
Tel. 044 748 10 70 • Fax 044 748 12 25
www.zahnarztpraxis-dr-mihail.ch
Mo. - Sa. 08:00 - 20:00

7000 zufriedene Patienten
13 Jahre Jubiläum

- Notfall • Kieferchirurgie-Weisheitszahnentfernung • Moderne prothetische Vollsanierungen
- Implantologie • Prophylaxe - Zahnvorsorge • Paradontalchirurgie - Knochenaufbau
- Computergesteuerte 3D Chirurgie • Bleaching - Zahnaufhellung • Ästhetische Restaurationen mit: Vollkeramikkronen, Keramikfüllungen, Keramischen Verblendschalen

**Warum ins Ausland? Testen Sie uns!**
**Keine Sanierung ohne unser kostenloses Gegenangebot!**

VS ACE 093214

Luzerner Höhenklinik Montana

**Ihr Kompetenzzentrum für Rehabilitation**
für Lunge, Herz und Psychosomatik
zertifiziertes Schlaflabor

Profitieren Sie von einer umfassenden, abwechslungsreichen Behandlung durch unsere Spezialisten aus Medizin, Therapie und Pflege. Sie bestimmen die Ziele mit und tragen aktiv zur raschen Genesung bei.

Ihr Aufenthalt wird zum Erfolg und hat langfristige Wirkung.

Die Klinik liegt auf dem Hochplateau von Crans-Montana auf 1500 Meter über Meer mit herrlicher Aussicht und gesunder Bergluft.

Luzerner Höhenklinik Montana / 3963 Crans-Montana VS
027 485 81 81 / www.LHM.ch

VS MBL 090317

JETZT 20% RABATT

SIMPLYnice
WIR MACHEN EINE GUTE FIGUR.

**In 27 Tagen 8 – 12 % des Körpergewichtes reduzieren!**
Stoffwechselkur – zum Abnehmen und Entschlacken

- Die Fettzellen an den Problemzonen (Hüfte, Po, Bauch, Oberarme und Oberschenkel) werden abgebaut und verschwinden dauerhaft.
- 3-D-Bodyscan zur Erfolgskontrolle
- 2 Beratungsgespräche
- Ernährungsplan und Coaching

Luzernerstrasse 12 | 6343 Rotkreuz | 041 531 20 23 | welcome@simply-and-nice.life | www.simply-and-nice.life
VS MRE 093318

Dental Labor Nünlist, Geisshaldenweg 24, 5242 Lupfig

Probleme mit Ihren Dritten?
wir helfen weiter !
056 444 73 21
www.ZahnProthesenSanierung.ch

VS SMA 092594

Können Sie **schlecht abschalten** und sind schnell einmal **erschöpft?** Wünschen Sie sich **mehr Energie** oder **Hilfe bei der Verbesserung von körperlichen und/oder seelischen Problemen?** Dann wird Ihnen

**CHIRO-TRANCE**

eine uralte Methode der Tiefenentspannung, gefallen. Ohne Worte, nur durch sanfte Berührungen, wird das autonome Nervensystem angeregt und die Selbstheilungskräfte aktiviert. Überzeugen Sie sich selbst.

**Praxis für Hypnose und Energiearbeit**
Beatrice Bibbia, route du grand pré 2, 1586 Vallamand
**Tel. 079 341 01 57** www.hypnose-energiearbeit.ch

VS APO 092873

**HAARVERLÄNGERUNGEN / ORIGINAL HAIRDREAMS TOP-EXTENSIONS-SALON «COIFFEURE ROSA»**
**Hauptstrasse 12, 4563 Gerlafingen**
- kostengünstig, professionelle Frisuren
- optimale Beratung über die Methoden und die Möglichkeiten
- fast jede Frisur – jeden Style – grosse Auswahl

VORANMELDUNG IST ERWÜNSCHT
**Telefon 076 285 73 38**

VS APO 093422

ef Hairstyle by Esther Furter

Lassen Sie sich bei mir von den aktuellsten Look's und Frisurentrends inspirieren.

**ef Hairstyle**
**Dorfstrasse 12, 4512 Bellach, Telefon 032 618 17 61**

Öffnungszeiten: Di bis Do 8.30–18.30 Uhr
Freitag 8.30–20.00 Uhr
Samstag 8.00–12.00 Uhr

VS APO 093594

Yoga4all

**Kursstart ab 09.09.2019**

Kurse für
Anfänger - Geübte -
Männer - Kinder -
Schwangere - Mama mit Baby

***Dein Yogastudio in Hard und Hohenems***

Details unter www.Yoga4all.at

Daniela Metelko-Micheluzzi · Dipl. Yogalehrerin
+43 650 2052000 · info@Yoga4all.at

VS NHA 091610

**Sabay Sabay**.com
Traditionelle Thai-Massagen

Obere Laube 62
78462 Konstanz
Praxis +49 7531 902 71 99
Mobil +49 1768 300 01 43
E-Mail Info@SabaySabay.com

- Wohl fühlen
- Fit bleiben
- Gesund werden

**Wir bieten Paarmassagen**

VS NHA 091118

**Neu in Aarberg**
**MasseurNissen**

Ich bin Arne Nissen und habe 20 Jahre Berufserfahrung in der Behandlung von chronischen Schmerzen und Beschwerden im Bewegungsapparat. Als zertifizierter Berufsmasseur werde ich von den meisten Zusatzversicherungen krankenkassenanerkannt.

**Ich freue mich, Sie in meiner Praxis begrüssen zu dürfen.**

**Der sichere Weg zum Wohlbefinden…**

MasseurNissen
**Heckenweg 29, 3270 Aarberg**
**Telefon 076 306 13 20**
**E-Mail: massageaarberg3270@gmail.com**
**www.massage-aarberg.ch**

VS AME 093451

**Vuokatti - das traumhafte Winterwunderland für Naturliebhaber**

Vuokatti liegt im Herzen der arktischen Seenlandschaft, dem nördlichsten Teil des finnischen Seengebiets. Hier trifft das Beste dieser Region sowie Lapplands aufeinander.
Erlebe den zauberhaften finnischen Winter mit verschneiter Fjäll-Landschaft und frostigen Wäldern.

WILLKOMMEN IN DEINEM PERSÖNLICHEN NORDEN
**fins-tours sa**
seit 1985

**für Tierfreunde**

**Mit Huskys in der Wildnis**

**6 Tage / 5 Nächte ab CHF 1355.-/Person**

**nur für Erwachsene**

**Abenteuerwoche für Mutige**

**6 Tage / 5 Nächte ab CHF 1400.-/Person**

**unsere Winterangebote in Vuokatti:**

**perfekt für Familien**

**Aktivwoche in Vuokatti**

**8 Tage / 7 Nächte ab CHF 1140.-/Person**

**für alle**

**Unterkunftspaket im Feriendorf Vuokatinmaa**

**8 Tage / 7 Nächte ab CHF 315.-/Person in einer Ferienwohnung für 4 Personen**

Visit Finland

VUOKATTI

Leverage from the EU 2014–2020 European Union European Regional Development Fund

Viele Ferienerlebnisse buchbar bei:

**Reisebüro fins-tours sa**

Bodenacher 1L
3047 Bremgarten b. Bern
Tel. 031 754 19 19
info@fins-tours.ch
www.fins-tours.ch

fins-tours sa seit 1985

VS AME 093508

**Motorrad-Tour Thailand**

Mit dem Motorrad Nordthailand auf gut ausgebauten, kurvenreichen Asphaltstrassen erkunden? Das gibt's nicht? Gibt's doch! Wir tauchen tief in das authentische, von Touristen noch wenig besuchte Nordthailand ein. Reisfelder und Teeplantagen wechseln sich mit golden Pagoden und überdimensionalen Buddha Statuen ab. Landschaften und kulturelle Stätten, die so eindrucksvoll sind, dass man ein Leben lang von den Erinnerungen zehren kann. Beim einst berüchtigten Goldenen Dreieck überschreiten wir die Grenze und besuchen Laos.

www.worldwideadventuretour.com
Telefon 079 500 33 30

VS APO 093500



**Gasthof Kastanienbaum**

Hauptstrasse 19
5502 Hunzenschwil
Telefon 062 897 23 20
E-Mail: info@gasthof-kastanienbaum.com
http://gasthof-kastanienbaum.com

**Frische Forellen aus eigener Zucht**

durchgehend warme Küche (11.00-23.00)
Montag bis Freitag 06.00-24.00 Uhr
Samstag und Sonntag 09.00-24.00 Uhr

VS ACE 093223



*New Website & Shop*

**VELO LEGI.CH**

VS RWR 092521



**Restaurant & Pizzeria**
*Helena*

- **4 Mittagsmenü ab Fr. 14.–**
- **Cordo bleu**
- **Pizza zum Mitnehmen ab Fr. 13.–**

Öffnungszeiten: Dienstag bis Sonntag
10 bis 14 Uhr / 17 bis 23 Uhr

**Hauptstrasse 16, 5032 Aarau-Rohr**
**Tel. 062 822 10 78, www.restaurant-helena.ch**

VS KBO 093546

VS ECA 091763

pastafoodmobil.ch

Lettenstrasse 16 • 8421 Dättlikon
079 704 38 80

**fresh pasta catering – wir kommen auch zu Ihnen!**

Mit dem Pastafoodmobil fahren wir bei Ihnen vor und bereiten die Pasta frisch zu.

**Catering I Partyservice**
**Spaghetti-Plausch**
**Geburtstagsparty I Firmenevent**

**Willkommen im Restaurant Halbmond, der Familienbetrieb mit Herz**

**Fleisch und Fisch vom Grill**
**Sommerteller**
**Neue Glace-Dessert-Karte**

Mediterranes Ambiente mit echter italienischer Küche, auserlesenen Weinen und lebensfrohen Menschen – und das mitten in Egerkingen.

Ob für Ihren Festanlass, zum Business Lunch oder Abendessen, zum Apéro oder Schlummerbecher, drinnen oder draussen.
Bei uns sind Sie immer herzlich willkommen!

Das Halbmond-Team freut sich auf Ihren Besuch.

**Wir haben 7 Tage geöffnet**
11.30 – 14.00 / 17.00 – 22.00 Uhr
So. 11.00 – 21.30 Uhr

HALBMOND CUCINA ITALIANA

Solothurnerstrasse 8
4622 Egerkingen
Telefon 062 398 19 19
www.restauranthalbmond.ch
info@restauranthalbmond.ch

VS MRE 093274



RIVERSIDE

**NEU IN AARBURG!!!**

Das Restaurant RIVERSIDE vereint Tradition und Moderne, selbst der Kaffee wird selbst geröstet.

Oben drauf gibt es jeden Mittwoch Live-Jazz von 20.00 bis 22.00 Uhr.

Mo.–So.: 11.00–14.00 und 17.00–00.00

Städtchen 5
4663 Aarburg
www.riversidegastronomie.ch
Telefon 062 559 41 41
«Bon Appetit»

VS ACE 093520

# HOCHZEIT

KREUZ UND QUER

TRÜFFEL

PILZE & WILD

MAN IST **NIE ZU ALT** UM WILD DURCH DEN LAUBHAUFEN ZU RENNEN.

WIR FREUEN UNS AUF IHREN BESUCH.

GASTHOF KREUZ EGERKINGEN
OLTNERSTRASSE 11
4622 EGERKINGEN

+41 (0) 62 398 03 33
KREUZ@KREUZ.CH

KREUZ.CH 17 22 EGERKINGEN

HERBSTAROMEN

VS MRE 093614

The NewPoint

**Aus dem bekannten Café «The New Point» wird bald ein modernes Bistro im Quartier.**

Wir freuen uns schon jetzt auf Ihren Besuch.

Elsässerstrasse 57
4056 Basel, Telefon 061 381 03 04

Gegen Abgabe dieses Inserates erhalten Sie einen Kaffee gratis.

VS KBO 093574

Der gemütliche Landgasthof für Jedermann im
– Gutbürgerliche, saisonale Küche
– Familienfeiern, Hochzeiten
– Firmenessen & Anlässe jeglicher Art
– Vereinsanlässe & Sitzungen
– Saal & Stübli für 10 bis 180 Personen

Emmental

Landgasthof Rössli Wasen im Emmental

Wir beraten Sie gerne:
**Landgasthof Rössli**
Dorfstrasse 2, 3457 Wasen im Emmental
Tel.: 034 437 02 05 I landgasthof-roessli-wasen.ch

VS ACE 093504

Restaurant & Pizzeria Due Fratelli

Die beste Adresse für schnelles Essen!

Tel: 044 941 25 00
Fax: 044 941 25 01

20% Rabatt auf alle Online-Bestellungen

**Ristorante Pizzeria Due Fratelli & Kurier**
Zentrum Meierwis, Meierwis 1, , CH-8606 Greifensee
Öffnungszeiten Restaurant: Montag - Samstag 8.00 bis 22.30 Uhr durchgehend geöffnet. Sonntag: Kurier 17.00 bis 22.00 Uhr
https://duefratelli.ch

VS KBO 093427

Wir bieten Ihnen an der Witikonerstrasse 375 eine reichhaltige Auswahl verschiedenster authentisch indischer Spezialitäten, wie Biriyanis, Fisch Curry, Jhingas, Chicken Kofta, Grilled Chicken Salad, Chicken Tikka Mughlai, Paneer Kofta, Baingan Bharta, Dal Makhni, Malai Kofta u.v.m.

CROWN of india

**RESERVIEREN SIE JETZT!**
Witikonerstr. 375, 8053 Zürich
+41 (0) 43 499 02 02, +41 (0) 79 625 91 13
info.crownofindia@gmail.com
http://www.crown-of-india.ch

VS KBO 093579

**Hausgemachte Pasta, Pizza & Dolci wie bei Nonna in Italien.**

**Kleiner aber feiner italienischer Familienbetrieb**

**Trottaria Da Maurizio**
Leimbachstrasse 104
8041 Zürich
Telefon: 079 925 12 57
VS ECA 092526

Öffnungszeiten: Montag: Ruhetag
Dienstag: 11:30-14.30, 18:00-23:00
Mittwoch: 11:30-14:30, 18:00-22:00
Donnerstag: 11:30-14:30, 18:00-23:00
Freitag: 11:30-14:30, 18:00-22:00
Samstag: 17:00-23:00
Sonntag: 17:00-22:00

SALONIKI Rheinblick

**Restaurant Saloniki**
Hauptstr. 4
79801 Hohentengen a.H.
Phone: +49 7742 3178
info@saloniki-hohentengen.de

VS ECA 092134

**Ferienwohnung / Zimmer**

**Eine Reise nach Hamburg geplant?**

2 Schweizer in Hamburg vermieten **eine Ferienwohnung / Zimmer,** Nähe U-Bahnstation.

Hier fühlen Sie sich wie zu Hause. Abholung Flughafen / Bahnhof, Frühstücksbuffet, Bett und Frottierwäsche vorhanden.

**www.hamburgmoser.ch**

VS APO 093488

# VERANSTALTUNGEN

HURRA, ICH BIN WIEDER DA!

**Hotel Ochsen Wald**

*Ab Sonntagnachmittag*
Tanz, Livemusik ab 14 Uhr mit Evergreens
*Jeden zweiten und vierten Mittwoch und Sonntag im Monat*

*Herzlich laden ein*
Rosmarie und Beat Schläpfer

LAUPENSTRASSE 1
8636 WALD

VS APO 093642

VS AME 090575

taktiv

**Wir wollen Tanzen!**

**Gesellschaftstanz**

**Disco Fox**

**Hochzeitstanz**

**REHA-Tanzkurs**
**für Parkinson Betroffene**

**West Coast Swing**

**Privatunterricht**

**Kindertanz**

taktiv GmbH • Pestalozzistrasse 95 • 3600 Thun
033 335 80 80 • info@taktiv.ch • taktiv.ch

**LANDGASTHOF RÖSSLIPOST UNTERIBERG**

***«Isten hozott!»***
***Gastfreundschaft auf Ungarisch***
***13. bis 15. September 2019***

**Geniessen Sie bei uns einen echten ungarischen Abend mit Zigeunermusik, sodass man sich fast wie in Ungarn fühlt.**

**Apéro, Vorspeisenteller, warmes Buffet, Gulaschsuppe, Entenbraten, Zigeunerbraten, Spätzli, Letscho, Spanferkel BBQ auf der Terrasse, ungarisches Salatbuffet und ungarischer Dessertteller**

Preis CHF 65.– pro Person
Kinderpreis (6-12 Jahre) CHF 28.– pro Kind

**Freitag- und Samstagabend**
Ab 18.30 Uhr Eröffnung mit Zigeunermusik und Apéro
Ab 19.00 Uhr Abendessen

**Sonntagmittag**
Ab 11.30 Uhr Eröffnung mit Zigeunermusik und Apéro
Ab 12.00 Uhr Mittagessen

Wir freuen uns auf Ihre Reservierung – Tel. 055 414 60 31
restaurant@roesslipost.ch

VS APO 093653

13 - 14 - 15 septembre 2019
Halle des Fêtes - Payerne

38e Brocante Payerne

Entrée: Fr 6.-

Vendredi 13 10h à 19h
Samedi 14 10h à 19h
Dimanche 15 10h à 18h

Brocante des enfants GRATUITE

HÔTE D'HONNEUR
Fleur de Bois
Partageur de passion
www.fleurdebois.ch.ma

Boucherie - Charcuterie Alain Fischer Service Traiteur

www.brocplumett.ch

VS AME 093608

RESTAURANT SCHÜTZENHAUS

**Ab Mitte September servieren wir Ihnen wieder unsere Wild-Spezialitäten.**
Wildsaupfeffer, Rehschnitzel, Hirschfilet usw.

**Am Samstag 21. September**
**ab 18.00 Uhr und**
**Sonntag 22. September**
**ab 11.00 Uhr**
**Oktoberfest im Schützenhaus**
**mit den Gaudi Bueben aus dem Tirol.**
Bitte reservieren Sie Ihren Tisch
Feldschützenweg 30, 2504 Biel / Bienne
Telefon 032 361 10 00
www.restaurant-schuetzenhaus-biel.ch

VS AME 093564

**FENG SHUI AUSBILDUNG**
Interessiert? Wir freuen uns auf Sie

VS APO 093664

**Ausbildungsbeginn im Oktober**
Kurstage jeweils Montag od. Donnerstag
**Feng Shui Räume der Kraft**
Tagesseminar - Sa. 14.9./28.9./Fr. 27.9.
**Messe Bauen + Wohnen - 19.-22.9.**
Unsere Vorträge, Radiästhesie, Garten und Feng Shui-Architektur sind auf unserer Website publiziert.
Institut für Angewandtes Feng Shui
**www.freiraeume.ch - 041 494 08 88**

**workshop „my cat“**
gestalte dein persönliches katzenbild
**21./22.9.2019**
infos / anmeldung:
atelier **nyfeler**
patricia nyfeler
+41 (0)79 485 19 92
www.atelier-nyfeler.ch

VS AME 093673

AVA SOUND+LIGHT & parktheater präsentieren am 20.9.2019

# Philipp Fankhauser

**On the 33 Years Tour**

Dine & Music 99.- CHF

3-Gang-Menu inkl. Mineralwasser
Türöffnung 18.30h , Abendessen 19.00h

Only Music 45.- CHF

Reservierte Plätze auf dem Balkon
Türöffnung 20.00h, Konzert ab 20.30h

Tickets & weitere Infos: info@ava.swiss 032 645 01 01

Parktheater Grenchen, Lindenstrasse 41, 2540 Grenchen

VS AME 093593

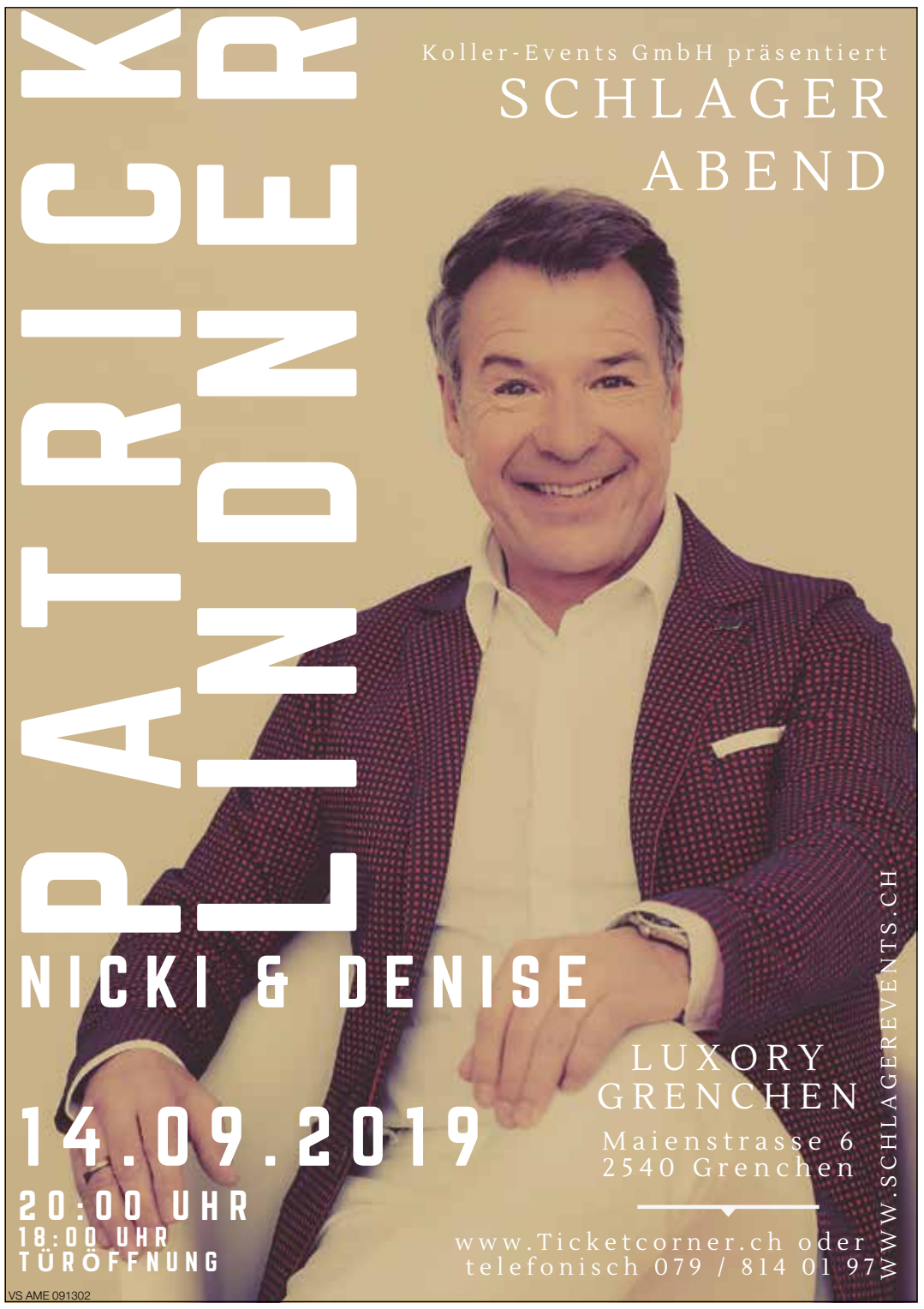


# SCHUPFART

## 20.–22. Sept. 19

EINZIGARTIG «GENIAL»

## 37. SCHUPFART FESTIVAL

**FREITAG, 20. SEPTEMBER 19.30 UHR**

*Einziger Auftritt in der Deutschschweiz!*

## StatusQuo

**SAMSTAG, 21. SEPTEMBER 17.15 UHR**

## MUSTANG SALLY BAND (USA)

**SONNTAG, 22. SEPTEMBER 11.15 UHR**

## BEATRICE EGLI & BAND

**Tickets an der Tageskasse**
**www.schupfartfestival.ch**

VS AME 093598

**Barankauf von Schusswaffen (Erbschaften und Sammlungen)**

Armeekarabiner, Vetterligewehre, Vorderladerwaffen, Armee- (speziell Sturmgewehre 90 und Pistolen P210 & P75) und andere Faustfeuerwaffen, sowie Degen, Bajonette und Säbel.

**Kundenparkplätze vor dem Haus!**

**W. Glaser Waffen AG**

Dienstag & Freitag 9 – 12 /13 –18 Uhr
Samstag 9 –15 Uhr

Röntgenstrasse 32
8005 Zürich
www.glaserwaffen.ch

Telefon +41 44 278 90 90
Fax +41 44 278 90 99
info@glaserwaffen.ch

VS SMA 092145

**DIAMANTKAFFEE.ch**

**GOLDTASSE.ch**

Goldtasse

**200 Sorten für Ihren Kaffee + Teegenuss**

**Diamant Kaffee und Tee GmbH**
**Weisbrod Areal 4 · 8915 Hausen am Albis**
**T 044 768 39 69 · F 044 768 39 67**
**info@diamantkaffee.ch · genuss@goldtasse.ch**

Öffnungszeiten laden Rösterei:
**Mo-Fr 7.30-11.30 Uhr· Di Nachmittag 13.30-18.00 Uhr**

Inhaber Armin Vollenweider beim Kafferrösten. Besuchen Sie uns und kommen auch Sie in den Genuss von frisch geröstetem Kaffee.

VS ECA 092893

## TIERLI-EGGE

Tierbetreuung Chätzli & Co

**Glückliche Haustiere durch Tierbetreuung zu Hause**

Bei Chätzli & Co finden Sie, was Sie suchen. Eine kompetente Betreuung, die liebevoll und flexibel Ihr Haustier versorgen kann. Unabhängig davon, ob Sie nur einen Tag oder während den Ferien abwesend sind, kümmere ich mich um das Wohl Ihres Lieblings.

**Haustiere**
Ich kümmere mich um folgende Tiere:

- Katzen
- Hasen
- Nager
- Mäuse
- Vögel
- Fische
- andere Kleintiere
- Hunde (nur auf Anfrage)

Zusätzlicher Service: Gerne kümmere ich mich auch um Ihre Balkon-, Zimmer- und Gartenpflanzen. Auf Wunsch leere ich auch Ihren Briefkasten.

Tierbetreuung Chätzli & Co, Rebekka Seeger
Konstanzerstrasse 51 a, 9512 Rossrüti SG
076 331 72 76, re.seeger76@gmail.com
www.chätzliundco.ch

VS MRE 093326

Zu verkaufen

**Material-Container**

isoliert, mit 4 Kranhaken,
Breite 2,40 m,
Aussentür, Fenster,
elektrische Installation.
Preise 3,0 bis 6,0 m:
Fr. 4190.–/Fr. 5740.–.

Telefon 061 781 28 22

Büro
079 320 57 50/49

VS APO 093578

VS ECA 092270

## MARKT / EROTIK

CH,
blonder Engel

Sehr sinnliche Massagen.

www.liebesgoettin.ch
078 849 19 85

VS GAM 090519

VS ECA 091935

**• Diverses •**

Sammler sucht, kauft ganz alte Kirchenbüchlein und alte Abzeichen jeder Art. Oskar Erne, Zurzacherstrasse 24, 5200 Brugg AG

Gesucht Mofa, älter als Jahrgang 85. Jeder Zustand. Tel. 079 203 81 22

Gesucht! Alte Reklame-Schilder und Werbe-Objekte, in jedem Zustand. Telefon 079 203 81 22

Handgestrickte Mittli diverse Längen, Tel. 031 911 36 83

Bebefinkli, alle Farben, P. Fr. 6.–, handgestrickt, Tel. 031 911 36 83

Krabbeldecke aus bunt gestrickten Plätzli, Fr. 50.–, Tel. 031 911 36 83

Bettsocken, handgestrickt, alle Grössen, Fr. 15.–, Tel. 031 911 36 83

Herrensocken, handgestrickt, alle Grössen, Fr. 20.–, Tel. 031 911 36 83

Chriesisteisäckli aus Edelweissstoff, Fr. 15.–, Tel. 031 911 36 83

**• Flohmarkt •**

USA Nummerschilder, viele Staaten, original ab Fr. 20.–, Tel. 031 911 36 83

**• Fahrzeuge •**

Suche Wohnmobil, Jg. 88 bis 2015, auch ab Platz. Barbezahung und Abholung. Tel. 079 355 77 88

## KLEININSERATE-COUPON

☐ **Chiffre-Inserate + Fr. 10.–** (Bitte Adresse vollständig ausfüllen)

**Bitte leserlich schreiben und Telefonnummer nicht vergessen!**

| | |
|---|---|
| | **Gratis** |
| | Fr. 5.– |
| | Fr. 10.– |
| | Fr. 15.– |
| | Fr. 20.– |
| | Fr. 25.– |
| | Fr. 30.– |
| | Fr. 35.– |
| | Fr. 40.– |
| | Fr. 45.– |
| | Fr. 50.– |
| | Fr. 55.– |
| | Fr. 60.– |

**RUBRIKEN (Ausgenommen Bekanntschaften/Erotik)**

Anzahl Erscheinungsdaten: _____ mal

- ☐ Immobilienmarkt
- ☐ Dienstleistungen
- ☐ Ferien/Reisen
- ☐ Stellen
- ☐ Bekanntschaften / 2 Zeilen Fr. 10.–
- ☐ Erotik / 2 Zeilen Fr. 10.–
- ☐ Stellenanzeiger
- ☐ Fahrzeugmarkt
- ☐ Flohmarkt
- ☐ Tiere
- ☐ Diverses

**Für Gratis-Kleininserate max. 2 Schaltungen**

Name:
Vorname:
Adresse:
PLZ: Ort:

Ausschneiden und mit dem entsprechenden Betrag **(keine Checks!)** eingeschrieben einsenden an:

**Multi Media Management AG**
**Sunnehofstrasse 7**
**8493 Saland**

Verlag Schweiz AG

**Ein Inserat das wirkt!**

Topplatziert, sensationelle Preise

T 058 404 04 66

**Baselland-Anzeiger**

Intermezzo

*Nr. 24 / 13.9.2019*

VS AMO 093640

**PRIVATKREDIT**

Zinsen **4.9 %**

Rufen Sie uns für eine Beratung an:

**CREDITFINANZ AG**

**Tel. 061 683 80 37 – 061 683 80 38**

**www.mykredit-online.ch**

Parliamo Italiano-Falamos Português
On parle Français-Wir sprechen Deutsch

Kreditvergabe ist verboten, falls sie zur Überschuldung führt (Art. 3 UWG).

# Operetten-Highlight in Hombrechtikon

**Die Operettenbühne Hombrechtikon ist mit dem «Bettelstudenten» eine heitere, freche Inszenierung gelungen. Verantwortlich für den erfolgreichen Start, ist das starke Leitungsteam mit Bettina Dieterle (Regie), Caspar Dechmann (musikalische Gesamtleitung) und Dave Leuthold (Bühnenbild).**

Die Uraufführung von Millöckers 3-Akter fand am 6. Dezember 1882 im Theater an der Wien statt und wurde auf der ganzen Welt als Meisteroperette gefeiert. Viele kennen den «Bettelstudenten» auch als Film. Erstmals 1936 mit Johannes Heesters und Marika Rökk in den Hauptrollen, dann als Farbfilm im Jahre 1956, ein Jahr darauf unter dem Titel «Mazurka der Liebe» in der DDR und zuletzt 1980 als TV-Version mit Ivan Rebroff als Oberst Ollendorf.
Die Inszenierung wurde von Dieterle gekonnt, zeitgemäss und frech umgesetzt. Die raffiniert verschiebbaren Drehelemente von Leuthold zaubern innert Sekunden ein neues Bühnenbild. Und die frische und einfühlsame Musikinterpretation von Dechmann runden die 26. Operettenproduktion von Hombrechtikon ab.
Zur Handlung: Oberst Ollendorf (Erich Bieri) sinnt auf Rache, nachdem ihm die Komtesse Laura (Rebekka Maeder) auf einem Ball ihren Fächer ins Gesicht geschlagen hat, weil er sie ungebührlich auf die Schulter geküsst hat. Die verarmte Gräfin Nowalska (Catherine Frey) möchte ihre Tochter Laura nur mit einem reichen Fürsten verheiraten. Oberst Ollendorf ersinnt eine List und lässt die zwei vermeintlichen Studenten Symon (Daniel Zihlmann) und Jan (Max von Lütgendorff), politische Gefangene, aus dem Gefängnis frei, unter der Bedingung, dass der eine als falscher Fürst Wybicki um Laura wirbt und der andere, Jan Janicki, als sein Sekretär auftritt. Dieser ist jedoch in Wahrheit kein Student, sondern ein Graf auf geheimer Mission. Die jungen Leute verlieben sich tatsächlich ineinander, doch werden sie auch zueinander finden...?
Lassen Sie sich von glanzvollen Solisten, einem überzeugenden Laienchor und dem Profiorchester in die Welt voller zauberhafter Melodien entführen. Die Vorstellungen laufen noch bis zum 5. Oktober 2019, jeweils Freitag, Samstag und Sonntagnachmittag. *(ssc)*

*Alle Fotos: Thomas Entzeroth*

**Ticketreservation:**
www.operette-hombrechtikon.ch.
Telefon: 055 244 39 76
September/Oktober Dienstag, Donnerstag, Samstag von 9-12 Uhr
oder jederzeit per E-Mail an
info@operette-hombrechtikon.ch

**Swiss Working Services GmbH**

VS NHA 090838

- Planung und Ausführung von Arbeiten im Bereich der Gebäudetechnik
- Montage und Wartung von Heizungs-, Lüftungs- und Kälteanlagen
- Ausführung von Bodenbelagsarbeiten
- Verlegen von Parkett- und Plattenböden

**Landskronstrasse 11**
**4056 Basel**
**Tel. 076 423 57 31**

**AfraPlus KLG**

Steinmürlistrasse 4
8953 Dietikon
Telefon 079 800 68 21

➜ Abbruch
➜ Rückbau
➜ Lieferung
➜ Entsorgung
➜ Umzug
➜ Zügeln
➜ Umzugsreinigung

VS NHA 092742

AMOX

**Ihr Spezialist für fugenlose Wand- und Bodenbeläge**

***AMOX Gmbh***
Rudolf-Diesel-Strasse 8
8404 Winterthur
Telefon +41 79 355 81 18
info@amox.gmbh
www.amox.gmbh

VS NHA 092912

**Thuner Transport Steffisburg**

Kirchfeldstrasse 11
3613 Steffisburg
Telefon 076 443 78 38

*Ausführung von Umzügen, Transporten, Reinigungen und Entsorgungen aller Art sowie Vermietung und Handel mit Fahrzeugen.*

VS NHA 092817

# Das schönste Auf und Ab am Bielersee: Die Standseilbahn «vinifuni»

**Seit über 100 Jahren unterwegs und immer noch ein Geheimtipp: Die Standseilbahn «vinifuni» befördert Passagiere vom Winzerdorf Ligerz durch malerische Rebberge, Wälder und Wiesen hinauf nach Prêles, dem «Balkon des Juras».**

**Ein Blick zurück**
Als die Ligerz-Tessenberg-Bahn (LTB) am 8. Juni 1912 ihren Betrieb aufnahm, bestand die Bahn aus zwei Fahrzeugen in Holzkonstruktion und bot Platz für 40 Personen. Der Fahrpreis für die Bergfahrt betrug 80 Rappen, für die Talfahrt 60 Rappen. 1949 wurden die beiden alten Holzwagen durch zwei neue Aluminiumwagen ersetzt, welche Platz für 60 Personen boten. Nach der Fusion mit der Aare Seeland mobil AG am Ende des 20. Jahrhunderts wurde die Standseilbahn saniert und umgebaut und verkehrt seit Mai 2004 unter dem Namen «vinifuni».

*Die Standseilbahn «vinifuni» befördert Passagiere durch malerische Rebberge.*

*Der neue Aluminiumwagen 1949*

**Beliebtes Ausflugsziel: Natur pur retour**
Die Fahrt mit dem vinifuni dauert zwar nur acht Minuten, sie hat es aber in sich: Das vinifuni verbindet während der Fahrt durch die Rebberge den Bielersee mit dem Tessenbergplateau – und überquert dabei nicht nur 382 Höhenmeter, sondern auch den Röstigraben. Oben angekommen erwartet Besucherinnen und Besucher ein eindrückliches Panorama über den Bielersee bis hin zu den Alpen. Das «vinifuni» bringt Ausflügler an den Start zu erlebnisreichen Touren. Diese geniessen entweder das Verweilen auf dem «Balkon des Juras» oder spazieren auf den zahlreichen Wanderwegen.

**Optimal in den Taktfahrplan des Regionalverkehrs integriert**
Die Standseilbahn nimmt in Ligerz nebst Bahnreisenden auch die Passagiere der Bielersee Schifffahrt in Empfang. Freizeitreisende können von attraktiven Ausflugsbilletten ab Biel, zum Beispiel vom Libero-Combi, profitieren. Eine Einzelfahrt mit der modernen Windenbahn kostet von Ligerz nach Prêles CHF 2.80 (Basis Halbtax). Mit dem GA, seven25-Abo und der Kinder-Mitfahrkarte geniessen die Reisenden freie Fahrt. Für Trauungen in der Kirche Ligerz organisieren die Reiseberaterinnen und Reiseberater der Aare Seeland mobil gerne auch Extrafahrten (Kontakt: +41 32 396 04 40).

Alle Informationen unter www.asmobil.ch

aare seeland mobil

**Suche diverse Objekte**

**Uhren**
jegliche Marke und
in jedem Zustand,
Uhren-Ersatzteile
(auch ganze Bestände)

**Bilder, Figuren, Scherenschnitte**
**Gold** (Schmuck, Münzen) und
**Silber** (Besteck, Münzen)

Kostenlose Schätzung
und Hausbesuche.

**Bezahlung Bar**
**A. Barras 079 217 59 33**

VS AME 093355

**Teddy's Allround Service**

**Ich biete folgende Dienstleistungen an:**
**Hauswartungen, Ferienablösungen**
**Rasenmähen, Holzhacken,**
**Fensterlädenreinigung, neu streichen**
**Winterdienste.**
**Fahrdienste.**
**Kurierfahrten, Fahrten zu Ihrem Einkauf oder Arztbesuche**
**...UND VIELES MEHR**

Teddy's Allround Service
Markus Gyger, Ermelgasse 5
CH-5707 Seengen AG
Telefon +41 (0)77 438 48 71
Mobile: +49 (0)151/6507-1066
teddys-allround-service@bluewin.ch
www.markusgyger.biz

VS NHA 090535

VS NHA 091578

**Reinigung Misini 24h**

valdrinmisini2@gmail.com
076 529 99 72

2 - 2½ Zimmerwohnung Fr. 400.–
3 - 3½ Zimmerwohnung Fr. 500.–
4 - 4½ Zimmerwohnung Fr. 600.–
5 - 5½ Zimmerwohnung Fr. 700.–

Rufen Sie an oder schreiben Sie eine E-Mail
**Aktion ist nur bis März 2019 gültig**

**PIROTI**
Umzug&Reinigung

*Reinigung*
*Geschäftsumzüge*
*Privatumzüge*
*Transporte*
*Räumungen und Entsorgungen*

**Lyssstrasse 43, 2560 Nidau**
**Telefon +41 79 862 96 11**
**info@piroti.ch**
**www.piroti.ch**

VS NHA 092673

## KANTON GLARUS

**Ziegelbrücke**
Ziegelbrückstrasse 64

Zu vermieten per 1. Oktober
an zentraler, sonniger Lage,
5 Gehminuten vom Bahnhof

**4½-Zimmer-Wohnung**

Helle und grosszügige Räume, Bad / WC, sep. WC, Platten- und Parkettböden, eigene WM und Tumbler, grosser Balkon, Lift,
2 Autoabstellplätze in Tiefgarage.

Mietzins: Fr. 1600.– mtl. exkl. NK
Abstellplatz: Fr. 100.-
Auskunft unter Telefon: 079 620 15 33

VS APO 093480

## KANTON LUZERN

Zu vermieten nach Vereinbarung an der **Himmelrichstr. 27 in Kriens**

**3-Zimmer-Wohnung**

in 2-Familien-Haus im 1. Stock.
Neu renoviert, Balkon,
Sicht über die Stadt Luzern
und Panoramasicht.
Zimmer mit Parkett,
gut eingerichtete Küche,
Keller und Estrich.

Mietzins Fr. 1490.–,

Garage mit Elektro-Tor, Fr. 125.–.

**Telefon 041 310 68 72**

VS APO 093478

## KANTON ZÜRICH

**3.5 Zimmer Attikawohnung mit Aussicht und hohem Ausbau**
**Zihlstrasse 46a, Hinwil**
CHF 1900.00 Netto, exkl. CHF 250.00 NK, Waschmaschine, Tumbler und vieles mehr. Haustiere erlaubt.

**4.5 Zi. 120 m² Attika Wohnung 3.OG**
CHF 2300.00 Netto, exkl. CHF 280.00 NK

**4.5 Zi. 95 m² Wohnung 1. OG**
CHF 1900.00 Netto, exkl. CHF 290.00 NK

Besichtigung:
Tel. 079 522 19 33

**PRIVERA AG**
Husacherstrasse 3
8304 Wallisellen

+41 58 715 63 06 Direkt
+41 58 715 60 10 Telefon
Inge.schroeder@privera.ch

**www.privera.ch**

VS AAZ 093561

## KANTON THURGAU

PRIVERA

**Egnach, Mooswiesen 1 – 7**

**Attraktive Wohnungen mitten in Egnach**

In der attraktiven Gemeinde Egnach vermieten wir moderne 2½- und 3½-Zimmer-Wohnungen.

Neugierig? Vereinbaren Sie einen Besichtigungstermin. Es lohnt sich!
**Tel. 058 715 62 14**
**mail to: patrick.doerig@privera.ch**

PRIVERA

**Romanshorn, Mirabellen-, Quittenweg 2/4/6**

**Wohnungen im Grünen mit Bergsicht!**

An ruhiger und idyllischer Wohnlage vermieten wir neuwertige 3½- und 4½-Zimmer-Wohnungen in Seenähe mit einmaliger Säntis-Sicht.

Neugierig? Vereinbaren Sie einen Besichtigungstermin. Es lohnt sich!
**Tel. 058 715 62 14**
**mail to: patrick.doerig@privera.ch**

VS AAZ 091911

**Zu vermieten**
**Überbauung Rofenstrasse 10/12**
**9220 Bischofszell**

**Vereinbaren Sie sich Ihren Besichtigungstermin**

Wir vermieten attraktive

**3.5-Zimmer-Attika- und 4.5-Zimmer-Wohnungen**

an ruhiger und zentraler Lage.
Die Wohnungen sind behindertengerecht und mit einem Lift erschlossen.
Nähere Angaben erhalten Sie unter
071 /460 22 66 oder www.rofenstrasse.ch

**Della Polla GmbH, Amriswilerstr. 51, Romanshorn**

VS AAZ 093296

## KANTON AARGAU

**Zu verkaufen – in Oftringen**

**Top-Landhaus**

an bester Lage mit Aussicht in die Alpen, 2228 m² Grundstück, VP CHF 3'220'000.–.

Robert F. Hochuli, Lindenrain 6
5745 Safenwil, 062 797 13 45
robertf.hochuli@bluewin.ch

VS APO 093381

## KANTON BERN

wohnen-im-moos.ch
zu verkaufen reiheneinfamilienhaus

immokonzept zwahlen
031 731 26 52

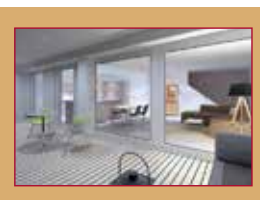

- 5 1/2–6 1/2 zimmer duplex-reihenhaus 181–193 m² wohnfläche
- moderne und zeitlose architektur an ruhiger lage im grünen

steinhausstrasse, schwarzenburg

VS AME 093628

## KANTON WALLIS

**CERVIN PARK**

WOHNUNGEN AB FR. 290'000

- Im Zentrum von Täsch neben dem Matterhornterminal und 10 Minuten vom Zentrum von Zermatt (Shuttle-Bahn)
- Kauf als Zweitwohnung und für Ausländer möglich (Wohnsitz in der Schweiz)

www.cervin-park.ch
027 456 20 50
info@imvista.ch

TÄSCH

VS AME 093350

## KANTON GRAUBÜNDEN

Verkauf Ferienhaus

**Ferien in Berglandschaft**

Baujahr 1978, Nutzfläche 86 m², 2 WC, 1 Dusche, Cheminée, Holzherd, Gemeinde Domleschg (Scheid), Grundstücksfläche 1309 m², Landwirtschaftszone, 1515 m ü. M., keine Naturgefahren, direkte Zufahrt mit Auto, Wasser, Kanalisation, Elektrisch, schöne unverbaubare Aussicht auf Berglandschaft und ins Domleschg, Schätzung Verkehrswert: Fr. 415'000.-

**Telefon 079 421 36 34**

VS APO 093680

## KANTON TESSIN

**Lofts am Lago Maggiore**

Noch 2 von 8 neu erstellten Lofts
in alter Garnfabrik.
Grosszügige Grundrisse, hohe Ausbaustandards.
Seenah mit spektakulärer Seesicht.
25 km von CH-Grenze.
Attraktive Preise
www.lagolofts.com 076 426 65 25

VS APO 093437

**Rustico**
**in**
**Capriasca-Bidogno (TI)**

**neu renoviert,** von Grün umgeben, Wohnzimmer mit Küche, Schlafzimmer und Bad (29 m²)
Grundpreis CHF 180'000.–
mathieumoggi@yahoo.com
Handy +41 78 849 83 82

VS APO 093339

## KANTON LUZERN

Wg. Wohnungsumbau

**Verkaufe gut erhaltene (8 J.) Qualitätsküche**

Komplette 8-jährige Elbau-Küche mit V-Zug-Geräten zum Sonderpreis von Fr. 4000.–.
Fronten kristallweiss/ hellgrau, Arbeitsplatten Granit schwarz.
Länge ca. 3,7 m, (Insel 2,7 m).

Alle Details können gesendet werden.

Muss Anfang Oktober 2019 in Triengen LU abgebaut und abgeholt werden.

**Telefon 078 776 19 82**

VS APO 093566

## AUSLAND

Ländlicher Charme, moderner Komfort:

**Topsaniertes**

**Landgut**

**im Südburgund**

3 separat bewohnbare Häuser, 370 m² WFL, 14 Zimmer, 5 Bäder, Zentralheizung. Grosser Park, idyllische Lage, unverbaubare Fernsicht.

**www.landgut-kaufen-burgund.com**

VS BBE 093453

VS APO 093476



**Zu verkaufen schönes teilrenoviertes Ferienhaus**

in **Cornei di Puos D'Alpago in Italien.**

Verkaufspreis
Fr. 250'000.– (verhandelbar).
2 Schlafzimmer, 1 Wohnzimmer, offene Küche und Badezimmer.
**Haus- und Umgebungsfläche ca. 800 m².**

Verena Bortoluzzi
**Telefon 079 439 72 76**
garagebortoluzzi@bluewin.ch

Zu verkaufen von privat

**Anwesen in Frankreich, Burgund.**

7 Zimmer, grosser Glasgarten, 50 m², 2 Terrassen, ca. 15'000 m² Grundstück mit vielen Bäumen.
Auch für Kleintiere geeignet.

Telefon 079 315 64 62 oder
rocrisag@hispeed.ch

VS APO 093494

VS APO 093506

Grosszügige,

**elegante Villa**

auf 3000 m² Grund
in **Hinterzarten/ Südschwarzwald**
von Privat,
Preis VB
**Telefon +49 76 52 91 75 00**
**hk.sol@t-online.de**

Aus Nachlass von CH Familie sehr preiswert abzugeben:

**Traumhaftes Anwesen für Ruhesuchende und Naturliebhaber**

El Paso, Isla La Palma, Canarias, VB 1 Mio. CHF.

Villa mit Gästehaus, Indoor-Pool, Tennisplatz, über 30'000 m² Naturpark etc.

https://fincaelpinar.org/de/

Kontakt: Th. Stiefel, Tel. +41 79 421 41 60

VS APO 093636

## ZU KAUFEN GESUCHT

Privat sucht von privat zu **kaufen**

**Einfamilienhaus/ Attika-oder Dachgeschosswohnung Raum Münchenbuchsee/ Zollikofen**

Telefon 079 208 66 00

VS AME 093392

## DIVERSES

IMS·BIT
IMMOBILIEN · WERTE · STEIGERN

IMS-BIT Immobilien Treuhand GmbH
Ihre Experten für Immobilien
Stundenstrasse 3 D-79664 Wehr
Tel. 07762-52030 - Fax 07762-520250
www.ims-bit.de, info@ims-bit.de

**3-Zimmer-Dachgeschoss-Penthouse, Laufenburg, Loggia,** herrlicher Blick auf d. Rhein u. i.d. Schweiz, ca. 82 m², Bj. '83 EAW V, 118 (D) Gas ETH, Hausgeld €105,00, Stellplatz, EBK; Empore, Dachspeicher, Erbbau **€ 295.000**

**3-Zimmer-Penthouse-Whg., kernsaniert, Wehr, zentrale Lage**, Vollwärmeschutz, 3-fach-Verglasung, elektr. Rollladen, Video-Sprechanlage, gr. Balkon, 2.OG, ca. 104 m², EBK, Bj. '19, EAW V, 69 (C) Gas, **Provisionsfrei** **€ 325.000**

**4-Zimmer-Dachgeschoss-Whg., Bad Säckingen-Rippolingen,** gepflegt, ca. 136 m² WFL. Tageslichtbad m. begehb. Dusche-Eckbadewanne, Gäste-Bad, EBK, großer Balkon, ruhige Lage, Keller, Sauna, Bj. '95, EAW V, 78 (C), Fußbodenhzg., Doppelgarage, Hausgeld € 200,00, **€ 339.000**

**Wohn- und Gasthaus, Wehr, stadtnah,** 245m² Wfl., Gastronomie ca. 274 m², 3 Wohnungen, Mieteinnahmen € 2.550/Monat, Bj. 1910, EAW B, 133 (E), Gas **€ 549.000**

**Generationenhaus /Gaststätte / Ferienwohnungen OT Rickenbach**, 16 Zimmer, 8 Bäder, ca. 688 m² Wfl., ca. 2000 m² Grundstück, 6 SP, 4 Garagen, große Terrasse, Balkon DG, gepflegt, Bj. '76, EAW B, 118 (D), Öl **€ 599.000**

***Alle Kaufobjekte + 3,57 % Provision (inkl. MwSt.)***

**Alle Angebote im Internet: www.ims-bit.de**

VS APO 093375

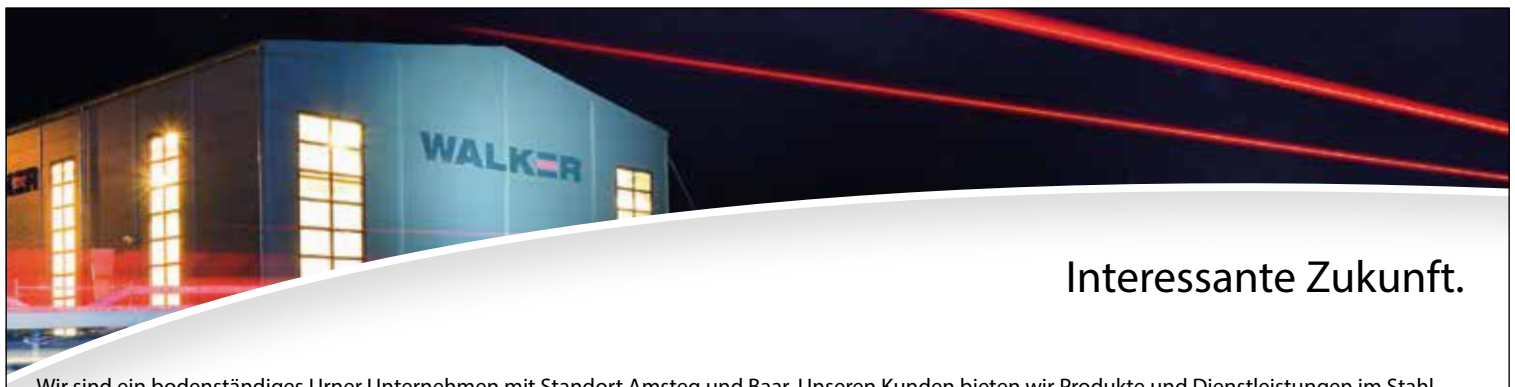


## Interessante Zukunft.

Wir sind ein bodenständiges Urner Unternehmen mit Standort Amsteg und Baar. Unseren Kunden bieten wir Produkte und Dienstleistungen im Stahl- und Komponentenbau, Metall- und Fassadenbau, Innenverglasung und Brandschutz sowie Servicedienstleistungen. Als einziges Unternehmen vereinen wir diese vier Tätigkeitsbereiche. Zur Verstärkung unseres Teams suchen wir per sofort oder nach Vereinbarung dynamische/n

### Leiter kaufmännische Dienste (m/w) 100 %

Ihr Aufgabenbereich

- Führen des Hauptbuches sowie die Debitoren- und Kreditorenbuchhaltung
- Erstellen von Monats- und Jahresabschlüssen nach OR inkl. Steuern
- Erarbeiten von MWST-Abrechnungen
- Zuständig für monatliches Controlling und Rapporting
- Zuständig für Liquiditätsplanung des Unternehmens
- Verantwortlich für die Koordination der Projektadministration
- Weiterentwicklung von Prozessen insbesondere in der Betriebsbuchhaltung
- Budgetierung mit den Bereichsleitern
- Koordination im IT-Bereich zwischen internen und externen Stellen
- Allg. administrative und organisatorische Tätigkeiten
- Fachliche Führung von 3-5 Mitarbeitenden

Ihr Profil

- Kaufmännische Grundausbildung mit Weiterbildung im Finanzbereich mit eidg. FA oder vergleichbarer Ausbildung
- Mindestens 5 Jahre Berufserfahrung im Bereich Finanz- und Rechnungswesen, von Vorteil in der Bau- und Immobilienbranche
- Stilsichere Deutschkenntnisse in Wort und Schrift
- Sehr gute IT-Anwenderkenntnisse mit SAP Business One und MS-Office
- Präzise, selbständige und unternehmerisch denkende Arbeitsweise
- Idealalter zwischen 30 und 50 Jahren

Unser Angebot

- Anspruchsvolle und abwechslungsreiche Tätigkeiten
- Hohe Eigenverantwortung
- Interessante und flexible Anstellungskonditionen
- Junges, motiviertes und kollegiales Führungsteam

Interessiert?
Dann freut sich Nicole Haack auf Ihre vollständige Bewerbung.

WALKER Stahl- und Metallbau AG, Grund 73, 6474 Amsteg, Tel: +41 41 884 70 70, Mail: hr@walkergroup.swiss

WALKER
www.walkergroup.swiss

VS JTH 093291

VS AKI 083570

## göldipartnerarchitekten

göldipartnerarchitekten ag 9450 altstätten goeldipartner.ch

wir freuen uns auf sie als

### bauleiter/in
### zeichner/in

bitte nehmen sie mit christoph göldi kontakt auf
goeldi@goeldipartner.ch
071 757 83 10

## Wir suchen Sie für den Bereich Operations.

Die VP Bank Gruppe ist eine internationale tätige Privatbank. Sie konzentriert sich auf Vermögensverwaltung für Intermediäre und Privatpersonen. Die VP Bank gehört zu den grössten Banken auf dem Finanzplatz Liechtenstein und ist weltweit an sechs Standorten vertreten. Wir betreiben ein nachhaltiges und erfolgreiches Geschäftsmodell mit dem strategischen Ziel, als Gruppe profitabel zu wachsen und dabei die Eigenständigkeit zu bewahren. Die Nähe zum Top-Management sowie die familiäre Atmosphäre werden von unseren Mitarbeitenden und Kunden geschätzt.

Im Rahmen des technologischen Wandels sowie der steigenden Bedeutung der Operations-Prozesse und -Lösungen suchen wir zur Unterstützung unserer innovativen Wachstumsstrategie folgende spannende Profile:

- Fachberater/in Corporate Actions 80–100 %
- Fachberater/in Valorenstamm 80–100 %
- Fachberater/in Fund Operations 80–100 %
- Fachberater/in Regulatory Reporting 80–100 %
- Spezialisten Wertschriften 80–100 %

**Haben wir Ihr Interesse geweckt?**

Weitere Informationen zur VP Bank und zu den offenen Stellen finden Sie unter **www.vpbank.com/karriere**.

**VP Bank AG**
Aeulestrasse 6 · 9490 Vaduz · Liechtenstein
T +423 235 66 55 · info@vpbank.com

VPBANK
Sicher voraus.

VS JTH 093562

## Stadt Dietikon

Die Infrastrukturabteilung der Stadt Dietikon ist für die reibungslose Gas- und Wasserversorgung, das Abfallwesen, die Abwasserentsorgung, den Strassenunterhalt der Gemeindestrassen sowie für den Unterhalt der Grünanlagen verantwortlich und zeichnet sich durch professionelle Dienstleistungen aus.

Zur Unterstützung und Ergänzung unseres Teams suchen wir per sofort oder nach Vereinbarung eine/einen versierte/n

### Projektleiter/in / Leiter/in Abwasserentsorgung (80 - 100 %)

**Ihre Aufgaben**
Leiten und Begleiten von Projekten (baulich und nicht baulich) im Bereich der städtischen Infrastruktur mit Schwerpunkt in der Abwasserentsorgung
Erstellen von Leitbildern, Strategien und Reglementen für die Bereiche Gas/Wasser, Strassenunterhalt, Abfall, Grünraum und Energie
Planung und Umsetzung der Öffentlichkeitsarbeit der Abteilung
Anlaufstelle für das Stadtplanungsamt, die Hochbauabteilung und externe Ingenieurbüros bei allen Belangen der Abwasserentsorgung sowie bei Baubewilligungen
Verfassen von Beschlüssen und Entscheidungshilfen zu Handen Baukommission, Exekutive und Legislative

**Ihr Profil**
Abschluss als Bau- oder Umweltingenieur oder als Techniker mit Vertiefung im kommunalen Infrastrukturbau, im Tiefbau oder im Umweltbereich
Kenntnisse bezüglich Planung und Unterhalt von städtischen Abwasseranlagen
Erfahrung in der Führung und Begleitung von Projekten
Verständnis für politische Abläufe und Prozesse sowie Affinität zu energiepolitischen Fragestellungen
Erfahrungen im öffentlichen Dienst sind von Vorteil
Strukturierte und effiziente Arbeitsweise
Gute mündliche und schriftliche Ausdrucksform
Kommunikative, offene und selbstbewusste Persönlichkeit

**Wir bieten**
Spannende und vielseitige Aufgaben im Bereich der Infrastrukturabteilung
Fortschrittliche und attraktive Arbeitsbedingungen
Gute Weiterbildungsmöglichkeiten
Gutes Arbeitsklima und ein motiviertes Team
Zeitgemässe Entlöhnung und gute Sozialleistungen

**Haben wir Ihr Interesse geweckt?**
Wir freuen uns auf Ihre Bewerbung, die Sie bitte mit Foto, Lebenslauf und Zeugniskopien an das Personalamt der Stadt Dietikon, Bremgartnerstrasse 22, 8953 Dietikon, richten.

Stephan Kündig, Leiter Infrastrukturabteilung, Tel. 044 744 36 16, steht Ihnen für weitere Auskünfte gerne zur Verfügung. Mehr über die Stadt Dietikon erfahren Sie unter www.dietikon.ch.

Stadt Dietikon

VS AAZ 093420

BLECHTECH
FORMEN MIT LEIDENSCHAFT

**Im Dienste der Industrie:**

**Von der Teilfertigung bis zur geprüften Maschine**

Zur Betreuung unseres modernen CNC-Maschinenparks in der Blechbearbeitung suchen wir einen motivierten

## CNC-Abkanter

**Anforderungen:**

- Sie haben eine abgeschlossene Berufslehre als Polymechaniker, Mechapraktiker, Produktionsmechaniker oder Anlagen- und Apparatebauer
- Ohne Berufslehre: mehrjährige Erfahrung im CNC Abkanten
- Sie verfügen über gute Kenntnisse in der Blechverarbeitung
- Selbständiges Abkanten auf unseren Pressmaschinen Trumpf inkl. Programmierung
- Sie sind qualitätsbewusst, teamfähig, flexibel einsetzbar und belastbar
- Sie sind sicher im Lesen von Zeichnungen

**Wir bieten Ihnen:**

- Dynamischer Industriebetrieb mit rund 50 Mitarbeitenden
- Eingebettet in eine erfolgreiche Firmengruppe mit vielfältigen Kontakten
- Kollegiales, unkompliziertes Arbeitsklima
- Fortschrittliche Anstellungsbedingungen und gute Sozialleistungen
- Eintritt per sofort oder nach Vereinbarung

Ihre aussagekräftige Bewerbung senden Sie bitte an:
roland.moser@blechtech.ch oder per Post an:
Blechtech AG, Herr Roland Moser, Rheinauerweg 17
8447 Dachsen, Telefon 044 818 95 11

VS RFU 093644

---

n|w Fachhochschule Nordwestschweiz
Hochschule für Technik

Die Fachhochschule Nordwestschweiz FHNW umfasst neun Hochschulen mit rund 12'000 Studierenden. Am Institut für Thermo- und Fluid-Engineering der Hochschule für Technik ist zum nächstmöglichen Termin folgende Stelle mit Arbeitsort Windisch zu besetzen:

## Wissenschaftliche/r Mitarbeiter/in Thermomechanische Modellierung von Herstellungsprozessen (60–100 %)

**Ihre Aufgaben:** Als Teil eines Teams setzen Sie in Zusammenarbeit mit externen Partnern aus KMUs angewandte Forschungs- und Entwicklungsprojekte im Bereich der thermomechanischen Modellierung von Herstellungsprozessen und deren experimentelle Validierung um. Zu Ihren Aufgaben gehören:

- Mitarbeit an F&E-Projekten und Dienstleistungen mit Schwerpunkt thermomechanische Modellierung und Optimierung von Herstellungsprozessen
- Leitung von (Teil-)Projekten
- Mitwirkung bei Akquise und Planung neuer F&E-Projekte
- Betreuung von Bachelor- und Masterstudierenden
- Fachliche Unterstützung von Mitarbeitenden
- Gewährleistung des Know-how-Transfers innerhalb des Instituts

**Ihr Profil:** Sie haben einen guten Abschluss in Maschinenbau oder Materialwissenschaften (ETH, TU oder FH, BSc oder MSc; Promotion von Vorteil). Ausserdem bringen Sie solide praktische Erfahrung im Bereich der Modellierung von Herstellungsprozessen oder Wärmeübertragungssysteme mit. Wünschenswert ist experimentelle Erfahrung in den Bereichen Temperaturmessung und experimentelle Validierung von Simulationsergebnissen. Praktische Erfahrung in Projektakquise und -management ist ausdrücklich erwünscht. Eine selbstständige Arbeitsweise, Teamfähigkeit, sicheres Deutsch (Arbeitssprache) und Englisch (projektbezogene Kommunikation) in Wort und Schrift werden vorausgesetzt. Sie verfügen über ein fundiertes Fachwissen und viel Eigeninitiative für die Arbeit in einem wissenschaftlich spannenden und anwendungsorientierten Umfeld und sind interessiert, sich in neue Themengebiete selbstständig einzuarbeiten. Praktische Kenntnisse in der Anwendung von CAD- und Simulationstools (Abaqus oder COMSOL) runden Ihr Profil ab.

**Ihre Bewerbung** können Sie Alberto Tagliatti, HR-Verantwortlicher, bis zum 30.09.2019 online über nachfolgenden Button zukommen lassen. Nähere Auskünfte erteilt Ihnen gern Prof. Dr. Norbert Hofmann, Dozent und Experte in thermomechanischer und Giess-Simulation, T +41 56 202 73 98, E-Mail: norbert.hofmann@fhnw.ch.

▸ Jetzt online bewerben

www.fhnw.ch/technik

VS BBE 093577

---

KLINIK BETHESDA
Neurorehabilitation
Parkinson-Zentrum
Epileptologie
CH-3233 Tschugg BE
Tel. +41 (0)32 338 44 44
Fax +41 (0)32 338 40 10
www.klinik-bethesda.ch
DIE KLINIK IM SEELAND

## ERGOTHERAPEUT/ERGOTHERAPEUTIN (80% - 100%)

nach Vereinbarung

**Unsere Klinik**
Die Klinik Bethesda im Berner Seeland ist eine Spezialklinik für Neurorehabilitation und Bewegungsstörungen, mit Parkinson-Zentrum und Epileptologie. Rund 350 Mitarbeitende stehen in einer zeitgemässen Infrastruktur mit rund 150 Betten für stationäre wie auch ambulante Patientinnen und Patienten im Einsatz. Die Klinik bewältigt jährlich um die 1'000 Patienteneintritte und leistet gegen 49'000 Pflegetage zur diagnostischen Abklärung und therapeutischen Betreuung.
Eingebettet in die schöne Landschaft im Berner Seeland, bietet die Region ein grosses Angebot an Sport- und Freizeitmöglichkeiten und liegt in guter Pendeldistanz zu den Städten Bern, Biel, Solothurn, Neuchâtel und Murten.
Die für die Region zwischen Bieler- und Neuenburgersee bekannte Zweisprachigkeit belebt unseren Klinikalltag ebenso wie die Umgebung.

**Ihre Arbeit**
In einem motivierten und engagierten Team wirken Sie in einem lebhaften Betrieb in enger interdisziplinärer Zusammenarbeit mit Ärzten, Pflege und Fachpersonen aus allen Therapiebereichen. Die moderne Infrastruktur, inkl. Robotics, und das grosse Therapieangebot unterstützen Sie in Ihrem Alltagswirken.
Sie arbeiten teamorientiert in einem mittelgrossen Team von dynamischen Mitarbeitenden. Bei Interesse an Forschungstätigkeiten werden Sie gerne hierbei unterstützt.

**Ihre Stärken**
Sie sind eine motivierende Persönlichkeit und arbeiten gerne eng im Team zusammen. Sie verstehen die Kommunikation im interdisziplinären Team und zeigen einen empathischen Betreuungsstil gegenüber unseren Patientinnen und Patienten.

**Kontakt**
Ihre schriftliche Bewerbung reichen Sie bitte bei Frau Jacqueline Zwahlen, Personalleiterin, hr@klinik-bethesda.ch, ein. Bei Fragen stehen Ihnen Frau Dr. med. Daniela Wiest, CEO (Tel. +41 (0)32 338 44 02) oder Frau Celine Hoedemakers, Fachleitung Ergotherapie (Tel. +41 (0)32 338 43 05), sehr gerne zur Verfügung.

Wir freuen uns über Ihre Kontaktaufnahme!

**Klinik Bethesda**
Neurorehabilitation, Parkinson-Zentrum, Epileptologie
CH – 3233 Tschugg BE
Tel.: + 41 (0) 32 338 44 44
www.klinik-bethesda.ch

VS BBE 093605

---

IWB ist das Unternehmen für Energie, Wasser und Telekom. Es versorgt und vernetzt seine Kunden in der Region Basel und darüber hinaus: engagiert, kompetent und zuverlässig. IWB ist ein führender Dienstleister in erneuerbarer Energie und Energieeffizienz.

Infolge einer Pensionierung suchen wir für den Bereich Produktion Wasser eine einsatzfreudige und zuverlässige Persönlichkeit als

## Handwerker Betrieb und Unterhalt Aussenanlagen (m/w)

Ihre Herausforderung
- Sie übernehmen selbstständig oder in einem kleinen Team die Pflege von Grünflächen sowie handwerkliche Arbeiten in unseren Aussenanlagen, welche der Trinkwassergewinnung dienen.
- Sie führen Qualitätskontrollen an Arbeiten durch, welche an Dritte vergeben werden. Die Arbeiten umfassen regelmässige Wartungs-und Instandhaltungsarbeiten.
- Sie führen Ihre Tätigkeiten unter Berücksichtigung von spezifischen Qualitätsvorschriften und Richtlinien aus.
- Sie erledigen administrative Aufgaben wie Führen von Betriebs- und Versuchsprotokollen, Materialbestellungen, Arbeitsrapporten etc.

Ihr Profil
- Sie verfügen über eine Ausbildung als Forstwart/-in EFZ oder ähnlich.
- Sie besitzen vielseitige und gute handwerkliche Fertigkeiten und haben idealerweise mehrjährige Erfahrung im Bereich Grünflächenunterhalt.
- Sie bringen die Bereitschaft für Pikettdienst mit regelmässigen Einsätzen an Wochenenden auf und sind in Besitz des Führerausweises Kat. B.
- Sie haben Freude an Natur und Umwelt, sind einsatzfreudig, kundenorientiert und gewohnt bei jeder Witterung selbständig und im Team zu arbeiten.

Interessiert Sie die Dynamik der Energiebranche? Wollen Sie sich in ein kompetentes Team einbringen und die Zukunft der Energieversorgung mitgestalten? IWB fördert Ihren Leistungswillen und stärkt Ihr Potential. Wir machen IWB zur smarten, integrierten Energiedienstleisterin – prägen Sie mit Ihren Ideen unsere Entwicklung.

Weitere Informationen zur Stelle erhalten Sie von Werner Moser, Leiter Aussenanlagen Betrieb Wasser, Telefon 061 275 59 21. Wir freuen uns auf Ihre Online-Bewerbung über unser Stellenportal auf: www.iwb.ch/Karriere

Bewerben

IWB
Bereich Personal
Joe Wittwer
Margarethenstrasse 40
4002 Basel

VS BBE 093512

n|w Fachhochschule Nordwestschweiz
Hochschule für Technik

Die Fachhochschule Nordwestschweiz FHNW umfasst neun Hochschulen mit rund 12'000 Studierenden. Am Institut für Thermo- und Fluid-Engineering der Hochschule für Technik ist per 01.06.2020 oder nach Vereinbarung folgende Stelle mit Arbeitsort Windisch zu besetzen:

## Professor/in für Energietechnik

**Ihre Aufgaben:** Das Institut für Thermo- und Fluid-Engineering bietet innovative Forschung und Entwicklung im Bereich der thermischen und fluidmechanischen Systeme und implementiert diese in der Lehre. Im Austausch mit einem engagierten Expertenteam bringen Sie Ihre Kompetenzen im Bereich „Thermal Systems Engineering" ein und vermitteln diese im Unterricht von Bachelor- und Masterstudierenden. Sie coachen Studierende bei Laborübungen und Projektarbeiten. Parallel zur Lehre akquirieren und leiten Sie Projekte der anwendungsorientierten Forschung sowie im Dienstleistungsbereich. Zu diesem Zweck bauen Sie Ihr Netzwerk aus Industrie- und Hochschulkontakten aus.

**Ihr Profil:** Sie verfügen über einen Hochschulabschluss in Maschinenbau/Mechanical Engineering oder einer verwandten Richtung (vorzugsweise mit Doktorat). Zudem haben Sie breite und vertiefte Kenntnisse im Gebiet „Thermal Systems Engineering", sowohl theoretisch als auch experimentell (inkl. komplexer Messtechnik), und sind im Bereich Energietechnik, thermische Maschinen und Anlagen tätig. Wir suchen eine gewinnende Persönlichkeit mit einem herausragenden Leistungsausweis und langjähriger Industrieerfahrung in einem F&E- oder Produktentwicklungsbereich, mit einem breiten technisch-wissenschaftlichen Horizont und starkem Praxisbezug sowie Erfahrung in Projektleitung. Neben Ihrer Begeisterung für die Lehre haben Sie Freude am Aufbau von Projektkooperationen mit Unternehmen. Hierfür verfügen Sie über ein gutes Netzwerk in der Industrie, sind vertraut mit der schweizerischen und ggf. europäischen Förderlandschaft und weisen eine ausgeprägte Akquisitionsstärke für Projekte der angewandten Forschung und Entwicklung aus.

**Ihre Bewerbung** können Sie Alberto Tagliatti, HR-Verantwortlicher, bis zum 31.10.2019 online über nachfolgenden Button zukommen lassen. Nähere Auskünfte erteilt Ihnen gern Prof. Dr. Beat Ribi, Institutsleiter, T +41 56 202 74 34.

▸ Jetzt online bewerben

www.fhnw.ch/technik

VS BBE 093651

almacasa
SELBSTBESTIMMT UMSORGT

**Almacasa bietet, was sich Betroffene, Angehörige und viele Mitarbeitende wünschen: Kleine, dezentrale Wohneinheiten für Menschen mit Pflegebedarf oder Demenz. Wir suchen per 1. Oktober 2019 oder nach Vereinbarung eine**

## Leitung Technischer Dienst (m/w/d) 100%

Direkt angegliedert an die Geschäftsleitung sind Sie zusammen mit einem kleinen Team verantwortlich für den Unterhalt und Betrieb der 3 Almacasa-Standorte sowie deren Umgebung.

**Ihre Hauptaufgaben**
- Verantwortlich für den Unterhalt der technischen Anlagen und Geräte
- Zuständig für Reparaturen inkl. Triage der Aufträge aus den Betrieben
- Überwachen der Abstände und Sicherstellen der Reparaturen und Wartungen
- Übernahme von Aufgaben aus dem Bereich SIBE
- Bewirtschaftung Material Werkstatt
- Unterhalt Fahrzeuge

**Ihr Profil**
- Sie verfügen über eine abgeschlossene Ausbildung im Bereich Gebäudetechnik (z.B. Fachfrau/Fachmann Betriebsunterhalt EFZ oder Instandhaltung EFZ)
- Sie haben einige Jahre Berufserfahrung
- Sie sind vertraut mit der Bedienung von Geräten und Maschinen sowie gebäudetechnischen Anlagen und Steuerungen
- Sie verfügen über allgemeine Anwenderkenntnisse der Office-Programme
- Sie können sich auf Deutsch, idealerweise auch in Mundart, einwandfrei verständigen und schriftlich gut ausdrücken
- Wir bieten eine angemessene Entlöhnung und ein angenehmes Betriebsklima

Nähere Auskünfte erteilt gerne Vincenzo Paolino, Geschäftsleitung Almacasa, 044 750 35 15, v.paolino@almacasa.ch.

**Ihre Bewerbung senden Sie bitte bis zum 25. September 2019 an:**

**Spectren AG | Almacasa**
In der Luberzen 25 | 8902 Urdorf | +41 44 750 35 15 Telefon
www.almacasa.ch | info@almacasa.ch

VS ACE 093650

Begleiten Sie uns auf Facebook! | Almacasa bildet aus! | «Dr. Age» auf Radio 1 jeden Sonntag und als Podcast! | Swiss LGBTI Label

Laubfrosch Garage

Zur Stärkung unseres dynamischen Teams, suchen wir ab sofort einen qualifizierten Mitarbeiter, VW Erfahrung wäre von Vorteil.

## Automobil Mechatroniker oder Automobilfachmann

**Ihre Aufgaben**
- Service- und Reparaturarbeiten an Neu- und Occasionsfahrzeugen
- Beheben elektronischer Störungen
- Sie führen sämtliche Diagnose-, Reparatur-, Service- und Unterhaltsarbeiten aus
- Motiviert; speditives, genaues und zuverlässiges Arbeiten
- Allgemeine Werkstattarbeiten
- MFK Bereitstellung

**Sie bringen mit**
- Abgeschlossene Ausbildung als Automechaniker/in oder Automobil-Mechatroniker/in EFZ
- Positive und offene Art auf Menschen zu zugehen
- Kundenfreundliches Auftreten
- Pünktlichkeit, flexibel und motiviert
- Selbstständiges Arbeiten
- Autoprüfung Kategorie B

Bereit für eine neue Herausforderung? Dann senden Sie uns Ihre Bewerbung an egli-laubfrosch@bluewin.ch oder rufen Sie uns für weitere Auskünfte unter 061 731 30 40 an.

**Laubfrosch Garage**
Hauptstrasse 59, 4112 Bättwil
Kontaktperson Herr Marcel Egli, Inhaber, Telefon +41 61 731 30 40
E-Mai:l egli-laubfrosch@bluewin.ch, Website: www.laubfrosch.ch

VS RFU 093505

# PFLEGEBERUFE

einfach anders
Rägeboge Wohne
Die familiäre Pflegewohngruppe

Für eine Pflegewohngruppe, wo mit Freude gepflegt wird und mit Liebe betreut wird, suchen wir per sofort oder nach Vereinbarung eine

## diplomierte Pflegefachfrau HF, DN2, AKP, PSYKP 100%

Wir betreuen je sieben und zehn betagte Bewohner in unseren 2 Pflegewohngruppen in Wetzikon. Wir begegnen dem Alter respektvoll und mit Einfühlungsvermögen.
Mit Freude pflegen ist unser Credo.

**Ihre Aufgaben**: Verantwortung für die ganzheitliche Betreuung sowie hauswirtschaftliche Arbeiten im Tag- und Nachtdienst.

Ausbildung im Pflegebereich mit guten Kenntnissen, gute Deutschkenntnisse, Teamfähigkeit und Flexibilität sind erwünscht. Ihr Arbeitseinsatz von Montag - Sonntag je nach Einsatzplan.

Für weitere Fragen steht Ihnen Herr P. Zehnder gerne zur Verfügung, Tel. 079 428 20 23.

Wir freuen uns auf Ihre Bewerbungsunterlagen, die Sie uns bitte per E-Mail an zehnder@raegeboge-wohne.ch zustellen.

**Rägeboge-Wohne**
Herr Peter Zehnder, Bahnhofstrasse 203, 8620 Wetzikon, Telefon 079 428 20 23
zehnder@raegeboge-wohne.ch

VS BBE 093589

Spital regiunal Surselva
REGIONALSPITAL SURSELVA AG
7130 ILANZ

swiss olympic APPROVED

Die Regionalspital Surselva AG stellt die erweiterte Grund- und Notfallversorgung für 22‘000 Einwohner und bis zu 40‘000 Feriengäste der Tourismusregion Bündner Oberland sicher. Unsere 260 Mitarbeitenden behandeln mit zeitgemässer Infrastruktur (CT, MRI, IMC, etc.) jährlich rund 2‘500 stationäre und 11‘000 ambulante Patienten in den Kliniken **Chirurgie und Orthopädie / Traumatologie** mit Neurochirurgie und Urologie, **Innere Medizin** mit Gastroenterologie, Kardiologie, Angiologie, Onkologie und Pneumologie, **Gynäkologie und Geburtshilfe, Pädiatrie und Anästhesie**. Die Regionalspital Surselva AG ist mit dem Label „Swiss Olympic Medical Base approved by Swiss Olympic“ ausgezeichnet. Durch die Kooperation mit dem Zentrumsspital in Chur kann ein erweitertes Leistungsspektrum angeboten werden.

**Wir suchen per Dezember 2019 / Januar 2020:**

**Dipl. Experten/in NDS IPS oder Notfall 80 – 100%**

**Dipl. Pflegefachfrau/mann HF/FH 50-100%**

**Dipl. Hebamme HF/FH 50-100%**

**Dipl. Rettungssanitäter/in HF 50-100%**

**Med. Praxisassistentin MPA 80-100%**

**Operationsfachperson TOA/OTA 50-100%**

**Wir bieten** eine interessante und verantwortungsvolle Tätigkeit sowie zeitgemässe Anstellungsbedingungen, moderne Arbeitszeitmodelle, **fünf Wochen Ferien**, sowie Vergünstigungen (Inhouse+externe Anbieter) für Mitarbeitende. Die Besoldung erfolgt nach kantonalen Richtlinien für Spitäler und Heime. Darüber hinaus bietet das Bündner Oberland als eines der schönsten Berggebiete der Schweiz im Sommer wie im Winter reichhaltige Möglichkeiten der Freizeitgestaltung.

**Haben wir Ihr Interesse geweckt? Detailangaben zu den einzelnen Stellen finden Sie auf unserer Homepage:** www.spitalilanz.ch (Jobs & Information > offene Stellen)

**Ihre schriftliche Bewerbung richten Sie bitte an:**
Regionalspital Surselva AG, Personaldienst, CH-7130 Ilanz, **personal@spitalilanz.ch**

VS AAZ 093491

**Anspruchsvolle und vielseitige Holzbau- und Schreinerarbeiten erwarten Sie.**

Wir sind ein innovativer und vielseitiger Holzbaubetrieb mit Zimmerei-, Elementbau- und Schreinereiabteilung und suchen zur Verstärkung unseres Teams per sofort oder nach Vereinbarung initiative und selbständige Mitarbeitende.

**Zimmermann / Zimmerin**

sowie

**Schreiner / Schreinerin**

Engagieren Sie Sich mit Ihrem Fachwissen und Ihren Stärken in einem der führenden Holzbaubetriebe des Zürcher Unterlandes. Wir bieten Ihnen abwechslungsreiche und verantwortungsvolle Tätigkeiten in einem motivierten und kollegialen Team.
Sehr gerne informieren wir Sie im Detail über die offenen Stellen und unsere Arbeitsgebiete.

Auf Ihre Kontaktnahme freuen wir uns:

SIGRIST RAFZ

SIGRIST RAFZ Holz + Bau AG
Herr Thomas Iten
Bahnhofstrasse 11 8197 Rafz
Tel. 044 879 10 79 thomas-iten@sigrist-rafz.ch

VS AKI 093545

Kantonsrat Zürich | Geschäftsleitung

Die Geschäftsleitung des Kantonsrates sucht aufgrund des Altersrücktritts des Stelleninhabers auf den 2. Mai 2020 oder nach Vereinbarung

**eine Datenschutzbeauftragte oder einen Datenschutzbeauftragten des Kantons Zürich.**

**Funktion**

Die oder der Datenschutzbeauftragte führt die Stelle für Datenschutz und Information. Diese ist verantwortlich für die Aufsicht über die Datenbearbeitungen der kantonalen Verwaltung, der Gemeinden und der übrigen Behörden und öffentlichen Einrichtungen im Kanton und prüft, ob die rechtlichen, organisatorischen und sicherheitstechnischen Vorgaben des Datenschutzes eingehalten sind. Die Stelle unterstützt und berät die öffentlichen Organe bei datenschutzrelevanten Vorhaben und beurteilt Erlasse zum Datenschutz. Sie gibt Empfehlungen zur Umsetzung und Weiterentwicklung des Gesetzes über die Information und den Datenschutz (IDG) ab und hat spezifische Informationsrechte und ein selbständiges Beschwerderecht.

Die Bevölkerung des Kantons Zürich kann sich mit ihren Anliegen im Bereich Datenschutz an die Datenschutzstelle wenden. Diese berät die betroffenen Personen in ihren Rechten und vermittelt bei Streitigkeiten mit den öffentlichen Organen. Die Datenschutzstelle informiert die Öffentlichkeit regelmässig über die Entwicklungen und Anliegen im Datenschutz und thematisiert die Möglichkeiten und Risiken der technologischen Entwicklung. Sie bietet zudem Aus- und Weiterbildungen an.

Die oder der Datenschutzbeauftragte führt eine unabhängige Behörde mit 950 Stellenprozenten und vertritt diese in nationalen und internationalen Gremien. Die Datenschutzstelle ist administrativ der Geschäftsleitung des Kantonsrates zugeordnet.

**Anforderungen**

Wir suchen eine führungserfahrene Persönlichkeit mit Hochschulabschluss, vorzugsweise in Rechtswissenschaften. Sie verfügen über ausgewiesene Kenntnisse in Informations- und Kommunikationstechnologie und eine fundierte Berufserfahrung in Datenschutz und Informatik. Mit Grundrechtsschutz, Persönlichkeitsrecht und öffentlichem Recht sind Sie bestens vertraut. Sie interessieren sich für politische Fragestellungen und können die heiklen Themen der Digitalisierung der Verwaltung antizipieren. Daneben haben Sie Freude an der Kommunikation mit unterschiedlichen Zielgruppen und sind in der Lage, sich an Fachdiskussionen auch in Französisch und Englisch zu beteiligen.

**Angebot**

Wir bieten eine verantwortungsvolle und vielseitige Tätigkeit in unabhängiger Position mit hohem Ansehen. Die Entlöhnung entspricht den Vorgaben des IDG. Arbeitsort ist Zürich.

**Verfahren**

Die Wahl der oder des Datenschutzbeauftragten obliegt dem Zürcher Kantonsrat und ist öffentlich. Dessen Geschäftsleitung bereitet das Wahlgeschäft vor und hat zu diesem Zweck eine Findungskommission eingesetzt. Der Wahlvorschlag der Geschäftsleitung wird von den Fraktionen vorberaten. Wohnsitz im Kanton Zürich ist bei Amtsantritt gesetzlich vorgeschrieben.

Wir freuen uns auf Ihr Bewerbungsschreiben und Ihre persönlichen Unterlagen **bis spätestens am Mittwoch, 25. September 2019,** online unter: *http://www.kantonsrat.zh.ch/aktuell/stellenausschreibungen.aspx.*
Findungskommission DSB, Parlamentsdienste, Rechberg, Postfach, 8090 Zürich

Mündliche Auskünfte erteilt der Präsident der Findungskommission, Roman Schmid, unter Telefon 079 581 88 00.

VS BBE 09368

**ProjektleiterIn Wärme (80–100%)**

**Energie Zukunft Schweiz geht als treibende Kraft für eine zukunftsfähige Schweizer Energiewelt voran. Unser vielfältiges Expertenteam für Energiefragen hat das Ganze im Blick. Es unterstützt Kunden und Partner mit konkreten Lösungen und prägt die Entwicklung hin zu mehr Energieeffizienz und erneuerbaren Energien.**

Wir beraten grosse Immobilienbesitzer bei der strategischen Ausrichtung ihrer Energieversorgung und entwickeln neue Standorte für Wärmenetze. Ab sofort oder nach Vereinbarung suchen wir eine überzeugende und engagierte Persönlichkeit als ProjektleiterIn.

**Ihre Aufgaben**

- Beratung von grossen Immobilienkunden primär im Bereich Wärme.
- Analyse von Immobilienportfolios.
- Mitarbeit bei der Entwicklung neuer Wärmenetze von der Idee bis zum Bau.
- Enge Betreuung von Schlüsselkunden und Abschluss von Energielieferverträgen.
- Kommunikation mit Mietern, Verwaltungen, Energieversorgern, Installateuren etc.

**Unser Angebot**

- Wir bieten Ihnen eine vielseitige Tätigkeit in einem dynamischen und interdisziplinären Team. Der Wachstumssektor bietet Ihnen diverse Weiterentwicklungschancen.
- Sie werden Teil eines begeisterten Unternehmens. Wir sind die innovativen Macher der Energiewende.
- Unsere Geschäftsstandorte befinden sich an zentraler Lage in Zürich und Basel.
- Als moderner Arbeitgeber fördern wir Homeoffice und ermöglichen Teilzeit.

**Ihr Profil**

- Sie sind eine gewinnende Persönlichkeit mit abgeschlossenes Studium im Bereich Technik, Energie, Umwelt oder ähnlich.
- Projektleitungs-, und Akquiseerfahrung gewünscht.
- Erfahrung im Energiebereich, idealerweise mit Wärmenetzen oder Heizungsanlagen.
- Selbstständige Arbeitsweise sowie Freude am Kundenkontakt.
- GIS oder CAD-Kenntnisse sind ein Plus.

**Ihre Bewerbung richten Sie bitte elektronisch bis zum 30.09.2019 an:**
Evamaria Nittnaus, e.nittnaus@ezs.ch

Weitere Informationen finden Sie unter:
**www.ezs.ch/eigenverbrauch**

Als Ansprechperson für weitere Fragen steht Ihnen Alfons Schmid zur Verfügung:
**alfons.schmid@ezs.ch, 061 500 18 75**

© EZS Basel/Zürich, Stellenanzeige 10.10.18 1514

VS BBE 093667

Schulpflege Entfelden
5036 Oberentfelden

**Stellenausschreibung Schulleitung Oberstufe (Bez, Sek, Real)**

Wir suchen auf den 1. Februar 2020 oder nach Vereinbarung eine qualifizierte, engagierte Persönlichkeit als

## Schulleiter/in Oberstufe 100%

In dieser Funktion führen Sie den Zyklus 3 selbständig und sind gleichzeitig Teil eines innovativen Schulleitungsteams mit fünf Schulleitungspersonen und dem Gesamtschulleiter.

Ihre Hauptaufgaben sind die operative Leitung der Oberstufe im pädagogischen, personellen und administrativen Bereich sowie die Umsetzung von Schulentwicklungsprojekten und des lokalen Qualitätsmanagements.

Wir wenden uns an Sie als eine erfahrene, zielorientierte und reflektierte Persönlichkeit, die fähig ist, pädagogische Schulentwicklung anzustossen, umzusetzen und die nötigen Prozesse überzeugend zu moderieren.

Detaillierte Informationen entnehmen Sie bitte unserer Website: https://www.schule-entfelden.ch/aktuelles/stellen

VS AAZ 093550

---

Als spezialisiertes Kleinunternehmen haben wir viel erreicht. Unsere Kunden vertrauen uns seit über 48 Jahren.

Für den Verkauf unserer Produkte suchen wir ab sofort

# Aussendienstmitarbeiter/Innen

Interessiert? Wir freuen uns auf Ihre Bewerbung.

Bandar,
Genossenschaft zur Integration Behinderter,
3018 Bern
Wyss Roger, Tel.-Nr. 031 991 11 34
www.bandar.ch

VS APO 093631

---

Fachhochschule Nordwestschweiz
Hochschule für Life Sciences

Die Fachhochschule Nordwestschweiz FHNW umfasst neun Hochschulen mit rund 12'000 Studierenden. An der Hochschule für Life Sciences, Institut für Chemie und Bioanalytik, ist per 01.06.2020 folgende Stelle mit Arbeitsort Muttenz zu besetzen:

## Professor/in für Data Sciences in Applied Life Sciences (70–100 %)

**Ihre Aufgaben:** Sie bauen die Fachrichtung Data Science im Bereich Applied Life Sciences an der Hochschule für Life Sciences sowohl in der Lehre als auch in der angewandten Forschung aktiv aus.

- Konzipieren und Anwenden datenbasierter und innovativer Lösungsansätze zur Bearbeitung von praxisnahen Problemstellungen aus den Bereichen der Life Sciences (z. B. chemische und biologische Wissenschaften, Analytik, Prozess- und Pharmatechnologie oder Umweltwissenschaften)
- Akquisition von Fördergeldern für die angewandte Forschung mit Studierenden, Doktoranden oder Postdoktoranden in Zusammenarbeit mit industriellen und akademischen Forschungsgruppen innerhalb und ausserhalb der FHNW
- Proaktives Einbringen von Expertise in Data Science in die vielseitige und angewandte Forschung und Entwicklung an der Hochschule
- Kenntnis der aktuellen Fragestellungen und modernsten Anwendungen im Bereich Data Science der Life Sciences durch Kontaktpflege zu nationalen und internationalen Firmen und Institutionen
- Zusammenarbeit mit Studierenden und Unterstützung dieser bei den Semester-, Bachelor- und Masterarbeiten
- Unterrichten von vielfältig interessierten Studierenden in Data Science und verwandten Bereichen
- Erhalt und Weiterausbau einer modernen IT-Infrastruktur an der Hochschule in Zusammenarbeit mit weiteren Experten und Expertinnen

**Ihr Profil:** Sie verfügen über einen Studienabschluss mit Promotion in einem mathematisch-naturwissenschaftlichen Fachgebiet, haben exzellente Kenntnisse in Computational Sciences, Data Science oder Angewandter Mathematik sowie weitere Kenntnisse im Bereich Life Science. Sie haben ein starkes Interesse daran, naturwissenschaftliche Fragestellungen durch mathematische und computergestützte Methoden (computergestützte Statistik, Machine Learning, künstliche Intelligenz oder Ähnliches) effizient zu bearbeiten, und können mehrjährige Praxiserfahrung sowie Expertise auf diesen Gebieten vorweisen. Ausserdem kommunizieren Sie gerne und suchen den Austausch mit verschiedenen wissenschaftlichen Disziplinen. Wegen der internationalen Ausrichtung der Fachhochschule ist die Beherrschung von Englisch in Wort und Schrift unerlässlich. Abschliessend verfügen Sie über eine hochschuldidaktische Qualifikation oder die Bereitschaft, diese im Verlauf der ersten Jahre zu erwerben.

**Ihre Bewerbung** können Sie Désirée Zoller, HR-Verantwortliche, bis zum 20.10.2019 online über nachfolgenden Button zukommen lassen. Nähere Auskünfte erteilt Ihnen gern Prof. Dr. Sebastian Wendeborn, Institutsleiter, T +41 61 228 55 45.

▶ Jetzt online bewerben

www.fhnw.ch/lifesciences

VS AAZ 093530

---

Stadt Bischofszell www.bischofszell.ch

Für unser attraktives Freibad in Bischofszell, suchen wir zur Ergänzung unseres Teams, auf die kommende Sommersaison, für die Zeit von April 2020 bis September 2020 eine/n

## BADANGESTELLTE / BADANGESTELLTEN
(TEMPORÄR)

Direkt dem Chefbademeister unterstellt, erwartet Sie eine sehr verantwortungsvolle und vielseitige Tätigkeit in einem jungen und dynamischen Team.

**Ihre Aufgaben**
- Betrieb und Unterhalt der gesamten Bade- und Aussenanlage
- Betriebs- und Wasseraufsicht; Umsetzung der Badeordnung
- Umsetzung der Hygiene- und Sicherheitsstandards sowie der chemischen und gesetzlichen Anforderungen an die Badewasserqualität
- Instandhaltung und Wartung der Anlagen und Badewassertechnik

**Ihre Kompetenzen**
- Abgeschlossene handwerkliche oder kaufmännische Grundbildung
- Technisches Verständnis und handwerkliches Geschick
- Gültiges Rettungsschwimmer-Brevet IGBA-Pro (BiP), inkl. BLS-AED
- Weiterbildung als Badangestelle/r IGBA (wünschenswert)
- Eidg. Fachbewilligung zur Wasserdesinfektion in öffentlichen Bädern
- Sicheres Auftreten und Durchsetzungsvermögen
- Team- und gästeorientierte Arbeitsweise mit Bereitschaft für witterungsbedingte Arbeitszeiten sowie Wochenenddienst
- Gute Kommunikation in Deutsch

Weitere Auskünfte erteilt gerne: Patrick Hauser, Bademeister, 079 594 27 35

Die vollständigen Bewerbungsunterlagen erwarten wir bis am **31. Oktober 2019** an die Stadt Bischofszell, Stadtkanzlei/Personalwesen, Rathaus, Marktgasse 11, 9220 Bischofszell oder digital an stadtschreiber@bischofszell.ch.

VS AAZ 093666

---

GEMEINDEGOSSAU

Die Gemeinde Gossau ZH im Zürcher Oberland zählt über 10'000 Einwohner/innen. Eine der sieben Abteilungen unserer Gemeindeverwaltung ist die Abteilung Gesellschaft. Sie setzt sich aus den Bereichen Sozialdienst, Sozialversicherungen, Gesellschaft sowie Alter und Pflege zusammen. Im Hinblick auf die bevorstehende Pensionierung der Leiterin Abteilung Gesellschaft im Frühjahr 2020 suchen wir per 1. Dezember 2019 oder nach Vereinbarung eine engagierte Persönlichkeit als

## Leiter/in Abteilung Gesellschaft (80% bis 100%)

**Aufgaben:**
- als Leiter/in der Abteilung Gesellschaft
  - fachliche Leitung der Abteilung sowie der verschiedenen Fachbereiche
  - personelle Führung eines Teams von zehn Mitarbeitern/innen
  - Beratung der Behördenmitglieder, insbesondere der Sozialbehörde
  - Ausarbeitung von Grundlagen und Konzepten
  - Koordination, Vernetzung und Zusammenarbeit mit internen und externen Fachstellen
  - Mitwirkung bei abteilungsübergreifenden Projekten und in überkommunalen Gremien
  - Erfüllung weiterer koordinatorischer und administrativer Aufgaben und Stellvertretungen
- als Bereichsleiter/in Gesellschaft
  - fachliche Zuständigkeit für die Themen Frühbereich, Familie, Jugend, Gesundheit, Asylwesen und Integration

**Anforderungen:**
- Abschluss in Sozialer Arbeit oder in Public Management, kantonaler Fachausweis öffentliches Sozialwesen IVM oder gleichwertige Ausbildung
- fundierte Kenntnisse und Berufserfahrung in einer ähnlichen Funktion (vorzugsweise in einer zürcherischen Gemeinde- oder Stadtverwaltung)
- Führungserfahrung
- Verantwortungsbewusstsein, Flexibilität und Belastbarkeit
- speditive, exakte und zuverlässige Arbeitsweise sowie eine dienstleistungsorientierte Einstellung
- Fähigkeit, auch in hektischen Zeiten Sachverhalte ganzheitlich zu erfassen, Prioritäten richtig zu setzen und fundierte Entscheidungen zu treffen
- Organisationstalent und Verhandlungsgeschick
- Freude am Kontakt mit Menschen und gute Kommunikationsfähigkeit
- umsichtige, offene und kompetente Persönlichkeit

**Wir bieten:**
- selbstständige, vielseitige und verantwortungsvolle Führungsaufgabe in einem lebhaften Umfeld
- kollegiales Arbeitsklima in einem eingespielten, motivierten Team
- attraktive Anstellungsbedingungen
- grosszügige Weiterbildungsmöglichkeiten

Fühlen Sie sich angesprochen? Bitte richten Sie Ihre schriftliche Bewerbung mit Foto an:

**Gemeindeverwaltung Gossau ZH, Personaldienst, Berghofstrasse 4, 8625 Gossau ZH**

Für allfällige Rückfragen und ergänzende Auskünfte stehen Ihnen die Stelleninhaberin Andrea Jungen, Leiterin Abteilung Gesellschaft und Bereichsleiterin Gesellschaft, Tel. 044 936 55 51, und Thomas-Peter Binder, Gemeindeschreiber, Tel. 044 936 55 26, gerne zur Verfügung.

Die Gemeinde Gossau ZH im Internet: www.gossau-zh.ch

VS AAZ 093472

n|w Fachhochschule Nordwestschweiz
Pädagogische Hochschule

Die Fachhochschule Nordwestschweiz FHNW umfasst neun Hochschulen mit rund 12'000 Studierenden. Am Institut Weiterbildung und Beratung der Pädagogischen Hochschule ist per 01.10.2019 oder nach Vereinbarung folgende Stelle mit Arbeitsort Windisch zu besetzen:

## Assistent/in Institutsleiterin und Teamleiter/in Institut, Zentren und Professuren (80–100 %)

**Ihre Aufgaben:** Sie unterstützen gemeinsam mit einer Kollegin die Institutsleiterin in organisatorischen und administrativen Angelegenheiten. Dazu gehören u. a. die Vorbereitung von Präsentationen, Sitzungsunterlagen und Korrespondenzen sowie die Verantwortung für die Ablage und das Terminmanagement. Ausserdem organisieren Sie Institutsanlässe und die institutsinterne Kommunikation und arbeiten eng mit der Stabsstelle Institut zusammen. In der Teamleitungsfunktion führen Sie innerhalb der Administration den Bereich Institut, Zentren und Professuren. Die Mitarbeitenden dieses Bereichs unterstützen Leitungspersonen des Instituts in administrativen Angelegenheiten. Sie übernehmen die Fach- und Personalführung eines kleinen Teams, verantworten die Prozesse in diesem Bereich und koordinieren die teaminterne Vernetzung.

**Ihr Profil:** Sie verfügen über eine erfolgreich abgeschlossene kaufmännische Berufsausbildung und vorzugsweise eine Ausbildung zum/zur Direktionsassistent/in und/oder eine vergleichbare Ausbildung respektive qualifizierende Weiterbildung. Idealerweise haben Sie bereits Erfahrung in der Teamführung und kennen sich in der Schweizer Bildungslandschaft aus. Sie sind sicher im Umgang mit MS Office und beherrschen die deutsche Sprache in Wort und Schrift. Zudem haben Sie eine rasche Auffassungsgabe, eine vernetzte Denkweise und eine selbstständige Arbeitsweise. Nicht zuletzt runden ausgeprägte Kommunikations- und Teamfähigkeit, Zielstrebigkeit sowie Dienstleitungsorientierung Ihr Profil ab.

**Ihre Bewerbung** können Sie Andreas Corti, Personalverantwortlicher, bis zum 15.09.2019 online über nachfolgenden Button zukommen lassen. Nähere Auskünfte erteilt Ihnen gern Michael Röthlisberger, Leiter Administration Institut Weiterbildung und Beratung, T +41 56 202 86 65

▸ Jetzt online bewerben

www.fhnw.ch/ph

VS BBE 093625

EKZ

Als zweitgrösster Schweizer Energiedienstleister bieten wir Ihnen zusammen mit 1400 Arbeitskolleginnen und Arbeitskollegen, davon 140 Lernenden, beste Voraussetzungen, um Ihr Talent zu entfalten.

Für den Bereich Netze in Seuzach suchen wir Sie als

## Projektleiter Netzbau LWL (m/w)

**Ihr Job**
- Erstellen von Ausführungsprojekten
- Prüfen der Vertragssituation für Durchleitungsrechte sowie erstellen oder ergänzen fehlender Durchleitungsverträge
- Planen, organisieren, terminieren, koordinieren und überwachen der Ausführung der Tiefbauarbeiten
- Überwachen der Qualitäts- und Personensicherheitsvorschriften auf den Baustellen
- Kosten-/Fortschrittskontrolle und Reporting an die Projektleitung
- Verhandeln mit Unternehmern und Vertragspartnern

**Ihr Profil**
- Abgeschlossene Ausbildung als Tiefbaupolier oder vergleichbare Ausbildung als Baufachmann, Weiterbildung HF in Bauführung von Vorteil
- Mehrjährige Berufserfahrung im Tiefbau und in der Projektleitung
- Kenntnisse im LWL-Bau, evtl. im Kabelnetzbau
- Offene und lösungsorientierte Persönlichkeit mit einem guten Durchsetzungsvermögen
- Führerausweis Kat. B zwingend notwendig

Fragen beantwortet Ihnen gerne Urs Wenger, Leiter Netzregion, Telefon 058 359 41 20.

**Bewerben Sie sich jetzt unter www.ekz.ch/jobs**

VS BBE 093611

Schreinerei Kälin AG

Die Schreinerei Kälin AG ist ein Familienunternehmen mit Sitz in Einsiedeln SZ. Seit über 26 Jahren stellen wir individuelle Schreinerarbeiten für Privatkundschaft, öffentlicher Bau und professionelle Bauherren her.

Seien es Möbel, Einbauschränke, Badmöbel, Küchen und Türen alles aus eigener Planung und Fertigung, Made in Einsiedeln.

## Schreiner*In EFZ für Werkstatt und Montage 100%

Sofort oder nach Vereinbarung

Ihre Aufgaben:

- Fachgerechte, exakte Herstellung und Montage sämtlicher Schreinerarbeiten
- Selbständiges Ausführen von Servicearbeiten
- Einhalten von Terminvereinbarungen mit Kunden und Bauherren

Was Sie mitbringen müssen:

- Ausbildung zum Schreiner EFZ, Führerschein Kat. B
- Flexibilität zwischen Werkstatt und Montage
- Gewöhnt an selbständiges, zuverlässiges und exaktes Arbeiten
- Eigeninitiative, Leistungswille und Zuverlässigkeit

Was wir Ihnen bieten:

- Modern eingerichteter Betrieb
- Verlässliches und engagiertes Umfeld
- Angenehmes Arbeitsklima
- Selbständiges Arbeiten
- Abwechslungsreiche und spannende Tätigkeiten

Haben wir Ihr Interesse geweckt? Dann freuen wir uns auf Ihre Bewerbung.

Schreinerei Kälin AG
Pirmin Kälin
Kobiboden 8
8840 Einsiedeln
p.kaelin@schreinerei-kaelin-ag.ch
www.schreinerei-kaelin-ag.ch

Der Schreiner Ihr Macher

SWISS MADE

VS AKI 093600

SCHUBIGER AG BAUINGENIEURE

Die Schubiger AG Bauingenieure sind ein Unternehmen, das hauptsächlich in Planungen und Ausführungen von Schutzbauten gegen Naturgefahren tätig ist. Wir legen grossen Wert auf fachliche Tüchtigkeit, auf fachübergreifendes Denken, persönliches Engagement und Teamfähigkeit.

Zur Vervollständigung unseres Planungsteams suchen wir nach Vereinbarung eine/n

## Dipl. Bauingenieur/in ETH oder FH

**Ihr Aufgabenbereich**
In unserem Projektteam sind Sie für die Projektierung und statischen/grundbautechnischen Berechnungen der Tragwerke von öffentlichen und privaten Bauvorhaben verantwortlich.

**Ihre Qualifikationen**
Sie verfügen über ein abgeschlossenes Studium als Bauingenieur und gute theoretische und praktische Fachkenntnisse. Ihre Berufserfahrung und Ihr Interesse an der Informatik helfen Ihnen bei der Projektbearbeitung. Mit Ihrer flexiblen, engagierten und kommunikativen Persönlichkeit ergänzen Sie unser Team perfekt.

**Wir bieten Ihnen**
- Vielfältige und verantwortungsvolle Aufgaben
- Interessante, entwicklungsfähige Stelle
- Unterstützung Ihrer fachlichen und persönlichen Entwicklung mittels interner und externer Weiterbildungen
- Einen modernen Arbeitsplatz mit der neuesten Software (Cubus, Axis, Allplan, GIS-Programmen, usw.)
- Unterstützung durch modernste Informatikmittel und ein kameradschaftliches Umfeld
- Selbständige Tätigkeit mit zeitgemässen Anstellungsbedingungen

Fühlen Sie sich angesprochen und interessiert Sie diese Herausforderung in einer innovativen Ingenieurunternehmung? Dann zögern Sie nicht und wenden sich an den zuständigen Personalleiter Herr Peter Scheiwiller, Telefon 041 632 66 22 oder bewerben Sie sich schriftlich mit den üblichen Unterlagen.

Wir freuen uns auf Ihre Kontaktaufnahme.

**Schubiger AG Bauingenieure**
Herr Peter Scheiwiller, Telefon 041 632 66 22
peter.scheiwiller@schubiger-nw.ch

VS BBE 093571

VS BBE 093682

7-Tages-Ankaufaktion!

Abholservice
in der gesamten Schweiz
Wir kaufen alles

«Altes» zu Geld machen!

Ankauf von:

Vier Jahreszeiten

**Pelze, Silber, Porzellan, Antiquitäten, Teppiche, Bernstein, Schmuck, Uhren, Bilder, Münzen, Orden u. v. m.**

Sie suchen einen seriösen Käufer für Ihren hochwertigen Goldschmuck, Pelz, Antiquitäten, Porzellan, Nähmaschinen, Militaria und Silberbesteck? Sie möchten Ihren gesamten Nachlass oder Ihre komplette Sammlung abgeben? Wir bieten Ihnen die Möglichkeiten des persönlichen Abholservice, der für Sie natürlich gratis ist.

**Tel. 043 508 12 91**

**Besuchen Sie uns auch in unserem Ladengeschäft!
Wir bitten um telefonische Terminvereinbarung.**

# GOLDANKAUF SINGEN

Ohne Risiko!
Militärorden
Unverbindliche Beratung
Transparente Abwicklung
Seriöser Ankauf
Sofortige Barauszahlung

## Dienstag – Freitag 10 – 18 Uhr

**WIR KAUFEN AN:**

**Wir zahlen bis zu**

**53 €**

**pro Gramm**

**Ankauf von:**

Mäntel

**Für Pelze und Nerze bis zu 3000 €***

Möbel

Edelsteine

Schmuck

**Ankauf von Goldschmuck aller Art.**
Altgold, Bruchgold, Münzen, Barren, Platin sowie gut erhaltene Ringe, Broschen, Ketten (Armbänder bevorzugt in breiter Form), Colliers, Medaillons, Golduhren – auch defekt, VB Pelz mit Gold

Uhren

Gold- und Silbermünzen

**ANTIKER KORALLENSCHMUCK, KORALLENKETTEN, KORALLEN-SCHNITZEREIEN** (bevorzugt in blutrot), **ZAHNGOLD** (mit und ohne Zähne), **PELZMÄNTEL**

Abzeichen

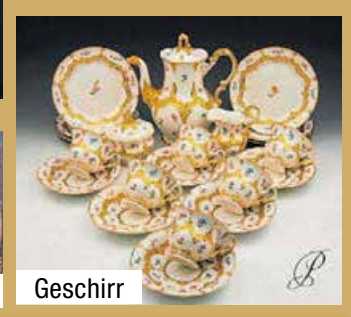

Geschirr

**Bernsteine bis 2500 €**

**Hausbesuche bis zu 100 km kostenlos!**
**Gerne prüfen wir Ihren Schmuck auf Echtheit!**

**Goldankauf Singen**
**Byk-Gulden-Straße 16**
**78224 Singen-Industriegebiet**
**Telefon: 01 52 – 06 20 52 83**

**WIR SCHÄTZEN IHRE ANTIQUITÄTEN, SCHMUCK, PELZE U.V.M.**
**Kostenlos und unverbindlich!**

Gerne übernehmen wir Ihre Spritkosten bis zu 30 € bei Verkauf


**Singen** – Goldankauf, Pelzankauf, Höchstpreise bis zu EUR 4000.– für Pelze für Russland. In Singen in der Byk-Gulden-Straße 16 werden Schmuck und andere Gegenstände aus Edelmetall aufgekauft.

Bei Goldankauf Singen werden Zahngold, Bruchgold, Alte Ringe, Ketten, Broschen mit Diamanten, Perlen, Antiquitäten, Möbel, Bilder, Pelze, Silber, Goldmünzen, Silbermünzen, Zinn, Uhren (Rolex, Cartier, Omega etc.) Bernsteine, Korallen, Orden, Abzeichen, Nähmaschinen sowie Abendgarderobe und vieles mehr zu Höchstpreisen aufgekauft.

Holen Sie sich eine kostenlose Beratung ein und lassen Sie Ihre Wertgegenstände schätzen. Diskretion und Transparenz sind bei Goldankauf Singen natürlich selbstverständlich. Die Experten von Goldankauf Singen bearbeiten die verschiedenen Anliegen der Kunden natürlich sofort, und das ganz ohne versteckte Kosten oder eine Verkaufsverpflichtung.

Wählen Sie den sicheren Weg und lassen Sie sich von Fachleuten beim Verkauf Ihres Edelmetalls freundlich, fachkundig und seriös beraten, denn auf Fairness, Ehrlichkeit und Professionalität können sich Kunden bei Goldankauf Singen verlassen. Gerne bieten wir unseren Kunden auch kostenlose Beratung bei ihnen zu Hause an. Bei Ankauf erfolgt eine sofortige Barauszahlung. Höchstpreise bis zu 53 Euro pro Gramm Gold.

Gerade jetzt bietet der Verkauf von altem Edelmetall, Antiquitäten und Pelzen eine tolle Möglichkeit Höchstpreise zu erzielen. Gerne empfangen wir Sie mit Kaffee und Kuchen und freuen uns auf ein nettes Gespräch.

**Adresse:**
Byk-Gulden-Straße 16
in 78224 Singen (Industriegebiet)
Nähe POCO.
Tel. +49 152 062 052 83

**Öffnungszeiten:**
Dienstag-Freitag: 10.00 – 18.00 Uhr
Samstag: 10.00 – 15.00 Uhr

Gerne vereinbaren wir auch einen Termin bei Ihnen zu Hause!

Kostenlos bis zu 100 km!

VS ANE 093687

# Bettenhaus Bella Luna

**10% Einführungsrabatt bis 12. Oktober 2019**

**Fehlkäufe müssen nicht sein !**

Mit dem neuen Liege-Simulator von **Vitario** stellen wir **IHRE optimale Matratze** zusammen.

**Vitario ist garantiert die richtige Kaufentscheidung, denn diese Matratze kann auch NACH Auslieferung noch angepasst werden.**

**Lassen Sie sich von unserem geschulten Team beraten und profitieren Sie von 10% Einführungsrabatt bis 12. Oktober 2019.**

**www.dieRaumausstatter.ch**
Mühlemattstr. 27, 4104 Oberwil

Tram 10 / Bus 61+64 (Hüslimatt)
Parkplätze vor dem Haus

Öffnungszeiten:
Mo - Fr : 9-12 Uhr / 13-18.30 Uhr
Samstag: 9-16 Uhr
(Lift vorhanden)

VS JTH 093467

**Bettenhaus Bella Luna AG**
Telefon 061 692 10 10
www.bettenhaus-bellaluna.ch

**TEPPICHHAUS SULTAN AG**
Telefon 061 692 40 45
www.sultan-ag.ch

**MÖSSINGER AG**
PARKETT
BODENBELÄGE
VORHÄNGE
Telefon 061 681 38 38
www.moessinger-ag.ch

# HERBSTFEST
## Samstag, 28. September 2019

Profitieren Sie an diesem Tag von zusätzlichen **10% Rabatt*** auf unser breites Sortiment an Schlossberg/Bonjour Textilien.

Ausserdem erwarten Sie folgende Highlights:

- **Ski- und Sportclub Turbenthal SSC** – Bewirtung mit Grillspezialitäten und Brot
- **Nägelihof** - Frische, regionale und hochwertige Lebensmittel direkt vom Hof
- **WerkArt** - Einzigartige Kunsthandwerk-Kreationen aus frischen Blumen

***Herbst-Aktion:** z.B. Bettwäsche-Garnitur (Duvet 160 x 210 cm + Kissen 50 x 70 cm) **299 CHF statt 479.90 CHF**

Das Fabrikladen-Team von Schlossberg freut sich auf Ihren Besuch.

**FABRIKLADEN**
SCHLOSSBERG SWITZERLAND BONJOUR SWITZERLAND

Tösstalstrasse 14 I 8488 Turbenthal
Samstag, 28.09.2019 I 9:00 – 16:00 Uhr

VS JTH 089979