Reusstaler Anzeiger

Zustellung durch DIE POST

Anzeiger für das Reusstal

Nr. 22 / 21.8.2020

Verlag Schweiz AG, Churerstrasse 158, 8808 Pfäffikon SZ, Tel. 058 404 04 44, Fax 058 404 04 45
www.verlag-schweiz.ch, info@verlag-schweiz.ch

Ihr Feinschmeckerurlaub im schönsten Hochtal des Schwarzwaldes
Empfohlen von Michelin / Gault Millau & Falstaff – beste Landgasthäuser von Deutschland!
5 – 7 Tg. – inkl. 6 Gänge Wahl-Menü
ab 425,00 € – 665,00 €
Übernachtung mit Frühstück 55,00 € – 85,00 €

Landgasthof-Pension Bergblick***
D-79872 Bernau
Tel. +49 7675-273 | Fax 1466
www.bergblick-bernau.de

VS BPA 094905
2108_RAZ1001

Aktion! Aktion! Aktion!

Pelz- und Schmuck-Ankauf

Wir kaufen gut erhaltene Antiquitäten, Schmuck, Gemälde, Alt- und Bruchgold, Möbel, Pelz, Hochwertige Uhren wie Rolex, IWC, Omega, Breitling, Patek Philippe, Trachten, Brillantschmuck, Teppiche, Münzen, Porzellan uvm.

Kostenlose Wertschätzung und Beratung. Wir freuen uns auf Ihren Anruf. Firma Jakob

Tel. 079 103 39 35
www.ankauf-a-z.de

VS AKI 094735

Ein Kulturgut der Schweiz – und wer hat's erfunden?

Wer kennt sie nicht. Schon unsere Eltern hatten sie auf ihren Schulreisen dabei. Seit der Einführung im Jahr 1972 ist der Bekanntheitsgrad stetig gestiegen, und Dank seiner bewährten Qualität, wird der Snack immer beliebter. Heute gehört minipic schon fast zum Kulturgut der Schweiz.

Und wer hat's erfunden … ursprünglich die Japaner … Kanpai! Inspiriert wurde Grischuna vor 50 Jahren in Amerika und entwickelte minipic in seinen Produktionsstätten in Graubünden.

Dahinter verbirgt sich ein geheimes Traditions-Rezept. Erfahrene Fachleute vermengen mageres Rind- und Schweinefleisch mit kernigem Speck, Gewürzen und Salz zu einem feinen Fleischbrät. Das Brät wird in einer Wursthülle gekocht, über Buchenholz geräuchert, dann gereift und luftgetrocknet. Die Hülle wird anschliessend wieder entfernt.
Der Lohn für die sorgfältige Arbeit ist ein reines Fleischprodukt, das schmeckt, lange haltbar ist und sofort gegessen werden kann. Also ideal für den kleinen Hunger unterwegs oder als Notvorrat.

minipic
the swiss snack

Für Junge und Junggebliebene und für Mütter, die es für ihre Kinder kaufen … aber manchmal die Väter es wegessen.

Was aber die wenigsten wissen; minipic eignet sich auch für viele Zubereitungen in der Küche, sei es auf den Flammkuchen oder der Pizza, in Couscous oder Risotto, mit Linsen, zu Pasta, auf Salate, in die berühmte Gerstensuppe, und, und, und …

Auf **www.minipic.ch** findest Du Rezepte, und auf **www.grischuna.ch** kann man sich von weiteren Rezepten inspirieren lassen!

Also, wer hat's erfunden? Kanpai & Viva la Grischa!

SSC

Seit der Gründung 1961 steht die Fleischtrocknerei Churwalden AG für hochwertige Fleischerzeugnisse in bester Qualität. Aktuell stellen über 100 Fachleute ihre Erfahrung in den Dienst des Unternehmens, das neben dem Fleischhandel Chur auch die Marken Grischuna, Surselva, Mani und minipic unter seinem Dach vereint.

Grischuna · SURSELVA · MANI · minipic

Schnuppertage ab € 202,- p.P.
2 Übernachtungen + ¾ Verwöhnpension

Herbst Spezial ab € 364,- p.P.
(gültig ab 09.09. – 15.11.2020)
4 Übernachtungen + ¾ Verwöhnpension

Happy Sunday ab € 101,- p.P.
1x Übernachtung + ¾ Verwöhnpension
nur buchbar Sonntag – Montag

Wellnessbereich auf 2200 m² mit beheiztem Innen- und Aussenpool, 5 Saunen, Kosmetik, Massage und Wellnesstrainerin

D-79848 Bonndorf
Rothausstr. 7
Tel.: +49 77 03 – 93 210
www.schwarzwaldhotel.com
Schwarzwaldhotel Möhringer GmbH

MÖHRINGERS Schwarzwald Hotel

Seit über 30 Jahren Garantie für Reisen von höchster Qualität.

- Ein- und Mehrtagesfahrten
- Transferfahrten
- Ferienangebote
- Schulbusdienst
- Limousinenservice
- Gruppen- und Vereinsreisen
- Seniorenreisen
- Reiseplanung von A - Z

Kopf Reisen **Tel. 052 384 10 00**
Theiligerstr. 78 **info@kopf-reisen.ch**
8484 Weisslingen **www.kopf-reisen.ch**

VS JTH 095856

VS REI 096179

Bares für Rares
Biete Haushaltsauflösungen und Ankäufe an

Kaufe Pelze, Luxustaschen und Koffer, Seidenteppiche, Antiquitäten, Ölgemälde, hochwertige Uhren, Diamant- und Goldschmuck, z. B. Armbänder, Ketten, Ringe, Broschen, Schmuck, Uhren u. v m. zum Tageshöchstpreis. Bruch- und Zahngold, Gold- und Silbermünzen, Modeschmuck, Tafelsilber, Zinn, Porzellan, Kristall, Bücher, Möbel. **Firma Lora, Tel. 076 612 99 79**

VS APO 096155

EMPA geprüfte Stoffmasken aus St. Gallen

30x mit 60° waschbar

mit Easy Fit Maskenhalter für optimalen Tragekomfort

Jetzt bestellen:
www.swiss-textiles-shop.com
Tel.: 071 222 70 66

Cervelas, des Schweizers liebste Wurst

Die Nationalwurst Cervelas ist den Schweizern näher als jede andere Wurst. Sie ist allgegenwärtig und gilt als Symbol und Synonym für Heimat. Paul Lüthi jun., CEO der Lüthi & Portmann Fleischwaren AG, einer der grösseren fleischverarbeitenden Betriebe der Schweiz, steht der Cervelas besonders nah.

Paul Lüthi jun., CEO

Cervelas sind ein Sinnbild für die Schweiz. Herr Lüthi, woran denken Sie beim Wort Cervelas?
Noch mehr als Fondue oder Rösti ist der Cervelas ein Synonym für die Heimat. Er ist ein Volksnahrungsmittel im besten Sinn. Jung und Alt geniessen ihn mit oder ohne Senf, auf dem Land, in der Stadt, in der Deutsch- und Westschweiz ebenso wie im Tessin.

Was macht für Sie als erfolgreicher Fleischfachmann und Geschäftsführer der Lüthi & Portmann Fleischwaren AG einen guten Cervelas aus?
Früher galt der Cervelas als Visitenkarte des Metzgers, er war sein ganzer Stolz. In die Wurstmasse gehörten von den 1930er- bis anfangs der 1979er-Jahren Rindfleisch (meist war es Kuhfleisch), Wurstspeck, Schwartenblock, Eiswasser und natürlich Gewürze. Heute kommt zudem oft auch Schweinefleisch dazu. Folgende Mengenangaben werden gemacht: 27 % mageres Rindfleisch, 12 % Schweinefleisch, 20 % Wurstspeck, 15 % Schwartenblock und 23 % Eiswasser. Diese Zusammensetzung variiert zwischen den Anbietern stark. Ein hoher Fleischanteil gilt als Qualitätsmerkmal. Für den Geschmack sind natürlich Salz und Gewürze wichtig. Frischzwiebeln, Pfeffer, Koriander, Muskatnuss, Nelken und manchmal Knoblauch werden verwendet. Fleischanteile und Gewürzmischungen unserer mehrmals ausgezeichneten Cervelas bleiben natürlich geheim.

«Fleisch ist unsere Leidenschaft.»

Wo kann man Ihre Cervelas kaufen?
In vielen Metzgereien, bei verschiedenen Grossverteilern und in unseren Direktverkaufsläden.

Eidgenosse Stucki Christian liebt Schlussgänge und Lüthi-Cervelas

Seit Jahrzenten ein erfolgreiches Fleischhandelsunternehmen

Haben Sie ein Cervelas-Lieblingsrezept?
Cervelas-Salat mit oder ohne Käse schmeckt mir sehr gut. Zum Znüni und zum Zvieri mag ich den Cervelas kalt, mit Senf und einem Stück Brot. Schlussendlich geniesse ich es, Cervelas mit Kreuz- oder Rautenmuster an selbst zugespitzten Holzspiessen auf dem offenen Feuer zu braten.

SSC

LÜTHI & PORTMANN
FLEISCHWAREN

Die Firma Lüthi & Portmann Fleischwaren AG mit Sitz in Deisswil bei Münchenbuchsee betreibt seit Jahrzehnten erfolgreich ein Fleischhandelsunternehmen.

Sie ist spezialisiert auf den Grosshandel. Zu den Kunden zählen sowohl Detail- wie Grosshandel (50 %), aber auch gewerbliche Metzgereien (50 %). Im neu erbauten Produktionsgebäude konzentrieren sich die über 400 Mitarbeitenden ganz auf die Fleischverarbeitung sowie die Wurst- und Schinkenproduktion.

Gruppe mit drei Kompetenzen
Frischfleischverarbeitung Lüthi & Portmann Fleischwaren AG in Deisswil I Charcuterie-Spezialitäten, Meinen AG I Distribution und Transporte, Freshfood Logistik AG. Mit Tochter Michelle sowie den Söhnen Lukas und Daniel arbeitet bereits die vierte Generation in der Gruppe mit.

Lüthi & Portmann Fleischwaren AG
Lyssstrasse 14b
3053 Deisswil bei Münchenbuchsee
Tel.: 031 330 85 10,
info@luethiportmann.ch
luethiportmann.ch

Lüthi & Portmann Direktverkäufe in Deisswil, Köniz-Bern, Biel-Bienne, Oberdiessbach

CARODARIO - Transport

www.carodario-transport.ch
dario.carovillano@sunrise.ch
079 523 18 13

– Umzüge
– Möbeltransport
– Kurierfahrten
– Entsorgung

VS REI 095900

BARES FÜR RARES
Kunst- und Antikhandel

Wir kaufen von A-Z, Teppiche, antike Möbel, Bilder, Asiatika, Trachten, Briefmarken, Postkarten, Münzen, Zinn, Silberbestecke, Pelz aller Art zu Höchstpreisen, Uhren hochwertiger Marken auch defekt. Z.B. Breitling, Cartier, Omega oder Rolex ... Schmuck zum aktuellen Börsenpreis plus Verarbeitung (Ringe, Ketten, Armbänder, Broschen, Perlen oder Bernsteinketten, Zahn-Bruchgold ...)

Lassen Sie Ihre Werte unverbindlich schätzen. **Profitieren auch Sie von jahrelanger Erfahrung.**

Ihr Ansprechpartner in der Schweiz
079 104 21 65
Fa. Dehner

VS BPA 096003

Heidi Vogel - Mein langer Weg

Ein Unfall zerstört ihre Kindheit. Sie kann aber nach Hause zurückkehren. Als sie in ein Ausbildungsheim muss, bricht die Welt zusammen. Nach Anlaufschwierigkeiten fühlt sie sich wohl und arbeitet auch nach der Lehre dort. Hauptsächlich wegen dem Krebstod ihrer Mutter kehrt sie ins Heimatdorf zurück. Als die Nachfolger die Arbeit nicht schaffen, steigt ihr Selbstwertgefühl, da sie aushelfen darf.

Besuchen Sie meine Homepage

www.meinlangerweg.ch

Kaufen Sie mein Buch und erfahren Sie (fast) alles über mich.

VS BPA 095902

CHIRURGISCHE Praxisgemeinschaft/ OP Zentrum Bodensee

Dr. med. Kristina Korsake
Fachärztin für Gefäßchirurgie, Phlebologie

Dr. med. Gerold Schmid
Facharzt für Chirurgie, Phlebologie

Ästhetische Medizin bei uns:

Ultherapy®- nicht-invasive Hautstraffung/Lifting mit mikrofokussiertem Ultraschall im Gesicht, am Hals und im Bereich des Dekolletees.

Faltenbehandlung mit:
Botulinumtoxin
Hyaluronfiller
Fadenlifting
Chirurgische Lidplastik
Liposuktion (auch bei Lipödem)
Phlebolyser - narbenfreie mikrochirurgische Entfernungen der Störungen der Hautoberfläche (wie Warzen, Couperose, Hauttumoren oder Altersflecken)
Minimal-invasive Behandlung der Besenreiser und Krampfadern
Therapie der Hyperhidrosis (vermehrtes Schwitzen)

Vereinbaren Sie einen Termin:
Venen Kompetenz-Zentrum und ambulantes OP Zentrum Bodensee
Walchnerstr. 16
D-78315 Radolfzell
www.chirurgie-bodensee.de
www.venenzentrum-bodensee.de
kontakt@chirurgie-bodensee.de

Tel: +49 77 32 94 39 90,
+49 176 53 60 00 82
(SMS, WhatsApp Nachrichten)

chirurgie Bodensee

Venen Kompetenz-Zentrum VKZplus

Schonende Behandlung von Krampfadern:

Spezielle Krampfaderoperationsmethoden – ohne Hautschnitt
Radiofrequenzverödung (Celon Methode)
Lasertherapie
Venenkleber (VenaSeal)
Mechanochemische Kramfadernbehandlung (ClariVein)
Mikrosklerosierung der Besenreiser
Schaumsklerosierung ultraschallgesteuert

Vorteile der minimal invasiven Methoden
Ambulante Behandlung
Schnelle Mobilität nach der Behandlung
Schonend, wirksam und sicher
Reduziertes Risiko von Narben, Infektionen und Hämatomen
Deutlich reduzierte postoperative Beschwerden

CHIRURGISCHE Praxisgemeinschaft/ Ambulantes OP Zentrum Bodensee

Dr. med. Claudia Blum
FÄ für Chirurgie, Schwerpunkt Handchirurgie

Dr. med. Peter Baumann
FA für Orthopädie, Akupunktur und Chirotherapie

Dr. med. Hans Meister
FA für Chirurgie, Proktologe

Dr. med. Christoph Linge
FA für Anästhesie

Dr. med. Ulrich Grospitz
FA für Orthopädie, Akupunktur und Chirotherapie

Dr. med. Joachim Senna
FA für Chirurgie

Alle Bereiche der ambulanten konservativen und operativen Chirurgie:

Venenchirurgie
Ästhetische Chirurgie
Fußchirurgie
Handchirurgie
Proktologie
Hernienchirurgie
Gefäßchirurgie
Allgemeinchirurgie
Orthopädie
Unfallchirurgie

VS ANE 094881

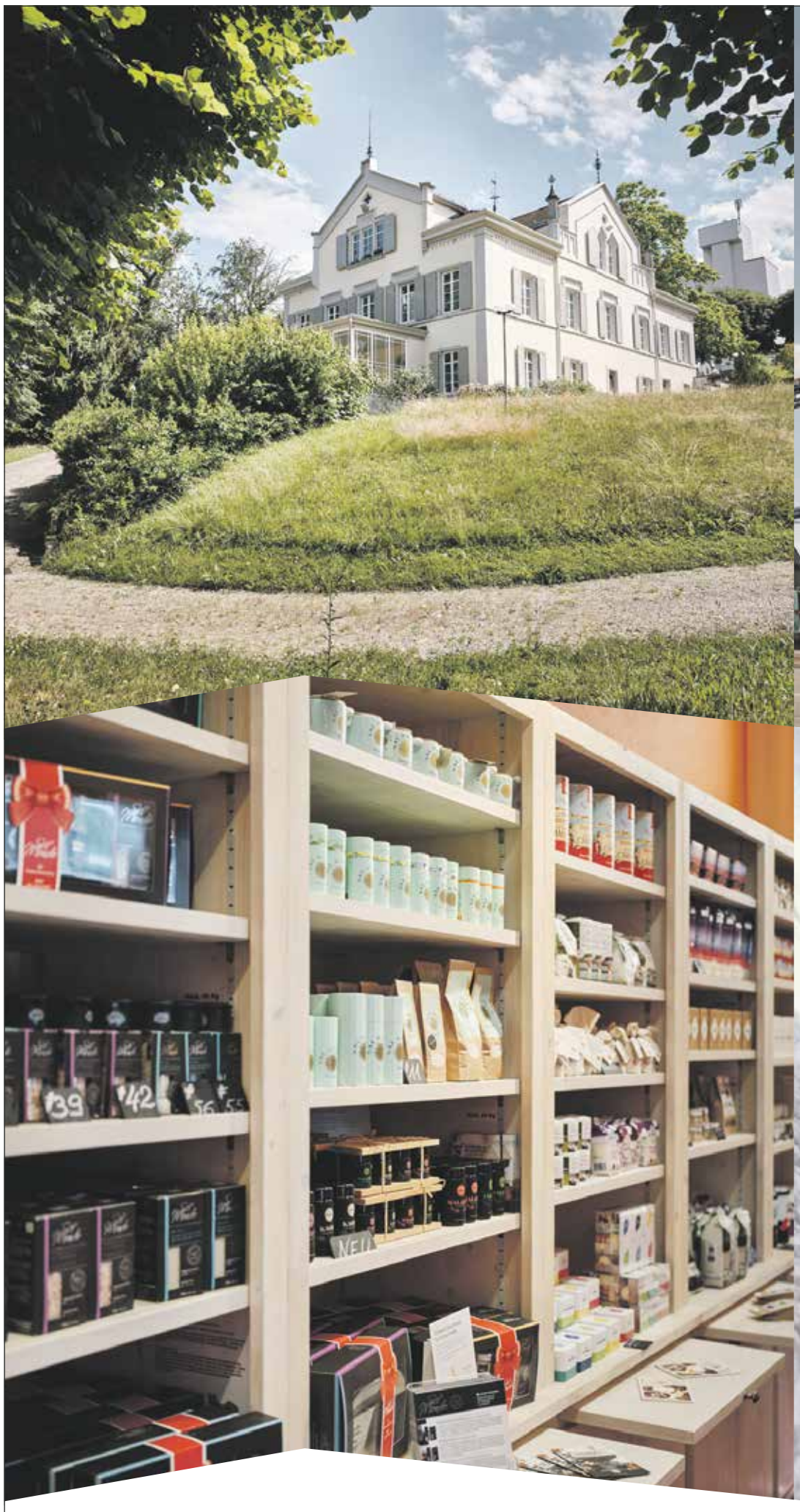

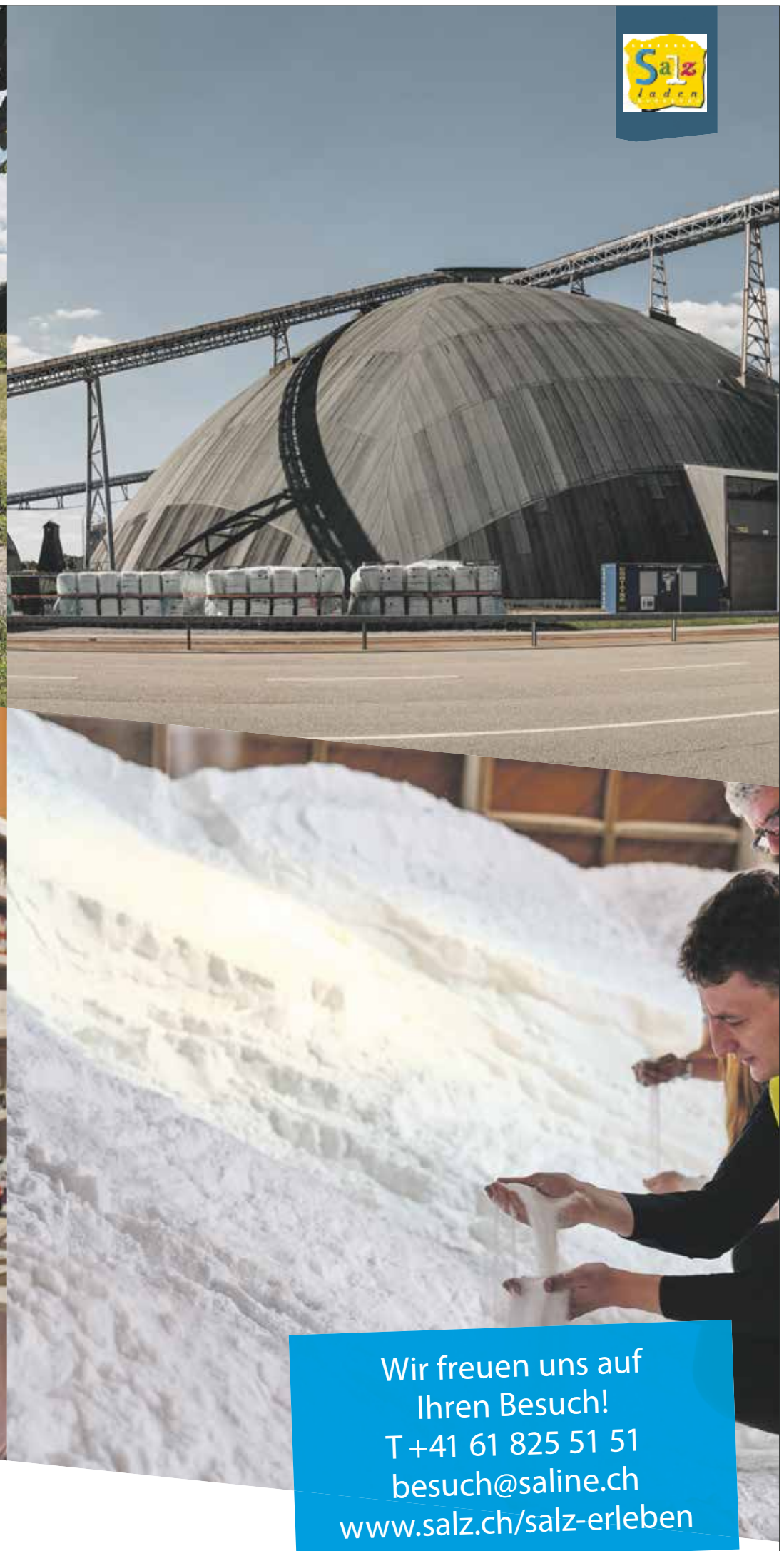

Wir freuen uns auf
Ihren Besuch!
T +41 61 825 51 51
besuch@saline.ch
www.salz.ch/salz-erleben

Salz erleben

Besuchen Sie das «Schweizer Salzmekka» und tauchen Sie in nur 2 Stunden ein in die eindrucksvolle Welt des Salzes. Entdecken Sie die historischen Bohrhäuser und den grössten Holzkuppelbau Europas in Riburg, oder Salz aus dem Weltall im Museum «Die Salzkammer» in Schweizerhalle.

Die Schweizer Salinen – 450 Jahre zwischen Tradition und Moderne.

Schweizer Salinen AG
Schweizerhalle, Rheinstrasse 52, Postfach
CH-4133 Pratteln 1, T +41 61 825 51 51
F +41 61 825 51 10, www.salz.ch

SCHWEIZER SALINEN
SALINES SUISSES

VS JTH 096133

minipic namen edition
ab herbst wieder im handel!

minipic
the swiss snack

/ minipic.original

www.minipic.ch

VS JTH 096237

Wünsche erfüllen *und Werte erhalten*

Aus alt und verwohnt wird wieder schön und modern: Unsere individuellen Renovierungslösungen ersparen den aufwändigen Neukauf und die Baustelle. Die erstklassige pflegeleichte PORTAS-Qualität bietet jahrzehntelangen Werterhalt.

Türen · Haustüren · Küchen · Treppen · Schranklösungen · Spanndecken · Fenster

Qualität seit 35 Jahren – Die schlaue Lösung

Besuchen Sie unsere Ausstellung

Jetzt informieren:
☎ 071/969 36 36
www.portas-ag.portas.ch

PORTAS-AG
Im Ebnet
8370 Sirnach

PORTAS®
Europas Renovierer Nr. 1

VS JTH 096111

Neu im Emmental!

Wir renovieren Ihre Fensterläden aus Holz, Aluminium (Zustand egal)

• grundiert und imprägniert für Winter und Sommer
• dreimal gestrichen
Abholung und Lieferung gratis (bis 100 m)

30 Jahre Erfahrung mit RUCO

Maler DEMETER

Wir freuen uns auf Ihren Anruf!
Telefon 033 525 81 10

Saanenstrasse 8 • 3770 Zweisimmen
Telefon 033 525 81 10 • Mobile 076 752 27 69
Montag bis Freitag 8-12 / 13-8 Uhr

VS REI 096213

Ihr Partner für Neubau, Umbau, Sanierungen und Gartenarbeiten

ISMI BAU GMBH

ISMI BAU GMBH
Sandgrubenstrasse 61
4058 Basel, 076 680 58 88
https://ismi-bau.ch
Facebook

VS GAM 096143

Robert Weiss
Bau und Reinigung
www.exactlyandclean.ch
info@exactlyandclean.ch
+41 76 680 67 80
Hauptstrasse 12, 9422 Staad

Exactly & Clean
Bau & Reinigung
Dein Schlüssel zum Erfolg !

Unsere Dienstleistungen
- Planungen Ihrer Projekte - Haustechnik & Haushaltsgeräte
- Sanitärinstallationen - Reinigung & Desinfektionen
- Hauswartungen - Abbrucharbeiten, Malerarbeiten, Teicharbeiten und vieles mehr.

VS GAM 095819

Marma Marius
Maler Gipser

2502 Biel-Bienne
Bözigenstrasse 93
Telefon 076 790 97 76

VS GAM 095788

POPADIĆ
Reinigungen Uf Raine
Natel: 076 575 06 39, Telefon 056 249 06 39
Barzstrasse 7, 5330 Bad Zurzach
popadicmarica@gmail.com

Wir freuen uns über ihre Anfrage!
Wir versprechen 100% Qualität & Top Preisleistung

VS GAM 096071

VS GAM 096127

MO HILFT

Umzüge & Transporte
End- und Unterhaltsreinigungen
Gartenpflege
Kompetent - Zuverlässig - Faire Preise

+41 79 376 13 54
+41 44 875 10 00
kontakt@mohilft.ch
www.mohilft.ch

FITA Fassaden GmbH
Gipsen Malen

Fitim Gashi
Geschäftsführer
Nat: 076 261 22 07
fita-fassaden_gmbh@bluewin.ch

Centralstrasse 16
6210 Sursee
Tel. 041 921 14 60
Fax 041 921 14 59

VS GAM 095884

Haus der Kunst kauft

Pelze bis Fr. 5'000.– in bar sowie Antiquitäten, Möbel, Porzellan, Gemälde, Silber, Zinn, Nähmaschinen, Bernstein, Spielwaren, Militaria, Luxusuhren, Schmuck u. Münzen aller Art zu Höchstpreisen. Seriöse Abwicklung.

VS AMO 096253

Firma Klein seit 1974
Tel. 076 641 72 25
Wir freuen uns auf Ihren Anruf.

- Trockenbau
- Umbau & Renovation
- Verputzarbeiten

DRAGON
DRAGON Gipsergeschäft Pauli

Aarwangenstrasse 80, 4900 Langenthal, Tel. 078 757 04 19
info@dragon-gipsergeschaeft-pauli.ch
www.dragon-gipsergeschaeft-pauli.ch

VS GAM 095260

SCHNELL Reinigungen GmbH

Dietlikerstrasse 59
8302 Kloten, Switzerland
079 801 37 31
052 385 58 54

Montag - Freitag
von 08:00 bis 18:00

info@schnell-reinigungen.ch
www.schnell-reinigungen.ch

- Wohnungsreinigung
- Hausputz
- Einzug / Auszug
- Carpet Cleaning
- Nach der Renovierung
- Vorhangreinigung
- Gewerbliche Reinigung
- Wohnreinigung

Kontaktieren Sie uns, um Ihr kostenloses Angebot zu buchen.

VS GAM 096084

aktivoptik

MEHR SEHEN. MEHR HÖREN.
MEHR ERLEBEN.

GROSSE
RABATTAKTION

100 € RABATT
AB EINEM EINKAUFSWERT VON 400 €*

50 € RABATT
AB EINEM EINKAUFSWERT VON 250 €*

*Beim Kauf einer kompletten Brille (Fassung + Gläser) in Ihrer Sehstärke. In Filialen mit Akustikabteilung gilt dieses Angebot auch beim Kauf eines Hörgerätes (bei gesetzlich Versicherten gilt bei Vorlage einer HNO-ärztlichen Verordnung die Höhe des Eigenanteils als Einkaufswert). Nicht kombinierbar mit anderen Aktionsangeboten und Gutscheinen. Der Betrag ist nicht auszahlbar. Gültig bis 19.09.2020. **Verantwortlich für die Werbung:** aktivoptik Vertriebs GmbH | John-F.-Kennedy-Str. 26 | 55543 Bad Kreuznach

aktivoptik im Real-Markt Georg-Fischer-Straße 15 in Singen **07731.835 04 15**

VS ANE 096201

KUPFERSCHMIED
Holzhackerei | Energieholzschnitzel | Brennholz

Holzhackerei
Energieholzschnitzel
Brennholz
Holztransport
Frontlader-Arbeiten

Stefan Kupferschmied
Dorf 11 | 3615 Heimenschwand
079 572 90 46
VS BBL 096294

SUNNYSERVICES

Drosselweg 1
3098 Köniz
076 501 31 96

VS GAM 096061

PARIS
REINIGUNG
Stancalovic

Öffnungszeiten: 24h-Service

Felsenrainstrasse 8, 8052 Zürich, Telefon: 076 805 51 55
E-Mail: parisreinigung@gmail.com, www.paris-reinigung.ch
VS GAM 096188

Unser Angebot im Überblick:
• Umzüge • Malerarbeiten • Reinigungen
• Büroreinigung • Hauswartung

SWISS HAPPY CLEAN

Swiss Happy Clean, Rheinstrasse 32
9430 St. Margrethen SG
Telefon 076 282 80 93
swisshappyclean@hotmail.com

Inbegriffen:
Abnahmegarantie, Putzmaterial
WC & Bad inkl. , Fenster
Küche, alles Inkl.

Swiss Happy – Clean Ihr zuverlässiger Partner, wenn es um Umzugsreinigung oder auch Neubau-Objekte geht

- Kostengünstig und unkompliziert
- Treppenhausreinigung
- Gebäudereinigung
- Parkhausreinigung
- diverse Gartenarbeiten
- Aussendienst
- Baureinigung
- Umzugsreinigung
- Büroreinigung
- Fensterreinigung
- Schneeräumungen
- Hauswartung

VS GAM 096211

Salihi Reinigung

- Wohnungsreinigung
- Endreinigung
- Hauswart
- Gebäudereinigung
- Innenreinigung
- Büroreinigung

076 424 73 13
f.salihi@hotmail.ch
Sonnmattstrasse 4
9430 St. Margrethen

VS GAM 096046

KKA REINIGUNG

Kadrie Ahmeti
Geschäftsführerin
076 329 60 61

– Privatreinigung
– Büroreinigung
– Hauswartung
– Fensterreinigung
– Umzugsreinigung
– Eventreinigung

VS GAM 096247

FAHRZEUGE

Elektro-Mobile
10–45 km/h – auch
ohne Führerschein!

Max Berger, Sennwald
T 081 757 14 94
www.berger-hydraulik.ch

VS GAM 096200

Zu verkaufen
Volvo V70 2.5 10V
Automat, 1. Inv. 08.97,
360'000 km,
MFK 05.09.2019,
Klima manuell,
Farbe Iceblue, 8-fach bereift,
Preis Fr. 2200.– (VB)
Andy Wipf
8472 Seuzach
Telefon 076 422 99 38
andiana@hispeed.ch
VS APO 096278

Zu verkaufen
Bucher-Traktoren
und Ersatzteile;
Einachser; Landmaschinen;
Motormäher;
Ladewagen-Fahr-Teile;
Druckfass-Pumpen;
MWM-Motoren;
Westfalia-Melkanlagen-Ersatzteile; NCR-Kasse usw.
Telefon 079 500 62 28
VS APO 096268

Marki Reinigungen
kompetent & zuverlässig

Girixweg 9, 5000 Aarau, Telefon 077 530 16 98
info@markireinigung.ch, https://markireinigungen.ch

Fenster- und Unterhaltsreinigungen sowie Wohnungsreinigung mit Abgabegarantie.

VS GAM 096244

Schneideratelier Ermiro

Änderungen
Reparaturen
Neuanfertigungen
Massarbeit
Nähberatungen

Nähkurse für:
- Frauen
- Männer
- Kinder

Öffnungszeiten:
Dienstag 09.00-11.00 + 14.00-18.00 Uhr
Mittwoch 08.00-11.00 Uhr
Freitag 09.00-11.00 + 14.00-18.00 Uhr
oder nach tel. Vereinbarung

Couture Ermiro · Erika Mittner · Landstr. 81a · 5430 Wettingen · Tel. 056 426 53 50

VS GAM 095306

VS APO 096257

Die schärfsten Gleitsichtgläser von Leica NEU bei:

SCHARFMACHER
Brillen, Sonnenbrillen & Kontaktlinsen
Glasses, Sunglasses & Contact Lenses

SCHARFMACHER Brillen, Sonnenbrillen & Kontaktlinsen
Gustav-Gull Platz 12 8004 Zürich 044 273 08 58
scharfmacherzuerich@gmail.com

Brille: SolSolito ZH

DOCatHOME

Ärzte-Team für Hausbesuche wächst

DOCatHOME bietet als mobile Arztpraxis in den Kantonen Zürich und Luzern hausärztliche Betreuung von Senioren in Form von Hausbesuchen an.

Seit 2019 gibt es das hausärztliche Angebot DOCatHOME (deutsch: Arzt zu Hause) in Zürich. Die DOCatHOME Ärzte versorgen ältere Menschen medizinisch zu Hause. Damit wird die Lebensqualität und Selbständigkeit von Senioren deutlich erhöht, denn sie haben damit erleichterten Zugang zu menschlicher medizinischer Versorgung. Die betreuten Patienten und deren Angehörige sind dankbar und glücklich, dass sie dadurch weniger oft ins Spital müssen und auch Pflegeheim-Eintritte weniger werden. Die Wahlmöglichkeit der palliativen Begleitung zu Hause besteht ebenfalls.

Die Nachfrage nach dem hausärztlichen Angebot war seit dem Start so gross, dass das Team nun um einen weiteren Arzt ergänzt wurde. Dr. Jochen Handel betreut nun zusätzlich Patienten im Raum Zürich und Luzern. Dr. Handel bringt langjährige Erfahrung mit aus seiner Tätigkeit als Allgemeinarzt in eigener Praxis, als Honorar- und Notfallarzt. Er arbeitet sowohl schulmedizinisch als auch, wenn gewünscht, naturheilkundlich.

Dr. med. Jochen Handel

DOCatHOME Ärzte behandeln ihre Patienten im Rahmen von Hausbesuchen. Das Angebot richtet sich an Senioren mit eingeschränkter Mobilität.

DOCatHOME-Ärzte behandeln ihre Patienten im häuslichen Umfeld bei Hausbesuchen.

DOCatHOME
ÄRZTLICHE BEGLEITUNG ZU HAUSE

Termine vereinbaren unter
044 533 44 09 oder via
info@docathome.ch
www.docathome.ch

Hühmann
BODENBELÄGE GmbH

Ihr Fachgeschäft für
Parkett, Teppiche und Hartbeläge

Michel Nyffeler
Inhaber
Gerbegasse 2, 3210 Kerzers
Telefon 079 293 53 26
Mail: fluehbo@bluewin.ch

VS GAM 096164

Die Spezialisten für Tür-Einbau in Ihre Badewanne

Vor rund zehn Jahren entwickelte Magic Bad das System einer Wannentür, die sich nachträglich in alle Badewannen einbauen lässt. Tausende zufriedene Kundinnen und Kunden können sich seither ihren Alltag ohne diese bequeme Vorrichtung kaum noch vorstellen. Gerade auch Seniorinnen und Senioren in fortgeschrittenem Alter erlaubt die Variodoor-Wannentür dank ihrer geringen Einstiegshöhe wertvolle Unabhängigkeit bei der täglichen Körpepflege und beim Baden oder Duschen ohne fremde Hilfe.

Individuelle Fertigung
Jede Variodoor-Wannentür ist ein Unikat und wird speziell für die jeweilige Wanne massgefertigt. Beim kostenlosen Beratungsgespräch werden Position, Einstiegshöhe und Breite der Tür festgelegt.
Zusätzlichen Komfort erhalten Sie durch praktisches Zubehör wie etwa Sitzmöglichkeiten oder Haltegriffe.
Beratung, Montage und Einbau erfolgen vor Ort durch uns persönlich. Eigenes Einbausystem. Die Kosten für eine Variodoor Wannentür, die in vier verschiedenen Modellen erhältlich ist, belaufen sich inklusive Einbau auf rund 2600 bis 3500 Franken exkl. MwSt., je nach Türmodell. Badehilfen-Zubehör liefern wir in diversen Ausführungen. Preis auf Anfrage.

Vertrauen in unsere Erfahrung
Unser Unternehmen bietet zudem praktische, pflegeleichte und umweltfreundliche Antirutschbeschichtungen für Ihre Badewanne, Dusche oder anderweitig glatte Bodenflächen. Sie bieten sicheren Halt beim Stehen und verhindern das gefährliche Ausrutschen etwa im Bad. Seit Jahren dürfen wir viele Privatpersonen zu unseren zufriedenen Kundinnen und Kunden zählen. Doch auch Baugenossenschaften, Immobilienverwaltungen und die Invalidenversicherung IV vertrauen auf unser Motto der «sauberen und termingerechten Arbeiten».

Weitere Informationen erhalten Sie unter:
info@magicbad-schenker.ch
oder Tel.: +41 79 642 86 72

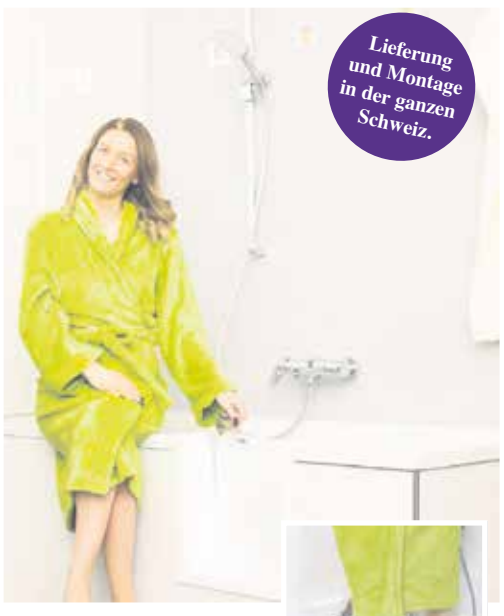

Mit der Badewannentüre von Magicbad Schenker steigen Sie bequem in Ihre Wanne.

Badewannentüren VARIODOOR
Einbau in jede bestehende Badewanne 4 verschiedene Modelle
Mit der neuen Badewannentüre von Magicbad Schenker steigen sie bequem in Ihre Wanne.

- Top Qualität und modernes Design
- Lieferung und Montage ganze Schweiz
- Antirutschbeschichtungen
- Badehilfen z. B. Haltegriffe usw.
- Kostenlose Beratung vor Ort
- Preis inkl. Montage ab CHF 2'600.– exkl. MwSt.
- 5 Jahre Garantie

Magic Bad®

Magicbad Schenker GmbH Luzern
Telefon 079 642 86 72, www.magicbad-schenker.ch, info@magicbad-schenker.ch

WERBUNG DIVERSES

Alters- und Pflegeheim Wattenwil
bewährt – erfahren – kompetent

Das Alters- und Pflegeheim Wattenwil gratuliert seinen Lernenden!

Unsere Lernenden haben ihre Ausbildungen mit Bravour bestanden!

- Merlyn Hochrainer, Vorlehre Koch
- Sara Strahm, Fachfrau Hauswirtschaft EFZ
- Saskia Ramseyer, Fachfrau Gesundheit EFZ

Wir wünschen den angehenden Berufsleuten in ihren Berufen viel Freude, schöne Momente und viel Erfolg!

Alters- und Pflegeheim Wattenwil
Burgisteinstrasse 34, 3665 Wattenwil www.aphw.ch

VS JTH 096198

Kirschensteine,
Traubenkerne,
Dinkel- und Hirsespreu,
Arvenspäne ...

Kissen + Losematerial

Onlineshop

meyer Meyer Naturprodukte
T 056 444 91 08, www.kirschensteine.ch

Kirschensteine dienten schon früher als Wärmespeicher, um in der kalten Jahreszeit die Schlafstätten zu erwärmen. Die Kirschkerne verbreiten eine wohltuende Wärme, die bei vielen Krankheitserscheinungen und Beschwerden eine Entspannung und somit eine Linderung der Schmerzen bewirken können. Gleichzeitig entsteht ein angenehmer Massageeffekt. Einsetzbar ist das Kirschkernkissen auch bei kalten Füssen oder Händen oder einfach nur zum Wohlfühlen! Die Wärme bleibt für längere Zeit erhalten und wirkt somit auch in der Tiefe. Das wieder entdeckte Kirschensteinkissen wurde bedürfnisgerecht zur Wärmebehandlung und/oder Kältebehandlung weiterentwickelt. Wärmeanwendung: für 2 – 3 Minuten in die Mikrowelle, oder für 10 - 15 Minuten in den 100 Grad heissen Backofen.

VS GAM 096182

Weiterbildung – die beste Investition?

Klaus Volcic
Geschäftsführung

Wolfgang Müller
Marketingleitung

Egal, ob Digital Transformation, Change Management, Digital Marketing oder Projekt- und Prozessmanagement – gerade jetzt ist eine Investition in das eigene Know-how unerlässlich.

«Basierend auf der jetzigen wirtschaftlichen Situation ist Weiterbildung in unserer Zeit besonders wichtig und somit die beste Investition. Über 90 Prozent aller Interessenten bevorzugen mittlerweile ein Fernstudium bzw. Diplomlehrgänge mit maximaler Flexibilität, eben 100 Prozent online», argumentiert Wolfgang Müller, Marketingleiter der ELG E-Learning Group.

Grenzenlose Flexibilität

Die Studenten der ELG E-Learning Group in Kooperation mit Fachhochschulen bestimmen nicht nur, wann und wo sie lernen oder wann sie mit dem Fernstudium beginnen wollen, sie können sich auch prüfen lassen, wann und wo sie möchten. Alle MBAs sind international anerkannt. Wer eine Maturität und fünf Jahre an Berufserfahrung oder ein Bachelor Studium mitbringt, kann ab sofort mit dem MBA Fernstudium beim eLearning Award Gewinner 2020 starten.

Aktion – € 1000 Rabatt

MBA Fernstudium statt € 8900 jetzt nur € 7900, Diplomlehrgang statt € 1790 jetzt nur € 990. Die Aktion ist zeitlich limitiert. Nutzen Sie unsere kostenlosen und unverbindlichen online Infoabende.

Anmeldung bzw. mehr Informationen finden Sie auf *fernstudium.study* Studienberatung für MBAs und Diplomlehrgänge: *+43 1 36 19 767*

VS BBE 096037

German courses of the City of Zurich

A1, A2, B1, B2
with childcare

Course start
7.th/8.th September 2020 (possible at any time for advanced participants)

Course duration
7.th/8.th September 2020 – 11.th/12.th February 2021, 2.5 lessons twice a week

Course hours
Morning courses
Monday and Thursday 9.00 am to 11.30 am or
Tuesday and Friday 9.00 am to 11.30 am
Afternoon courses
Monday and Thursday 2.00 pm to 4.30 pm or
Tuesday and Friday 2.00 pm to 4.30 pm

Course location
Neugasse 116, 8005 Zurich or Tramstrasse 10, Zurich Oerlikon

Costs
CHF 475.00 for persons resident in the City of Zurich
CHF 950.00 for all other participants
plus CHF 30.00 for teaching materials

Childcare for children from 6 months during the course hours
CHF 125.00 for persons resident in the City of Zurich
CHF 300.00 for all other participants

ECAP
Neugasse 116
8005 Zürich
Tel. 043 444 68 88
infozh@ecap.ch

Supported by the Cantonal Integration Programme and the Integration Office of the City of Zurich.
KIP KANTONALES INTEGRATIONSPROGRAMM KANTON ZÜRICH
Stadt Zürich Stadtentwicklung

VS APO 096261

Visit us for a placement test for free!

TIERLI-EGGE

Zu verkaufen

Woolylamas

und

Huacayaalpakas

zu sehen auf

lamahof-rohrbach.ch

Telefon 062 965 02 43
oder 076 342 33 63

VS APO 096284

Jetzt aktuell lieferbar

Heulage und-Einstreu

Zu verkaufen
Heulage,
Kleinballen,
Rundballen,
Quaderballen,
sämtliche Einstreuprodukte
ab Lager lieferbar.

Daniel Lüscher
daniel@peer-span.ch
Telefon 079 455 60 15

VS APO 096293

FERIEN / FREIZEIT

Unterbäch
WALLIS SCHWEIZ

Samstag, 19. September 2020

Herbstgenuss

zum Thema «Erntedank»

Ein Event für Gäste und Einheimische,
für Wallisfans oder Heimweh-Walliser,
für Jahrgänger- oder Klassentreffen,
als Firmenanlass oder ganz einfach für Geniesser...

Wir bringen Ihnen bei einem Rundgang an verschiedenen Standorten in Unterbäch Interessantes, Kultur und Kulinarik aus unserer Region näher.

Weitere Informationen und Anmeldung unter:
Unterbäch Tourismus, Tel. +41 27 934 56 56

Herbstgenuss CHF 99.– pro Person

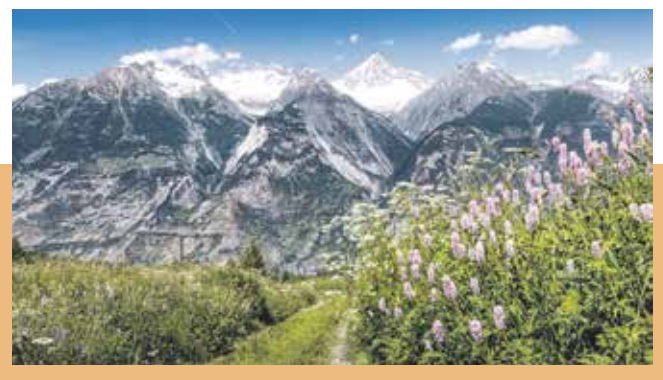

Möchten Sie in Unterbäch übernachten?
Wir sind Ihnen bei der Suche einer Übernachtungsmöglichkeit gerne behilflich.

www.unterbaech.ch

VS JTH 096090

Verlag Schweiz AG

Ein Inserat das wirkt!

Topplatziert, sensationelle Preise

T 058 404 04 66

Reusstaler Anzeiger

Intermezzo

Nr. 22 / 21.8.2020

Sorgentelefon für Kinder

Gratis

0800 55 42 10

weiss Rat und hilft

sorgenhilfe@sorgentelefon.ch

SMS 079 257 60 89

www.sorgentelefon.ch

PC 34-4900-5

VS AME 095642

Höchste Lebensqualität zu fairen Preisen

Wo sich einst eiszeitliche Mammuts tummelten, befindet sich heute die beschauliche Gemeinde Niederweningen, idyllisch eingebettet in die sanfte Hügellandschaft des Wehntals. Ab Anfang 2023 entsteht hier familienfreundliches und zeitgemässes Wohneigentum an herrlicher Lage mit Blick ins Grüne und bietet nach einem hektischen Alltag einen erholsamen Rückzugsort für Gross und Klein.

Der führende Schweizer Totalunternehmer Steiner AG hat eine hochwertige Wohnsiedlung entwickelt, in der sich Wohnen wie Ferien anfühlt. Mit dem Projekt «Gupfengarten» erhält das gemütliche Niederweningen eine wahre Wohn-Perle. Hier zieht das «süsse Leben» ein und sorgt mit den gut besonnten und familienfreundlichen Reiheneinfamilienhäusern sowie Eigentumswohnungen für höchste Lebensqualität: Herzlich willkommen im «Gupfengarten».

Eine Auszeit muss auch Mal sein. Nicht immer ist jedoch die Zeit da, um die Koffer zu packen und ein paar Tage wegzufahren. Aber im «Gupfengarten» kommt das Paradies zu Ihnen. Die 36 familienfreundlichen Reihenhäuser und 21 Eigentumswohnungen sind umgeben von vielen bunten Gärten und gemütlichen Begegnungszonen und sorgen für ein unbeschwertes und farbenfrohes Lebensgefühl. Hier wird Ihr Traum vom Eigenheim wahr – lassen Sie im Garten Ihre Seele baumeln und gönnen Sie sich einen leckeren Tropfen Wein, während Ihre Kinder in der sicheren Umgebung Verstecken spielen.

Ihr persönlicher «Gupfengarten» erweitert sich mit der facettenreichen Umgebung. Ob Biken, Klettern/Wandern oder einfach entspannende Spaziergänge mit den Kindern über Feld und Wiese – die Mischung aus freier Natur, Dorfleben, Kulinarik, Sport und Erholung zeichnet die Siedlung «Gupfengarten» aus. Das Projekt besticht durch Individualität und Persönlichkeit, denn hier bestimmen Sie über Ausbau und Interieur mit. Ausserdem wird Nachhaltigkeit gross geschrieben: mittels Erdwärmesonden und Photovoltaikanlage wird fast die ganze Wärmeerzeugung mit erneuerbarer Energie abgedeckt.

Registrieren Sie sich noch heute unverbindlich unter

www.gupfengarten.ch

und erhalten Sie Neuigkeiten zum Projekt aus erster Hand.

Schweizerischer Blindenbund

Selbsthilfe blinder und sehbehinderter Menschen

Die Altersbedingte Makula-Degeneration AMD ist die häufigste Sehbeeinträchtigung im Alter. Hierbei geht die zentrale Sehschärfe teilweise oder ganz verloren. Das Sehen in der Peripherie ist meistens nicht betroffen.

Wir helfen, wenn das Augenlicht unwiederbringlich verloren geht. Kostenlos seit 1958. Kommen Sie auf uns zu. Wir freuen uns auf Sie.

Unsere Beratungsstellen „SICHTBAR“ finden Sie in Aarau, Brig, Schaffhausen, Thun, Uznach, Winterthur und Zürich.

GEMEINSAM NACH VORNE SEHEN.

Schweizerischer Blindenbund

info@blind.ch Tel. 044 317 90 00 Friedackerstrasse 8

www.blind.ch Fax 044 317 90 01 8050 Zürich

VS MBL 093817

Teppich-Atelier am See

Ihr Wasch- & Reparaturzentrum in der Schweiz

Sonder-Aktion

ab heute 7 Tage gültig

Fransen erneuern

Fransen sind grundlegender Bestandteil eines Teppichs. Sie halten ihn in Form und verleihen ihm Festigkeit.

Sie bestimmen wesentlich das Design des Teppichs mit. Auch üben sie eine gewisse Schutzfunktionen aus. Neben der Ausbesserung kümmern wir uns auch um die komplette Erneuerung von Teppichfransen.
Nach traditionellen Vorlagen und unter Verwendung originalgetreuer Materialien erhält so manches altes Stück ein frisches Gesicht.

Waschen & Reparatur

Warum alle Teppiche regelmäßige Reinigung, Restauration oder Reparatur verdienen?

...weil im Laufe der Zeit die strahlenden Farben Ihres Teppichs verblassen!
...weil Staub, Schmutz, Motten, Milben, mikrobiologische Belastungen, Pilze und mehr dem Teppich zusetzen und Ihrer Gesundheit schaden können.

Teppichwäsche mit fachlicher Kompetenz

Bio- Handwäsche von Teppichen aller Art
- nach alter persischer Tradition ohne Chemie
- Seidenteppiche
- Teppiche mit Seidenanteil
- Kunstseidenteppiche
- spezielle Antik- Wäsche für sehr alte und hochwertige Teppiche
- spezielle Fleckentfernung
- Klopfen
- Beseitigung von Gerüchen
- Mottenbeseitigung
- Mottenschutz
- Imprägnierung
- Rückfettung
- Wasser- und Brandschadenbeseitigung
- Entfärbung

Sanfte Wäsche durch die Extrakte dieser Pflanzen in unseren Pflegepräparaten.

Reparatur

- Klein und Großreparaturen
- Fransenerneuerung
- Kantenerneuerung
- Teppiche verschmälern und verkürzen
- Lochreparatur
- Beseitigung von Wasser-/Brandschäden

Wir kürzen auf Wunsch oder nach Bedarf Ihren Teppich und knüpfen Schäden nach, z.B. bei Beschädigungen (Löchern) durch Brand- oder Wasserschäden.
Auch erneuern wir Fransen und Kanten.

3 Jahre Garantie bei einer Reparatur

Sie erhalten auf alle Edelwäschen und Reparaturen

25 % Rabatt

Teppich-Atelier am See
Ihr Wasch- & Reparaturzentrum in der Schweiz
Seestraße 171 - 8820 Wädenswil
Öffnungszeiten:
Mo - Fr: 10:00 - 12:00 Uhr
und 14:00 - 18:00 Uhr
Samstag: 10:00 - 12:00 Uhr
und 14:00 - 16:00 Uhr...

Rufen Sie uns einfach an

✆ 044 597 27 44

Gutschein über 75,- CHF (für Neukunden)

...und nach telefonischer Vereinbarung, 7 Tage/Woche von 8:00 - 20:00 Uhr!

25% Sonder-Aktion

Rabatt auf Edelwäsche & Reparaturen

Spezial-Handwäsche nach persischer Tradition

Kostenlos:
Hol- & BringService im Umkreis von 200 km

Alle Dienstleistungen werden gemäß CORONA-Schutzmaßnahmen ausgeführt!

Desinfizieren Sie JETZT Ihre Teppiche.

✆ 044 597 27 44 · Mobil: 076 635 84 49

Ihr kompetenter Ansprechpartner rund um Ihr „Teppichproblem" bei Teppich-reparatur und -wäsche. Wir beraten Sie gerne auch bei Ihnen zuhause!

Wir kaufen Ihren alten Teppich oder nehmen Ihren alten Teppich in Zahlung!

VS AME 096209

KANTON BERN

Zu vermieten im Zentrum von Grindelwald

per 01.10.2020 oder nach Absprache

Charmante Wohnung an Toplage sonnig, ruhig, fantastische Aussicht

2.5 Zimmer/Erdgeschoss/65m²
Mietzins Fr. 1200.– /NK Fr. 120.-
Waschmaschine/Geschirrspüler/
Kellerabteil/Terrasse
an Nichtraucher/keine Haustiere

Kontakt: **079 773 10 76**

VS BBL 096271

Zu vermieten in
Rüeggisberg/Brügglen

3-Zimmer-Wohnung mit Balkon

in umgebautem Bauernhaus
nach Vereinbarung.
Möglichkeit für Garten.
Miete Fr. 1020.–, NK Fr. 180.–
Autounterstand Fr. 100.– (2 Autos)

Telefon 031 731 15 04

VS BBL 096255

Zu vermieten
ab 1. September in
Einfamilienhaus (Signau)
möbliertes

Studio

mit Gartensitzplatz,
5 Gehminuten v. ÖV.

Fr. 650.– inkl.

Telefon
079 210 94 96

VS APO 096240

KANTON GLARUS

4½ Zimmer

1190,00 CHF
gepflegte Wohnung
in **Glarus Süd**
Natur und ÖV
(direkt bis Zürich)
Telefon 079 406 79 36

VS APO 096279

KANTON FREIBURG

Zu vermieten in **Bösingen**,
Bösingenfeldstrasse 36,
ab 1.10.2020
Schöne neu renovierte

5½-Zi.-Duplex-Wohnung

3. OG mit Balkon, Lift, eigene
Waschküche, Keller, Estrich,
Garageboxen in Einstellhalle

Miete CHF 2300.– inkl. NK

Auskunft 079 208 65 25

art.jungo@bluewin.ch

VS BBL 096285

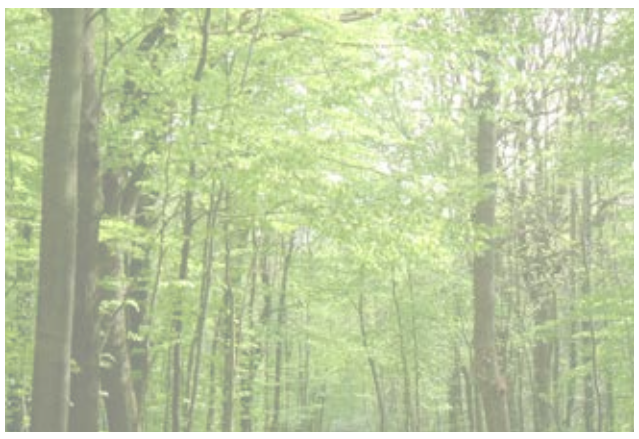

GESUCHT

Gesucht
Landwirtschaftsbetrieb

Landwirtschafts-betrieb gesucht

Junge Bündner Familie
sucht Landwirtschaftsbetrieb
in **der Region Graubünden.**

Landwirtschaftliche
Ausbildung vorhanden.

Wir würden uns auf
Antworten freuen.

Telefon 076 702 99 11

VS APO 096202

KANTON ST. GALLEN

PRIVERA

Egnach, Mooswiesen 1 – 7

Attraktive Wohnungen mitten in Egnach

In der attraktiven Gemeinde Egnach vermieten wir moderne 2½- und 3½-Zimmer-Wohnungen.

Neugierig? Vereinbaren Sie einen Besichtigungstermin. Es lohnt sich!
Tel. 058 715 62 92
mail to: regula.maag@privera.ch

VS AAZ 094964

rega

Das Leben ist
ein Abenteuer.

www.rega.ch

Zu vermieten per sofort oder
gemäss Absprache in **8872 Murg SG**, Punkthaus, Strandboden

3½-Zimmer-Wohnung

4. OG, inkl. 1 Parkplatz bedeckt,
inkl. 1 Kellerabteil.
Kein Mietzinsdepot.

Mietzins CHF 1360.– mtl. inkl. NK

Telefon 055 440 10 41
Frau Dora Bruhin verlangen

VS BBL 096281

KANTON THURGAU

PRIVERA

Romanshorn, Mirabellen-, Quittenweg 2/4/6

Wohnungen im Grünen mit Bergsicht!

An ruhiger und idyllischer Wohnlage vermieten wir neuwertige 3½- und 4½-Zimmer-Wohnungen in Seenähe mit einmaliger Säntis-Sicht.

Neugierig? Vereinbaren Sie einen Besichtigungstermin. Es lohnt sich!

Tel. 058 715 62 92
mail to: regula.maag@privera.ch

VS AAZ 095089

www.ev-schaenis.ch

EVS AG

Energieversorgung Schänis AG

Die Energieversorgung Schänis AG stellt die Versorgung der Gemeinde Schänis mit Elektrizität, Erdgas und Kommunikation sicher.
Für unsere dynamische Installationsabteilung suchen wir **Sie** per sofort oder nach Vereinbarung als:

Eidg.dipl. Elektroinstallateur /-in

Als Mitglied des Kaders haben Sie die operative und betriebswirtschaftliche Führung der Installationsabteilung. Sie wickeln individuelle Projekte von der Offerte bis zur Abrechnung ab, betreuen Kunden persönlich und behalten dabei die Kosten im Auge. Mit Ihrer Erfahrung helfen Sie mit, die Prozesse laufend zu optimieren.

Was Sie mitbringen

- Fach- und Sozialkompetenz mit entsprechender beruflicher Weiterbildung
- Selbständige, effiziente und dienstleistungsorientierte Arbeitsweise
- Hohes Qualitätsbewusstsein
- Teamfähigkeit
- Verhandlungsgeschick und angenehme Umgangsformen gegenüber Mitarbeitern, Kunden, Architekten und Lieferanten
- Betriebswirtschaftliches Verständnis mit guten Kenntnissen der Kalkulation und Kostencontrolling
- Belastbarkeit und Durchsetzungsvermögen

Erwarten dürfen Sie

- Eine verantwortungsvolle und entwicklungsfähige Führungsaufgabe mit grosser Selbständigkeit
- Die Möglichkeit, Ihr gesamtes Wissen und Können vielseitig umzusetzen
- Spannende und vielseitige Aufgaben mit einem super Teamspirit
- Interessante Anstellungsbedingungen

Nutzen Sie die Chance! Herr Franco Stocco, Geschäftsführer, gibt Ihnen gerne weitere Auskunft (055 615 36 00 / 078 688 22 72).
Ihre kompletten Bewerbungsunterlagen senden Sie bitte per Mail an: stocco@evsag.ch oder per Post an: Energieversorgung Schänis AG, z.Hd. Franco Stocco, Oberbirgstrasse 4, 8718 Schänis.

Willkommen im Team !

VS BBE 096274

Hectronic

Smart solutions for parking and refuelling

Ein klares Ziel vor Augen, durchstarten und sich dann über eine erfolgreiche Arbeit freuen. Das wollen wir... Und zwar mit Ihnen!

Wir sind ein innovatives, international agierendes Unternehmen mit 8 Niederlassungen, 70 Partnern in Vertrieb & Service und über 300 engagierten Mitarbeitern.

Als Spezialist für Parkraum- und Tankstellen-Management belegen wir weltweit einen Spitzenplatz.

Aufgrund unseres kontinuierlichen Wachstums suchen wir für die Hectronic AG in Brugg (CH) ab sofort:

Technischer Support im Innendienst (m/w/d)

Was wir Ihnen bieten:

- Flache Hierachien und eigenverantwortliches Arbeiten sowie große Gestaltungsfreiräume
- Zukunftssicheres Arbeitsverhältnis in einem innovativen und internationalen Umfeld
- Kollegiale Arbeitsatmosphäre verbunden mit einer wertebasierten Unternehmenskultur
- Modernes Arbeitsequipment zur individuellen Auswahl

Ihr Job:

Bei der technischen Beratung, Software-Konfiguration und Installation sowie der Hotline-Betreuung - überall sind Sie ganz vorne mit dabei.

Sie begleiten unsere Vertriebsmitarbeiter in ihren Projekten und unterstützen unsere Techniker im Außendienst. Täglich stehen Sie in direktem Kontakt mit unseren Kunden und helfen bei der Problemlösung.

Ihre Qualifikation:

Sie haben eine abgeschlossene Ausbildung als Tele- oder Automatiker und verfügen über fundierte IT-Kenntnisse im Bereich SQL-Datenbanken, beherrschen MS-Office und die gängigen Betriebssysteme.

Sie sprechen Deutsch und Französisch und sind gerne mit Menschen in Kontakt? Sind Sie daran interessiert, Ihre fachlichen Kenntnisse stetig zu erweitern und täglich direkt anzuwenden?

Gerne stellen wir Ihnen die Stelle im Detail vor. Vielleicht ist diese anspruchsvolle Tätigkeit Ihre zukünftige Herausforderung?
Weitere Informationen zu unserem Unternehmen können Sie auch unserer Homepage entnehmen.

Wir freuen uns auf Ihre Bewerbung!

VS AAZ 096218

Hectronic AG
z. Hdn. Frau Anna Barletta | Aarauerstrasse 69 | CH-5200 Brugg | barletta@hectronic.ch | **www.hectronic.ch**

MULLER MACHINES SA BRÜGG/BIENNE

Wir sind eine international tätige Unternehmung in der Werkzeugmaschinen-Branche. Mit bekannten Marken bieten wir unseren Schweizer und ausländischen Kunden innovative Lösungen mit Occasions-Werkzeugmaschinen an. Um unsere Kundschaft bestmöglich zu bedienen, suchen wir SIE zur Unterstützung.

VERKAUFSINGENIEUR/VERKAUF WERKZEUGMASCHINEN 100% (m/w)

Für unsere Kunden sind Sie der Ansprechpartner und beraten diese dank Ihrem technischen Fachwissen und Verhandlungsgeschick bedürfnis- und zielorientiert.

Ihre Hauptaufgaben:
– Verkauf und Einkauf von Werkzeugmaschinen
– Betreuung und Aufbau unserer bestehenden Kundschaft
– Akquisition von Neukunden
– Teilnahme an Messen und Events

Ihr Profil:
– Abgeschlossene technische Grundausbildung mit kaufmännischer Weiterbildung
– Erfahrung im Verkauf von Investitionsgütern (idealerweise von Werkzeugmaschinen) mit internationaler Kundschaft
– Sprachen: Deutsch, Französisch, verhandlungssicher in Englisch, weitere Sprachen von Vorteil
– Eigeninitiative und Engagement

Was Sie erwartet:
– Ein interessantes Arbeitsumfeld mit vorteilhaften Arbeitsbedingungen
– Herausfordernde Aufgaben in einem aufgestellten, motivierten Team
– Entwicklungs- und Aufstiegsmöglichkeiten
– Attraktive Anstellungsbedingungen und gute Sozialleistungen

Wir freuen uns auf Ihre aussagekräftige und vollständige Bewerbung per E-Mail oder Post.

MULLER MACHINES SA
Monica Meyer-Bühler
Leitung HR
Industriestrasse 22
CH-2555 Brügg BE
Tel. +41 32 373 34 44
monica.meyer-buehler@mullermachines.ch
www.mullermachines.ch

VS AAZ 096193

---

erlacher · polster
Ein Garant für solide Polsterarbeit
Produkte stega®

Die Erlacher Polster GmbH ist Hersteller von Nischenprodukten im innovativen, modernen und klassischen Polsterbereich und ist ein Spezialist für exklusive Lederverarbeitung. Wir suchen:

Industriepolsterer(in) EFZ / Leiter(in) Polsterproduktion

Nach einer Einführungsphase übernehmen Sie die Verantwortung der Produktion.

Ihre Aufgaben:
- Aktive Führung der unterstellten Mitarbeitenden
- Mitarbeit in der Produktion und Arbeitsvorbereitung
- Qualitäts- und Endkontrolle des gesamten Verkaufssortimentes
- Verantwortung für die Ausbildung der Lernenden
- Mithilfe bei Lieferungen und Montage

Anforderungen:
- Sie haben eine Ausbildung als Polsterer oder Innendekorateur-Sattler Fachrichtung Polsterei mit Weiterbildung
- Sie sind zwischen 30 und 45 Jahre jung und verfügen über eine mehrjährige Führungserfahrung
- Teamfähigkeit und überzeugende Persönlichkeit
- Sie bringen Erfahrung in der Polstertechnik und deren Fertigung mit
- Sie sind Allrounder mit unternehmerischem Flair

Wir bieten Ihnen:
- Eine anspruchsvolle Aufgabe in einem zukunftsorientierten, kleinen Polsterei-Unternehmen mit moderner Infrastruktur.
- Sie können die Weiterentwicklung massgeblich beeinflussen.
- Wir bieten Ihnen fortschrittliche Anstellungsbedingungen

Ihre vollständige Bewerbung senden Sie per E-Mail an hp.erlacher@erlacher-polster.ch. Wir freuen uns auf den Kontakt mit Ihnen und garantieren Ihnen absolute Diskretion.

Erlacher Polster GmbH, Chasseralstrasse 18, 4900 Langenthal

VS AAZ 096197

KOHLER

Zur Ergänzung unseres Teams suchen wir per sofort oder nach Vereinbarung einen erfahrenen und verantwortungsvollen

Holzbau-Fachmann EFZ
Zimmermann EFZ

Wir freuen uns auf Ihre Bewerbung an:

Kohler Holzbau AG
Ralf Kohler,
Lehengarten 247, 4234 Zullwil
Tel. Nr. 061 791 03 49 oder
admin@kohlerag.ch

VS AAZ 096219

SIDLER

Wir sind eines der führenden Unternehmen in der Entwicklung, Produktion und Vertrieb von Lichtspiegelschränken und Lichtlösungen. Als typisches Familienunternehmen ist es unser Ziel, mit Kompetenz, Innovation und Qualität unser Wachstum und unsere gute Marktposition auch in Zukunft nachhaltig auszubauen und zu sichern.

Zur Verstärkung unseres Teams suchen wir per sofort oder nach Vereinbarung einen technischen Einkäufer. Der technische Einkauf ist eine Schlüsselstelle in unserem Unternehmen und trägt massgeblich zum Unternehmenserfolg bei. Wir wenden uns an eine zuverlässige Persönlichkeit mit viel Eigeninitiative und Engagement für ihr Aufgabengebiet.

Technischer Einkäufer (m/w) – operativ und strategisch

Ihr Aufgabengebiet:
- Sicherstellen und Abwickeln des gesamten Einkaufsprozesses von der Offerteinholung bis zur Rechnungskontrolle
- Bearbeitung des Dispovorschlags, Auslösen der Bestellungen und Überwachung der Auftragsbestätigungen
- Aushandeln von Rahmenkontrakten, Einkaufskonditionen, Abnahmemengen bei bestehenden und neuen Lieferanten
- Pflege von Stammdaten, Meldebeständen und Konditionen im ERP-System
- Laufende Lieferantenbewertung und Evaluation neuer Lieferanten
- Abteilungsübergreifende Zusammenarbeit mit Entwicklung, Produktion, Logistik und Vertrieb

Ihre Ausbildung/Kompetenzen:
- Technische oder handwerkliche Grundausbildung
- Abgeschlossene Weiterbildung als Technischer Kaufmann, Einkäufer oder Ähnliches
- Operative Erfahrung im Einkauf
- Grundkenntnisse der Kreditorenbuchhaltung
- Unternehmerisches Denken und Handeln
- Teamfähigkeit und sicheres Auftreten
- Verhandlungsstärke und Belastbarkeit

Was Sie bei uns erwartet:
- Vielseitige und interessante Tätigkeit mit grosser gestalterischer Freiheit
- Junges und motiviertes Team
- Flache Hierarchien (direkt der Geschäftsleitung unterstellt)
- Moderne IT-Untertstützung sämtlicher Unternehmensprozesse
- Zeitgemässe Anstellungsbedingungen mit flexiblen Arbeitszeiten

Arbeitsort: 8590 Romanshorn

Herr Daniel Keller freut sich auf Ihre Bewerbung. Bitte senden Sie Ihre Bewerbungsunterlagen im PDF-Format direkt an d.keller@sidler.swiss. Gerne beantworten wir allfällige Fragen zur ausgeschriebenen Stelle auch telefonisch unter +41 71 466 90 26.

SIDLER Metallwaren AG, Hofstrasse 3, CH-8590 Romanshorn, Telefon +41 (0)71 466 90 10, www.sidler.swiss

VS REI 096304

Automationsspezialist für Notstromsysteme

AKSA Würenlos AG Würenlos

AKSA

AKSA Würenlos AG mit Sitz in Würenlos/AG ist ein führender und unabhängiger Dienstleister für die Planung und Ausführung von schlüsselfertigen Notstromanlagen des weltweit tätigen Herstellers Cummins Power Generation. Die Arbeiten umfassen das kundenspezifische Anlagenengineering, **Automation**, Beschaffung, Zusammenbau, Montage, **Inbetriebsetzungen** und den Kundendienst. Die Anlagen werden vor der Auslieferung an den Kunden als Systeme im eigenen Haus geprüft. AKSA liefert spezifisch konzipierte Notstromanlagen und **Steuerungen** für den Einsatz in der Schweiz und bei internationalen Firmen.

Für den weiteren Aufbau unserer Firma suchen wir einen

Automationsspezialist für Notstromsysteme

Ihr Aufgabengebiet umfasst
- Planung und Erstellung von Elektroschema (ECSCAD)
- Betreuung der geplanten Steuerung während des Baus und der Verdrahtung
- Softwareerstellung (SPS, Mitsubishi FX, Beyer und andere)
- Netzwerk- und Schnittstellenplanung
- Prüfung im eigenen Prüffeld
- Inbetriebsetzung in der Schweiz und teilweise im Ausland

Ihr Profil
- Automatiker Fachrichtung Steuerung mit abgeschlossener Technikerausbildung
- Erfahrung in Inbetriebsetzungen
- Kenntnisse in Elektromaschinen und NS-Verteilanlagen
- Praktische Erfahrung mit programmierbaren Steuerungen
- Deutsch oder Französisch als Muttersprache
- Gute Englischkenntnisse
- Sie sind idealerweise zwischen 25 und 45 Jahre alt

Wir bieten eine interessante, vielseitige und selbständige Tätigkeit in einem kleinen Unternehmen mit einem engagierten und professionellen Team mit fortschrittlichen Arbeitsbedingungen.

Adresse
AKSA Würenlos AG
Grosszelgstrasse 15
Würenlos
5436 Würenlos

Kontaktperson
Herr Franz R. Dürr
Geschäftsleitung
Telefon +41 56 436 7707
Mobile +41 79 457 8361
E-Mail: franz.r.duerr@aksa.ch

VS AAZ 096270

Die Fleisch Discount AG mit Hauptsitz in Baar ist auf 5 Filialen in Bilten, Baar, Sursee, Wetzikon und Zürich aufgeteilt. Zusätzlich gehört zur Fleisch Discount AG das Steak Haus Grill Bill in Baar. Seit über 10 Jahren setzen wir uns für Qualität, Frische und Zuverlässigkeit ein.

fleisch discount
Schweizer Fleisch zum besten Preis

Zur Verstärkung unserer Filiale in Sursee suchen wir per sofort oder nach Vereinbarung eine/n

Fleischverkäufer/in 80%-100%

Ihre Aufgaben:
- Bedienung und Beratung der Kundschaft
- Entgegennahme und Richten der Kundenbestellungen
- Bereitstellen und Präsentieren unserer Produkte im Selbstbedienungsbereich
- Fleisch schneiden und portionieren
- Kassenwesen
- Hygienekontrolle

Ihr Profil:
- Abgeschlossene Grundausbildung als Metzger/in, Charcuterieverkäufer/in oder als Koch/Köchin mit guten Fleischkenntnissen
- Berufserfahrung im Detailhandel von Vorteil
- Begeisterungsfähige, belastbare, motivierte und einsatzfreudige Persönlichkeit
- Sicheres, gepflegtes und freundliches Auftreten im Umgang mit Kunden
- Teamfähigkeit
- Sehr gute Deutschkenntnisse

Bei uns erwartet Sie eine abwechslungsreiche, spannende Tätigkeit in einem kleinen Team.
Haben wir Ihr Interesse geweckt? Dann freuen wir uns auf Ihre vollständigen Bewerbungsunterlagen per E-Mail an: (judith.weber@fleischdiscount.ch)

Fleisch Discount AG, Frau Judith Weber, Blegistrasse 17b, 6340 Baar, Tel. 041 926 85 75
www.fleischdiscount.ch

VS AAZ 096249

ROELLI.ch
CARROSSERIE + FAHRZEUGBAU

SWISS MADE

Seit 1980 entwickeln und produzieren wir Spezialaufbauten, welche in der ganzen Schweiz einen ausgezeichneten Ruf geniessen. Clevere Details, höchste Qualität und eine lange Lebensdauer zeichnen unsere Produkte aus. Zur Verstärkung unseres Teams suchen wir ab sofort oder nach Vereinbarung einen

Fahrzeugschlosser EFZ

Ihre Aufgaben:
- Selbstständiges Arbeiten nach Plan in der Produktion (CNS, Stahl und Aluminium)
- Prototypenbau nach Plan mit Phasen der Lösungsfindung
- Reparaturarbeiten an verschiedensten Fahrzeugaufbauten und Objekten
- Installationen und Reparaturen von Fahrzeughydraulik und -elektrik
- Servicearbeiten und Reparaturen an Anhängern

Wir erwarten:
- Hundertprozentiges Interesse und Motivation für die Arbeit
- Abgeschlossene Berufslehre und einige Jahre Berufserfahrung
- Vernetztes und lösungsorientiertes Denken und Handeln
- Loyalen und verantwortungsbewussten Teamplayer
- Speditives und genaues Arbeiten

Wir bieten Ihnen eine sehr abwechslungsreiche Tätigkeit in einem kleinen Team. Sie werden bei uns an echten SWISS MADE Innovationen mitarbeiten. Zeitgemässe Arbeitsbedingungen und Sozialleistungen sind selbstverständlich.
Unser Betrieb ist klein, aber fein. Ordnung, Sauberkeit und freundliche Umgangsformen machen bei uns die Arbeit zur Passion.
Haben wir Ihr Interesse geweckt? Dann freuen wir uns auf Ihre Bewerbung per E-Mail an hr@roelli.ch.

ROELLI TEC AG Galgenried 2 6371 Stans 041 619 16 26 hr@roelli.ch

carrosserie suisse

VS AAZ 096248

RELISH

Wir suchen per sofort oder nach Vereinbarung eine/n:

Oberflächenspezialisten

Arbeitspensum: 100%, Sempach Station.

Relish Brothers AG ist seit 2013 auf dem Markt und stellt hochwertige & innovative elektrische Gitarren her, welche nach USA, Japan, China und Europa vertrieben werden.

Unsere Gitarren benötigen nicht nur den letzten Schliff, sondern auch eine einwandfreie Oberfläche, für welche du verantwortlich bist.

In unserem kleinen, professionellem Team bringst du dich kreativ, selbständig & initiativ ein.

Vorzugsweise bringst du folgendes mit:

- Möbelschreinerausbildung mit Berufserfahrung
- Weiterbildung zum Oberflächenspezialisten

Eine interne Ausbildung zum Gitarrenbauer kann ggf. mittel-/langfristig bei uns vor Ort mit eingeplant werden.

Wir freuen uns auf deine elektronische Bewerbung:

Silvan Küng
silvan@relish.swiss
079 720 63 93

www.RELISH.SWISS

VS REI 096306

Universität Zürich[UZH]

Institut für Erziehungswissenschaft

Im Rahmen der Lehrerinnen- und Lehrerbildung Maturitätsschulen sucht das Institut für Erziehungswissenschaft der Universität Zürich **auf den 1. August 2021**

eine Dozentin / einen Dozenten für Fachdidaktik Italienisch (30%)

Ihre Aufgaben

Als Dozentin bzw. Dozent für Fachdidaktik bereiten Sie Studierende mit einer abgeschlossenen Fachausbildung systematisch auf die Planung, Durchführung und Evaluation von Italienischunterricht an Maturitätsschulen vor. Weiter betreuen Sie die Studierenden während ihrer Übungslektionen und Praktika und Sie sind Expertin bzw. Experte bei den Abschlussprüfungen. Daneben nehmen Sie an internen Fortbildungen teil und arbeiten an Weiterbildungsanlässen von Praktikumslehrpersonen sowie an der Weiterentwicklung der Ausbildungsprogramme mit.

Ihr Profil

Sie verfügen über ein abgeschlossenes Hochschulstudium, idealerweise mit Promotion oder auch Promotionsabsicht in den nächsten Jahren, sowie ein Lehrdiplom für Maturitätsschulen und mehrere Jahre Unterrichtserfahrung am Gymnasium.

Weitere Auskünfte

erteilt der Leiter der Abteilung Lehrerinnen- und Lehrerbildung Maturitätsschulen (LLBM), Dr. Daniel Weyermann, daniel.weyermann@ife.uzh.ch, Tel. 044 634 66 30.

Ihre Bewerbung schicken Sie bitte bis spätestens 31. August 2020 per E-Mail an sekretariat.gonon@ife.uzh.ch (z. H. von Prof. Dr. Philipp Gonon, Institut für Erziehungswissenschaft, Universität Zürich, Kantonsschulstrasse 3, 8001 Zürich).

VS BBE 096259

---

spital region oberaargau SRO

In der Akutpflege im Bereich Dialyse suchen wir per 1. Januar 2021 eine engagierte, flexible und verantwortungsbewusste Persönlichkeit als

Dipl. Pflegefachperson 80 – 100 %, Dialyse & Nephrologie

Spital Langenthal

Ihre Aufgaben

Sie übernehmen die fachgerechte Betreuung und Überwachung unserer Patientinnen und Patienten auf der Dialyseabteilung.

Ihr Profil

Sie haben eine abgeschlossene Pflegefachausbildung und einige Jahre Berufserfahrung im Akutbereich. Erfahrungen im Bereich der Hämodialyse ist von Vorteil, aber nicht Bedingung. Manuelles Geschick und technisches Flair gehören zu Ihren Merkmalen. Eine exakte, lösungsorientierte und strukturierte Arbeitsweise sowie hohe Sozialkompetenzen runden Ihr Profil ab.

Wir bieten

Eine anspruchsvolle Tätigkeit in unserem modernen Dialysezentrum mit einem aufgestellten Team, welches eine sorgfältige Einarbeitung gewährleistet. Geregelte Arbeitszeiten von Montag bis Samstag, ohne Nacht- und Sonntagsdienst (gelegentliche Pikettdienste am Wochenende und in der Nacht) sowie zeitgemässe Anstellungsbedingungen nach GAV.

Kontakt

Weitere Auskünfte erteilt Ihnen gerne Herr Michael Dollwet, Bereichsleiter Dialyse, Telefon 062 916 32 04.

Für diese Vakanz berücksichtigen wir ausschliesslich Direktbewerbungen.

Ihre schriftliche Bewerbung richten Sie bitte an die SRO AG, Frau Evelyne Schenkel, Human Resources, St. Urbanstrasse 67, CH-4900 Langenthal, job@sro.ch

VS BBE 096291

Wir sind ein in der Region gut gefestigtes, kleineres und innovatives Ingenieurbüro mit einem jungen Planungsteam.

Für die planerische Bearbeitung von kleineren und mittelgrossen Bauvorhaben suchen wir genau Sie (Dame oder Herr)

CAD Bauzeichner Konstrukteur / Tiefbautechniker TS

Wir wenden uns dabei an flexible Fachkräfte mit einigen Jahren Berufserfahrung, die gerne den Kontakt mit Kunden (Kanton, Gemeinden und Private) pflegen und mit ihren guten Fachkenntnissen überzeugen.

Wir decken mit unseren Dienstleistungen (Allg. Tiefbau, Strassenbau etc.) den gesamten ingenieurtechnischen Bereich ab.

Sie arbeiten exakt, selbständig und kundenorientiert?
Dann sind Sie die optimale Ergänzung unseres Teams.

Bei Interesse und entsprechender Eignung besteht die Möglichkeit, die Bauleitung von kleineren bis mittleren Bauvorhaben zu übernehmen.

Wir bieten Ihnen neben einer langfristigen Perspektive vor allem ein interessantes und vielseitiges Tätigkeitsfeld.

Fortschrittliche Anstellungsbedingungen, sowie eine moderne Infrastruktur in einem angenehmen Arbeitsumfeld runden das Angebot ab.

Wir freuen uns auf Ihre Bewerbungsunterlagen!

Bei Fragen steht Ihnen Herr B. Mehmann (Tel. 062 822 49 39; b.mehmann@zumbaching.ch) gerne zur Verfügung.

Ingenieurbüro P. Zumbach AG.
Beratende Ingenieure SIA/USIC
Segesserweg 6, 5000 Aarau
Tel. 062 822 49 39, Fax 062 824 04 54

VS REI 096229

Das **innovative** Aeschbacherhuus verbindet Menschen.

Wir begeistern im stationären Bereich mit flexiblen Lösungen, um die uns **anvertrauten** Kinder und ihre Bezugspersonen bestmöglich und **individuell** zu begleiten mit dem Ziel, die Kinder **nachhaltig** wieder in ein Familiensystem zu **integrieren**.

Im Aeschbacherhuus werden rund 30 Vorschulkinder mit und ohne Beeinträchtigung im Alter von 0-7 Jahren betreut. In vier Wohnungen erhalten Eltern und schwangere Mütter, die für sich und ihr Kind Hilfe benötigen und wollen, gezielte Unterstützung.

Infolge Pensionierung des Stelleninhabers suchen wir per 1. März 2021 oder nach Vereinbarung eine/n neue/n

Institutionsleiter/in 80 bis 100% per 1. März 2021 oder nach Vereinbarung

Ihre Aufgaben:
- Operative und pädagogische Leitung des Aeschbacherhuus
- Mitgestaltung und Umsetzung der Vision und Strategie
- Zusammenarbeit mit der strategischen Führung (Heimkommission, Stiftungsrat)
- Personalplanung, -gewinnung, -führung und -entwicklung
- Sicherstellen des Marketings
- Vertretung des Aeschbacherhuus nach aussen
- Netzwerkarbeit

Wir wünschen uns:
- Eine gewinnende, initiative und innovative Persönlichkeit
- Ausgewiesene Führungserfahrung
- Engagiertes, unternehmerisches Denken und Handeln
- Ausbildung: Sozialpädagogik, Heilpädagogik, oder Studium in Psychologie oder Pädagogik
- Leitungsausbildung für Kinder und Jugendheime (es besteht die Möglichkeit, die Ausbildung berufsbegleitend nachzuholen)
- Sinn und Verständnis für politische und wirtschaftliche Zusammenhänge
- Verhandlungsgeschick und Durchhaltevermögen
- Soziale und kommunikative Kompetenzen

Wir bieten Ihnen:
- Eine eigenverantwortliche und anspruchsvolle Tätigkeit mit entsprechenden Kompetenzen und Gestaltungsräumen
- Eine lokal gut verankerte und anerkannte Institution
- Attraktive und zeitgemässe Anstellungsbedingungen mit moderner Infrastruktur
- Ein gut eingespieltes Team mit hochmotivierten Mitarbeitenden

Ihre Bewerbung mit Foto senden Sie mit den üblichen Unterlagen, sowie einem aktuellen Strafregisterauszug, per Mail an: markus1.blatter@bluewin.ch, 3110 Münsingen, Schweiz, Internet: http://www.aeschbacherhuus.ch
Herr Blatter, Stiftungsratspräsident, steht Ihnen zur Beantwortung von allfälligen Fragen unter der Nummer: 078 941 30 18 zur Verfügung.

VS AAZ 096234

Gewerbliche Berufsschule Wetzikon
GBW
Bau
Holz
Elektro
Auto
Garten
Unterhalt

Wir suchen:

Abteilungsleiter/in für den Bereich Bau & Holz, 100%

Mitglied der erweiterten Schulleitung

www.gbwetzikon.ch

VS BBE 096303

Am Ende sind wir für Sie da

Das Zürcher Lighthouse bietet ein letztes Zuhause für unheilbar kranke Menschen.

Spendenkonto: PC 80-1633-5

STIFTUNG ZÜRCHER LIGHTHOUSE

Zürcher Lighthouse
Carmenstrasse 42, 8032 Zürich
Telefon 044 265 38 11
www.zuercher-lighthouse.ch

ZEWO ZERTIFIZIERT CERTIFIÉ CERTIFICATO

excellence
Flussgenuss vom Reisebüro Mittelthurgau

CLEAN & SAFE
clean-and-safe.ch

- Bus zum Fluss
- Feinste Küche
- Exklusive Landausflüge
- Schweizer Qualität an Bord

Excellence Empress | Rhein & Shopping

2 Tage ab Fr. 195.–
inkl. An-/Rückreise und Halbpension an Bord

Excellence Empress

Der neue Luxusliner der Excellence-Flotte setzt als erstes Fluss-Passagierschiff der Welt neue Massstäbe für umweltgerechte Flussreisen – mit dem Clean Air Technology System, das Emissionen drastisch reduziert. Geniessen Sie an Bord Kulinarik vom Feinsten.

Route 1 Strassburg – Colmar

Tag 1 Schweiz > Strassburg. Busanreise nach Strassburg, welches bekannt ist für die Fachwerkhäuser, die malerische Altstadt sowie den traditionellen Weihnachtsmarkt. Romantische Lichterfahrt nach Breisach.

Tag 2 Colmar > Schweiz. Besuchen und erleben Sie den Weihnachtsmarkt in Colmar – das Schmuckkästchen unter den elsässischen Städten. Nachmittags erfolgt die Busrückreise zu Ihrem Abreiseort.

Route 2 Colmar – Strassburg

Reise in umgekehrter Richtung. Detailprogramm auf Anfrage.

Reisedaten 2020

Route 1, 27.11.–28.11., 29.11.–30.11., 01.12.–02.12., 03.12.–04.12., 05.12.–06.12., 07.12.–08.12., 09.12.–10.12., 11.12.–12.12.
Route 2, 28.11.–29.11., 30.11.–01.12., 02.12.–03.12., 04.12.–05.12., 06.12.–07.12., 08.12.–09.12., 10.12.–11.12., 12.12.–13.12.

Preise pro Person **Fr.**

Kabinentyp	Katalogpreis	Sofortpreis
2-Bett, Hauptdeck	275.–	195.–
2-Bett, frz. Balkon, Mitteldeck	335.–	255.–
2-Bett, frz. Balkon, Oberdeck	375.–	295.–

Zuschläge: Wochenendzuschlag Fr–Sa / Sa–So **35.–** • Alleinbenützung Kabine HD **45.–** • Alleinbenützung Kabine MD/OD **125.–** • Königsklasse-Luxusbus **30.–**

Unsere Leistungen: Excellence Flussreise mit Halbpension an Bord • An-/Rückreise mit Komfort-Reisebus • Free WiFi an Bord • Mittelthurgau-Reiseleitung

Internet Buchungscode www.mittelthurgau.ch **eestr1/eecol1**

Excellence Queen | Mosel & Shopping

4 Tage ab Fr. 499.–
inkl. An-/Rückreise und Vollpension an Bord

Excellence Queen

Die Excellence Queen zählt zu den luxuriösesten Schiffen Europas. Die Kabinen auf dem Mittel- und Oberdeck sind 16 m² gross mit französischem Balkon, ausgestattet mit Dusche/WC, Föhn, Klimaanlage, Sat-TV, Minibar, Safe, Telefon. Lift von Mittel- zu Oberdeck mit Whirlpool.

Route 1 Koblenz – Trier

Tag 1 Schweiz > Koblenz. Busanreise nach Koblenz. Der Weihnachtsmarkt mit über 100 Buden findet auf mehreren Plätzen der Altstadt statt.
Tag 2 Koblenz > Cochem. Flussreise auf der Mosel bis Cochem. Die «Perle an der Mosel» zeigt sich zur Weihnachtszeit in besonderem Glanz.
Tag 3 Traben-Trarbach > Bernkastel. Die Atmosphäre des Bernkasteler Weihnachtsmarktes wird Sie verzaubern.
Tag 4 Trier > Schweiz. Der Weihnachtsmarkt findet auf dem Hauptmarkt vor dem Dom statt. Geniessen Sie den Duft von gebrannten Mandeln. Busrückreise.

Route 2 Trier – Koblenz
Detailprogramm auf Anfrage.

Reisedaten 2020

Route 1, Koblenz–Trier, 28.11.–01.12., 04.12.–07.12., 10.12.–13.12.
Route 2, Trier–Koblenz, 01.12.–04.12., 07.12.–10.12., 13.12.–16.12.

Preise pro Person **Fr.**

Kabinentyp	Katalogpreis	Sofortpreis
2-Bett, Hauptdeck	649.–	499.–
2-Bett, frz. Balkon, Mitteldeck	735.–	585.–
2-Bett, frz. Balkon, Oberdeck	815.–	665.–

Zuschläge: Alleinbenützung HD **145.–** • Alleinbenützung Kabine MD/OD **195.–** • Königsklasse-Luxusbus **95.–**

Unsere Leistungen: Excellence Flussreise mit Vollpension an Bord • An-/Rückreise mit Komfort-Reisebus • Free WiFi an Bord • Mittelthurgau-Reiseleitung

Internet Buchungscode www.mittelthurgau.ch **eqkob1/eqtri4**

Excellence Baroness | Donau & Shopping

4 Tage ab Fr. 499.–
inkl. An-/Rückreise und Vollpension an Bord

Excellence Baroness

Die Excellence Baroness verfügt über 75 Aussenkabinen davon 4 Junior Suiten mit Dusche/WC, Sat.-TV, Safe, Föhn, Haustelefon, individuell regulierbare Klimaanlage, Heizung und Stromanschluss (220 V). Rezeption, Restaurant, Panorama-Lounge mit Bar. Sonnendeck mit Whirlpool.

Ihr Reiseprogramm

Tag 1 Schweiz > München > Passau. Der beliebte Weihnachtsmarkt mit alpenländischem Flair war in seiner Tradition und ist immer noch ein sogenannter «Warenmarkt».
Tag 2 Tulln > Wien. Im Advent präsentiert sich Wien mit vielen stimmungsvollen Weihnachtsmärkten von seiner romantischen Seite.
Tag 3 Wien. Beim traditionellen Wiener Adventszauber wird der Rathausplatz zu einem leuchtenden Märchenland.
Tag 4 Linz > Salzburg > Schweiz. Wenn es weihnachtet in der Mozartstadt öffnet der Salzburger Christkindlmarkt seine Pforten. Um ca. 13.30 Uhr Busrückreise zu Ihrem Abreiseort.

Reisedaten 2020

27.11.–30.11., 30.11.–03.12., 03.12.–06.12., 06.12.–09.12., 09.12.–12.12.

Preise pro Person **Fr.**

Kabinentyp	Katalogpreis	Sofortpreis
2-Bett, Hauptdeck	649.–	499.–
2-Bett, frz. Balkon, Mitteldeck	749.–	599.–
2-Bett, frz. Balkon, Oberdeck	849.–	699.–

Zuschläge: Wochenendzuschlag Do–So/Fr–Mo **45.–** • Alleinbenützung HD **175.–** • Alleinbenützung MD/OD **275.–** • Königsklasse-Luxusbus **95.–**

Unsere Leistungen: Excellence Flussreise mit Vollpension an Bord • An-/Rückreise im Komfort-Reisebus • Free WiFi an Bord • Mittelthurgau-Reiseleitung

Internet Buchungscode www.mittelthurgau.ch **ebmuc1**

Sofortpreis mit beschränkter Verfügbarkeit!
Nicht inbegriffen: Auftragspauschale pro Person CHF 20.– • Persönliche Auslagen und Getränke • Trinkgeld • Ausflüge • Versicherung
Abfahrtsorte: Wil P, Burgdorf P, Winterthur–Wiesendangen SBB, Zürich-Flughafen P, Aarau SBB, Baden-Rütihof P, Pratteln Aquabasilea P, Basel SBB. Abfahrtszeiten auf Anfrage

3s20_FL_546

Gratis-Buchungstelefon **Online buchen**
0800 86 26 85 · www.mittelthurgau.ch

Reisebüro Mittelthurgau Fluss- und Kreuzfahrten AG · Oberfeldstr. 19 · 8570 Weinfelden · Tel. +41 71 626 85 85 · info@mittelthurgau.ch

REISEBÜRO MITTELTHURGAU
Die Schiffsreisenmacher

VS MBL 094799