Luzerner Regional-Anzeiger

Anzeiger für die Luzerner Landregionen

Nr. 28 / 23.10.2020

Zustellung durch DIE POST

Verlag Schweiz AG, Churerstrasse 158, 8808 Pfäffikon SZ, Tel. 058 404 04 44, Fax 058 404 04 45
www.verlag-schweiz.ch, info@verlag-schweiz.ch

Ihr Feinschmeckerurlaub im schönsten Hochtal des Schwarzwaldes
Empfohlen von Michelin / Gault Millau & Falstaff – beste Landgasthäuser von Deutschland!
5 – 7 Tg. – inkl. 6 Gänge Wahl-Menü
ab 425,00 € – 665,00 €
Übernachtung mit Frühstück 55,00 € – 85,00 €

Landgasthof-Pension Bergblick*
D-79872 Bernau
Tel. +49 7675-273 | Fax 1466
www.bergblick-bernau.de

VS BPA 094905
2310_LZZ1001

Aktion! Aktion! Aktion!

Pelz- und Schmuck-Ankauf

Wir kaufen gut erhaltene Antiquitäten, Schmuck, Gemälde, Alt- und Bruchgold, Möbel, Pelz, Hochwertige Uhren wie Rolex, IWC, Omega, Breitling, Patek Philippe, Trachten, Brillantschmuck, Teppiche, Münzen, Porzellan uvm.

Kostenlose Wertschätzung und Beratung. Wir freuen uns auf Ihren Anruf. Firma Jakob

Tel. 079 103 39 35
www.ankauf-a-z.de

VS AKI 094735

Familiäre Atmosphäre – schnelle Genesung

Ganzkörperkältetherapie, kombiniert mit orthopädischer Rehabilitation, Kuren aller Art oder Ferienaufenthalten im schönen Berner Oberland.

Die Reha- und Kurklinik EDEN befindet sich im kleinen Dorf Oberried am Brienzersee. Die Klinik liegt an der Nordseite des Brienzersees mit Sicht in Richtung Süden. Die gute Lage bietet uneingeschränkte Sicht auf das Bergpanorama und den Brienzersee. Mit 47 Betten ist das EDEN die zweitkleinste Rehaklinik in der Schweiz. Dadurch entsteht in der Klinik eine familiäre Atmosphäre, welche auch für eine schnellere Genesung förderlich ist. Nebst einer Kältekammer verfügt die Klinik auch über einen Coiffeur- und Podologiesalon, ein Therapie- und Wellnessbad, ein 3D Kino, eine medizinische Trainingstherapie (MTT) und eine schöne, rollstuhlgängige Gartenanlage.
Die Kältekammer im Berner Oberland – hier können die Patienten Rehabilitation oder Kur mit ergänzender Ganzkörperkältetherapie kombinieren. Ausserordentlich gut verträglich und nebenwirkungsarm. Deshalb auch für ältere Personen sehr gut geeignet.

Bei Krankheit: Die Ganzkörperkältetherapie kann unterstützend bei Verschleisserkrankungen der Wirbelsäule, chronischen Schmerzzuständen, chronischen Kopfschmerzen, Burn-Out und Depressionen angewandt werden.
Zudem beobachtet man einen ruhigeren Schlaf und weniger Schmerzmittelgebrauch bei verschiedenen chronisch-entzündlichen Krankheiten (Weichteil-Rheuma, chronische Polyarthrose, -itis, Fibromyalgie, Autoimmunerkrankungen, Morbus Bechterew, spastischer Bronchitis, Schuppenflechte, schmerzhafte Sehnenansatzbeschwerden, Verspannungen an der Muskulatur).
Nach der Behandlung tritt ein wohliges Wärmegefühl ein. Der Patient ist für die Dauer von etwa zwei bis drei Stunden meist komplett schmerzfrei. Die anschliessende Physiotherapiebehandlung gestaltet sich danach einfacher. Viele Patienten sind auf diese Weise zum ersten Mal wieder in der Lage ihre verspannte und schmerzhafte Muskulatur zu bewegen. Regelmässige Anwendungsserien führen zu einer permanenten Reduktion des Schmerzempfindens und anhaltende Stärkung der Vitalität und des Wohlbefindens.

Sport: Bei Sportlern wurden u.a. folgende Effekte beobachtet: Verkürzung der Erholungsphasen, Erhöhung der Leistungsfähigkeit durch verkürzte Rehabilitationszeit nach Sportverletzungen. Leistungssteigerung durch Kombination der Kältekammer und Trainingseinheiten.

Wellness: Insbesondere bei Cellulite kommt es zur Hautstraffung und die Gewichtsreduktion wird kurzfristig durch erhöhten Körperumsatz positiv beeinflusst. Man fühlt sich ausgeglichener und frischer. Ein Anti-Aging Effekt wird angenommen.

EDEN
KURKLINIK EDEN AG – Oberried am Brienzersee

Panoramastrasse 20
3854 Oberried am Brienzersee
Tel. 033 849 85 85
info@kurklinik-eden.ch
www.kurklinik-eden.ch

Schnuppertage ab € 202,- p.P.
2 Übernachtungen + ¾ Verwöhnpension
Herbst Spezial ab € 364,- p.P.
(gültig ab 09.09. – 15.11.2020)
4 Übernachtungen + ¾ Verwöhnpension
Happy Sunday ab € 101,- p.P.
1x Übernachtung + ¾ Verwöhnpension
nur buchbar Sonntag – Montag

Wellnessbereich auf 2200 m² mit beheiztem Innen- und Aussenpool, 5 Saunen, Kosmetik, Massage und Wellnesstrainerin

D-79848 Bonndorf
Rothausstr. 7
Tel.: +49 77 03 – 93 210
www.schwarzwaldhotel.com
Schwarzwaldhotel Möhringer GmbH

Heidi Vogel - Mein langer Weg

Ein Unfall zerstört ihre Kindheit. Sie kann aber nach Hause zurückkehren. Als sie in ein Ausbildungsheim muss, bricht die Welt zusammen. Nach Anlaufschwierigkeiten fühlt sie sich wohl und arbeitet auch nach der Lehre dort. Hauptsächlich wegen dem Krebstod ihrer Mutter kehrt sie ins Heimatdorf zurück. Als die Nachfolger die Arbeit nicht schaffen, steigt ihr Selbstwertgefühl, da sie aushelfen darf.

Besuchen Sie meine Homepage

www.meinlangerweg.ch

Kaufen Sie mein Buch und erfahren Sie (fast) alles über mich.

VS BPA 095902

Seit über 30 Jahren Garantie für Reisen von höchster Qualität.

- Ein- und Mehrtagesfahrten
- Transferfahrten
- Ferienangebote
- Schulbusdienst
- Limousinenservice
- Gruppen- und Vereinsreisen
- Seniorenreisen
- Reiseplanung von A - Z

Kopf Reisen **Tel. 052 384 10 00**
Theiligerstr. 78 **info@kopf-reisen.ch**
8484 Weisslingen **www.kopf-reisen.ch**

VS JTH 095856

Hotel Alpha
Ihr Garni-Hotel in Luzern

Das Hotel Alpha bietet 47 helle und wohnliche 1- bis 3-Bettzimmer zu attraktiven Preisen, teils mit privater Dusche/WC, teils mit Etagendusche/WC. Alle Zimmer haben einen kostenlosen wireless Internetzugang. Weiter stehen unseren Gästen 2 Aufenthaltsräume mit TV und Büchern sowie ein Lift und 1 Aufenthaltsraum mit Internetstation zur Verfügung.

Ecke Pilatusstrasse 66 / Zähringerstrasse 24
Tel. ++ (0)41 240 42 80
Fax ++ (0)41 240 91 31
www.hotelalpha.ch,
info@hotelalpha.ch

VS AMO 093968

Grosser Herbstverkauf von Rent a Bike 19.10.-31.10.2020

E-Bikes und Velos aus der Mietflotte von Rent a Bike werden regelmässig gewartet. Darum sind sie auch nach ihrem Einsatz in der Vermietung in gutem Zustand. Damit die Velos zur Vermietung nicht älter als 3 Jahre sind, erneuern wir unsere Flotte laufend und bieten die sehr guten Occasionen im grossen Herbstverkauf Ende Oktober zum Verkauf an. Ob ein E-Bike, E-MTB, Countrybike oder Mountainbike – wählen Sie aus dem breiten Angebot Ihr Wunschvelo aus und reservieren Sie dies online auf **www.occasionsvelo.ch**.

E-Bikes:
1 Jahr Garantie auf das komplette E-Bike (ausgenommen Verschleissteile).

Herbstverkauf vom 19.10. - 31.10.2020
Rent a Bike Murten, Bahnhofstrasse 17, 3280 Murten
Rent a Bike Willisau, Steinmatt 1, 6130 Willisau
Rent a Bike Romanshorn, Friedrichshafnerstrasse 55a, 8590 Romanshorn,
BikePort Bellinzona, Via Stazione 36b, 6500 Bellinzona

Herbstverkauf vom 28.10. - 31.10.2020
SBB Zürich HB - Gepäckschalter, Museumsstrasse 1, 8021 Zürich
SBB Bern Wankdorf, SBB Hauptsitz, Hilfikerstrasse 1, 3000 Bern

rentabike.ch
occasionsvelo.ch

RENT A BIKE

Kirschensteine,
Traubenkerne,
Dinkel- und Hirsespreu,
Arvenspäne ...
Kissen + Losematerial

Onlineshop

meyer Meyer Naturprodukte
T 056 444 91 08, www.kirschensteine.ch

VS BPA 094940

Sorgentelefon für Kinder
Gratis

0800 55 42 10
weiss Rat und hilft

sorgenhilfe@
sorgentelefon.ch
SMS 079 257 60 89
www.sorgentelefon.ch
PC 34-4900-5

VS AME 095642

ein Motorrad vom Scherrer
jetzt 200 Top-Occasionen!

SCHERRER MOTOS

Motorrad | Ankauf | Verkauf
TG-Steckborn scherrer-motos.ch

VS AMO 096439

Antiquitäten – Pelze – Schmuck
Machen Sie ihre Wertgegenstände zu Bargeld.
Wir kaufen Pelzbekleidung und zahlen dafür bis zu 5000.– CHF in bar

Ankauf von Antiquitäten, Mobiliar, Porzellan, Gemälde, Zinn, Nähmaschinen, Krügen, Taschen, Bernstein, Spielwaren sowie Silber, Luxusuhren, Schmuck, Münzen und komplette Nachlässe zu Höchstpreisen.

Seriöse Abwicklung wird garantiert.
Haus der Kunst
Firma Klein seit 1974
Telefon 076 641 72 25
Wir freuen uns auf Ihren Anruf.

VS MLI 096467

Auto-Steiner AG
8645 Rapperswil-Jona
auto-steiner-ag.ch

VS AGA 096676

KLUB KREATIVITÄT

DESIGN YOUR LIFE

Finden Sie Ihr Glück

Jetzt anmelden
klubschule.ch/designyourlife

Finden Sie Ihren persönlichen Weg zum Glück

Der Workshop «Life Design» wurde am Life Design Lab der Universität St. Gallen für die Klubschule entwickelt. Sie setzen sich während des Workshops intensiv mit Ihren Träumen, Ihrem Potenzial und Ihrer aktuellen Situation auseinander. Mithilfe der Innovationsmethoden Design Thinking, positiver Psychologie sowie Visual Thinking gelingt es Ihnen, Ihre Vorstellungen, im persönlichen und beruflichen Leben, zu verwirklichen und glücklicher zu werden.

Preis: CHF 790.–
Dauer: 16 Lektionen
Ort: Klubschule Migros Oerlikon

In Zusammenarbeit mit:

Institut für Medien- und Kommunikationsmanagement
Universität St.Gallen

klubschule
MIGROS

VS MBL 093633

Haargenau, was ich mir wünsche.

Vier von fünf Menschen leiden unter Haarverlust. Demnach ist eine Haarpracht die in jeder Situation perfekt sitzt, der Wunsch vieler Personen. Im The Hair Center in Aarau werden diese Damen, Herren und Kinder ganz ohne Hektik betreut. In privater Atmosphäre kümmert sich ein kompetentes Team um jedes ihrer Anliegen. Alles für das Haar, das zu der eigenen Persönlichkeit passt.

Perücken | Halbperücken | Oberkopfhaarteile | Toupets Haarteile | Individuelle Anfertigungen in Echt- und Kunsthaar | Augenbrauen | Pflege- und Befestigungsprodukte | Turbane | Accessoires

Ihr Spezialist für Zweithaarlösungen, seit über 48 Jahren.
The Hair Center | Graben 8 | 5000 Aarau
T: 062 824 88 88 | www.thehaircenter.ch

The Hair CENTER
DIN EN ISO 9001 ZERTIFIZIERT

VS REI 096613

Interview

«So bekommen Sie die Last mit dem Stuhlgang in den Griff»

Was die Ursachen für chronische Verstopfung sind und wie geholfen werden kann, erklärt Prof. Dr. med. Mario Colombo-Benkmann, Viszeralchirurg am Proktologikum und der Privatklinik Bethanien in Zürich.

Zehn Prozent der Bevölkerung leiden unter chronischer Verstopfung. Warum?
Die Annahme ist, dass eine faserarme Kost, verringerte Flüssigkeitsaufnahme, mangelnde Bewegung und Unterdrückung des Reizes zur Stuhlentleerung eine Rolle spielen. Häufig liegen zusätzlich Funktionsstörungen des Beckenbodens, eine sogenannte Beckenbodenschwäche, vor, wovon vor allem Frauen unter anderem durch Geburten betroffen sind und ein zu langsamer Stuhltransport im Darm.

Welche Symptome berichten Ihre Patienten?
Die häufigsten Symptome sind harter Stuhl mit dem Gefühl der unvollständigen Stuhlentleerung beziehungsweise des Steckenbleibens. Trotz starken Pressens kommt es zu keiner Stuhlentleerung, also Stuhldrang ohne Stuhlgang, oder sie ist stark verzögert und unvollständig. Weitere Symptome sind inneres Druckgefühl, Schmerzen im Becken. Frauen berichten zusätzlich über unwillkürlichen Harnverlust beim Niesen und Husten. Häufig werden Stuhl und Sekretspuren in der Unterwäsche beobachtet. Die meisten Betroffenen versuchen sich mit Abführmitteln zu behelfen, was jedoch keine dauerhafte Lösung ist.

Wie finden Sie heraus, welche Ursachen vorliegen?
Neben der genauen Erhebung der Krankengeschichte werden Betroffene gebeten, ein standardisiertes Stuhlprotokoll zu führen. Hierdurch erkennt man sehr präzise, welche Probleme die Stuhlentleerung behindern. Hinzu kommt eine Untersuchung des Darms und des Afters, wodurch sehr schnell festgestellt wird, ob bereits krankhafte Veränderungen vorliegen, welche die Stuhlentleerung erschweren.

Welche Veränderungen sind das?
Es kann sich um einen inneren Vorfall des Enddarmes, einen sogenannten Rektumprolaps, handeln. Bei Frauen zusätzlich um eine sackartige Ausstülpung des Enddarmes, eine sogenannte Rektozele, in welcher sich der Stuhl verfängt, anstatt ausgeschieden zu werden. Sehr häufig besteht eine Schliessmuskelschwäche. Hinzu kommen Hautveränderungen um den After verbunden mit Brennen, Juckreiz, Feuchtigkeit und Wundsein. Blutabgang aus dem After ist kein typisches Symptom, das aber zwingend abgeklärt werden muss. Viele Betroffene verspüren auch einen Vorfall von Gewebe aus dem After.

Gibt es Untersuchungen, mit denen man die Veränderungen sichtbar machen kann?
Auf jeden Fall. Die Methode der Wahl ist eine bildhafte Darstellung des Stuhlgangs. Hierzu wird per Magnetresonanztomographie, also ohne Röntgenstrahlung, der Bewegungsablauf bei der Stuhlentleerung und sehr präzise die Beckenbodenschwäche selbst sowie deren Folgen sichtbar gemacht.

Welche Behandlungsmöglichkeiten gibt es?
An erster Stelle die Stuhlregulation mit dem Ziel weich geformter Stühle über eine ballaststoffreiche Ernährung, zum Beispiel mit viel Gemüse. Wenn dies nicht hilft, können Stuhlformer eingesetzt werden, die den Wassergehalt des Stuhls erhöhen, etwa Samenschalen, Baumrindenextrakte und synthetische Substanzen. Ausserdem sollte der Beckenboden durch geeignete Übungen gestärkt werden. Der Anfang kann eine Physiotherapie als Hilfe zur Selbsthilfe sein. Langfristig müssen die Übungen ein Leben lang regelmässig selbstständig durchgeführt werden. Das erfordert viel Disziplin.

Und wenn das nicht hilft?
Dann muss zunächst heraufgefunden werden, warum nicht. Erst wenn es trotz weicher Stühle zu keiner Besserung kommt, kann eine Operation erwogen werden.

Welche Operationen gibt es?
Wir unterscheiden Eingriffe durch den After und solche durch die Bauchhöhle. Das Verfahren mit den langfristig nachhaltigen Ergebnissen ist eine sogenannte Rektopexie. In «Schlüssellochtechnik» wird der Enddarm mithilfe eines am Kreuzbein befestigten Netzes gestreckt. So können sowohl die Ausbuchtung nach vorne, also auch ein Vorfall in den After als Hindernis für die Stuhlentleerung mit nur einem Eingriff behoben werden. Bei einer Überlänge des Dickdarms kann dieser gekürzt werden. Es muss im Aufklärungsgespräch immer darauf hingewiesen werden, dass nach diesen Eingriffen ein Stuhlverlust auftreten kann, der sich in der Regel zurückbildet. Nach der Operation ist eine mehrwöchige Nachsorge notwendig. Bei weniger ausgeprägten Befunden kann eine Raffung des Enddarms durch den After erfolgen – mit jedoch langfristig nicht den gleichen positiven Ergebnissen wie bei der Rektopexie.

Prof. Dr. med.
Mario Colombo-Benkmann
Viszeralchirurg, Koloproktologe
Proktologikum Zürich
Wallisellenstrasse 301 a
T: +41 (0)44 557 27 67
E: proktologikum@hin.ch
Privatklinik Bethanien
www.klinikbethanien.ch

BETHANIEN Privatklinik

PROKTOLOGIKUM ZÜRICH
END- UND DICKDARMPRAXIS

VALERIA HESS
Psychosoziale Beraterin / Beraterin SGfB
(Schweizerische Gesellschaft für Berater)
Luzern +41 76 345 45 78
lebensberatung-balance.ch

lebensberatung VALERIA HESS balance

> Konflikte
> Arbeitsbelastung und Überlastung
> Spezifische Herausforderungen der verschiedenen Lebensabschnitte
> Übergang in einen neuen Lebensabschnitt
> Eheprobleme
> Schwierige Entscheidungen treffen
> in einer Sache nicht weiter wissen
> alte Lasten verarbeiten

Erstgespräch ist GRATIS

VS MRE 096012

HYALURON
Volumenaufbau Falten & Lippen

- neue Technologie ohne Nadel
- eine echte Alternative zur klassischen Unterspritzung
- schmerzfrei, semipermanent
- Biotechnologische Hyaluronsäure, nicht animalisch
- für Mann und Frau

WELLNESS BEAUTY
IN
KLOTEN
Schaffhauserstrasse 76, 8302 Kloten
Terminvereinbarung unter 077 425 15 16
www.wellness-beauty-kloten.ch

VS REI 096461

Cranio-Sacral-Therapie –
der sanfte Weg zur Gesundheit

Coaching –
der bewusste Weg zur Veränderung

– fördert Ihr Wohlbefinden
– reduziert Stressverhalten
– lindert Kopf-, Nacken-, Rückenschmerzen
– hilft bei Burn-out und Depression
– unterstützt Ihre Ziele
– erkennt Ihre Haltungen

Krankenkassen anerkannt

Brigitte Witzig
Hauptstrasse 72, 8872 Weesen
079 402 45 11
info@energie-quellen.ch
www.brigitte-witzig.ch

VS APO 096712

Stiftung für soziale Arbeit
3216 Ried bei Kerzers

Wir bieten an für ältere Menschen:

– Reinigung in Wohnung (Haus)
– Reinigung ums Haus (Rasen, usw.)
– Waschen – Bügeln
– Begleitungen für Einkauf - Arzt

Weitere Unterstützungen auf Anfrage

Bei Bedarf melden Sie sich:
Telefon 032 313 43 43
Telefon 079 470 27 38
E-Mail: stiftung-fsa@outlook.com

VS REI 096484

TOMA HOLZ AG
6018 Buttisholz · www.toma-holz.ch · Telefon 041 929 69 69

TOMA HOLZ AG
Bereit für Neues

VS HKA 096735

Vorbei ist die Warterei auf die Glut. Nach kurzem Einfeuern mit Holz ist der Grillring auf der Feuerkugel heiss. Der Gastgeber ist nicht mehr vom Zeitpunkt der Grillglut abhängig, man ist immer bereit. Die Gäste lieben es, sich zum gemütlichen Grillieren um die Feuerkugel zu versammeln. Das Grillieren wird so zum Happening für alle Beteiligten. Genuss- und Erlebniskultur in Einem! Ob Fleisch, Gemüse, Raclette oder Pfannen, Töpfe, Kaffeekanne oder Fonduecaquelon, alles passt perfekt und der Grillring lässt sich über Stunden durch ständiges Feuer im Innern, nutzen. Der speziell eingebaute untere Ring in der Feuerkugel bietet sich für herrliche Pizzen, Lasagne und Gratins an, für alles was Oberhitze braucht. Über einem Schwenkarm in einer Bratenkorbvorrichtung können Braten und Poulets gedreht, sowie ein Grillrost eingesetzt werden, der erlaubt, direkt über dem Feuer bei 800° zu grillieren und dies ohne Verbrennungsgefahr des Fleisches. So wird das Rindfleisch am saftigsten. Zudem tropft das Fett durch den speziellen argentinischen Churrasco-Grillrost nicht mehr ins Feuer resp. in die Glut, wodurch das Entstehen giftiger Gase verhindert wird.

Grillland.CH

seit 1999

Feuerschale | Gartengrill | Pizzaofen
Spanferkel | Gastrogrill

Staunen Sie über die Vielfalt in unserer Videogalerie!

www.grillland.ch

Hauptstrasse 146, CH-4415 Lausen, Tel. 061 901 56 56, info@grillland.ch

VS VDO 094907

SURAX der günstige Zulieferant von

FENSTER und TÜREN

auf Mass. Auf Wunsch mit fachmännischer Montage. Das Preis-Leistungs-Verhältnis überzeugt Sie schnell.

Angebotsanfrage/n bitte unter:
Telefon 079 396 56 01 oder
max.schori@gmail.com

VS APO 096648

PERMANENT MAKE-UP

„Schön und gepflegt – den ganzen Tag"

– Lidstrich/Augenbrauen
– Lippen/Farbauffrischung
– Korrekturen roter Augenbrauen

Haarhaus WAMBACH
Professionelle Haartechnik
Seit 1960

BVZ Bundesverband der Zweithaar Spezialisten e. V.

Hölzleweg 19
78166 Donaueschingen-Grüningen
www.haarhaus-wambach.de

Perfektes AUSSEHEN

Absolute Natürlichkeit aus nächster Nähe!

– Perücken/Haarteile
– Haarverdichtung/-Verlängerung
– Therapie bei Haarausfall

STOP&GROW

60 Jahre! Jubiläumsaktionen

Sehr große Auswahl vor Ort.
Vertragslieferant der Kassen.
Vereinbaren Sie Ihren persönlichen Beratungstermin unter **0771/150 60 36.**

VS ANE 096277

Hühmann BODENBELÄGE GmbH

Ihr Fachgeschäft für
Parkett, Teppiche und Hartbeläge

Michel Nyffeler
Inhaber
Gerbegasse 2, 3210 Kerzers
Telefon 079 293 53 26
Mail: fluehbo@bluewin.ch

VS GAM 096164

PREVIDEXER
FIERAMOSCA REINIGUNGSFIRMA

Wir sind spezialisiert auf Reinigungen mit Abnahmegarantie (Büro, Umzugsreinigung, Privatreinigung, Baureinigung)

Previdexer Fieramosca, Industriestrasse 109, 8957 Spreitenbach
Telefon: +41 56 555 36 87, Handy: +41 782 52 65 66
E-Mail: info@previdexer-reinigung.ch, www.previdexer-reinigung.ch

VS AGA 096696

SUNNYSERVICES

Drosselweg 1
3098 Köniz
076 501 31 96

VS GAM 096061

+41 76 332 19 84
Werli Entsorgungen
für die Region Basel und Umgebung

TOP PREIS

Wir bieten Ihnen alle Dienstleistungen wie Umzüge, Transport, Entsorgungen und Räumungen auch als Express-Dienstleistungen zu fairen Preisen an!

Wasgenring 58, 4055 Basel
Mobile: +41 76 332 19 84, Tel.: +41 61 382 45 83
http://www.kemboservice.ch/de/express-service-basel/

VS ADA 096699

Marki Reinigungen
kompetent & zuverlässig

Girixweg 9, 5000 Aarau, Telefon 077 530 16 98
info@markireinigung.ch, https://markireinigungen.ch

Fenster- und Unterhaltsreinigungen sowie Wohnungsreinigung mit Abgabegarantie.

VS GAM 096244

Suhre Reinigungen
Reinigung und Hauswartung
Roggenweg 6, 5034 Suhr
Telefon +41 76 22 866 22
E-Mail: info@suhrereinigungen.ch
www.suhre-reinigungen.ch

- Unterhaltsreinigung
- Neu- und Umbaureinigung
- Restaurant-Reinigung,
- Fensterreinigung, Bodenreinigung
- Hauswartungen
- Spezialreinigungen
- Büroreinigung, Privatreinigung
- Fitnessstudio-Reinigung
- Umzugsreinigung mit Abnahmegarantie

VS AGA 096713

Veloz Reinigung
Büro- Wohnungs- und Reinigungsabgabe

Reinigungsarbeiten aller Art, insbesondere für Büro sowie private Haushaltungen.

Veloz Bussi, Florastrasse 8A, 8953 Dietikon ZH
Telefon 076 461 24 12

VS AGA 096658

PARIS REINIGUNG Stancalovic

Öffnungszeiten: 24h-Service

Felsenrainstrasse 8, 8052 Zürich, Telefon: 076 805 51 55
E-Mail: parisreinigung@gmail.com, www.paris-reinigung.ch

VS GAM 096188

Unser Angebot im Überblick:
• Umzüge • Malerarbeiten • Reinigungen
• Büroreinigung • Hauswartung

---

ana Slcs
Landstrasse 144
8957 Spreitenbach
+41 76 804 50 20

info@laundry-cleaningservice.ch
http://anas-lcs.ch

Privathaushalte	Grundreinigung
Unterhaltsreinigung	Fensterreinigung
Praxisreinigung	Umzugsreinigung
Baureinigung	Hauswartung
Textilreinigung	Treppenhäuser

VS AGA 096686

VS AGA 096622

ROYAL CLEAN

Royal Clean in Arbon ist Ihr professioneller und zuverlässiger Partner für jede Reinigung und speziell für Umzugsreinigungen

Stachenweg 3
9320 Arbon

info@royalclean.ch
www.royalclean.ch

VS AGA 096510

Robert Weiss
Bau und Reinigung
www.exactlyandclean.ch
info@exactlyandclean.ch
+41 76 680 67 80
Hauptstrasse 12, 9422 Staad

Exactly & Clean
Bau & Reinigung
Dein Schlüssel zum Erfolg !

Unsere Dienstleistungen
- Planungen Ihrer Projekte - Haustechnik & Haushaltsgeräte
- Sanitärinstallationen - Reinigung & Desinfektionen
- Hauswartungen - Abbrucharbeiten, Malerarbeiten, Teicharbeiten und vieles mehr.

VS GAM 095819

simatrain.ch

Simatrain AG / Hardhofstr. 15 / 8424 Embrach
info@simatrain.ch +41 (0)44 865 00 26 / +41 (0)79 447 74 59

Umbauten / Reparaturen / Anlageplanung.
Ankauf von Modelleisenbahnanlagen + Sammlungen aller Art

Öffnungszeiten: Di. – Fr. 09.00 – 12.00 / 14.00 – 17.00 Uhr
Samstag 09.00 – 16.00 Uhr

Grosse Auswahl in allen Spuren
– Occasionen – Neue Modelle – Startpackungen

Wir freuen uns auf Ihren Besuch

Ein Besuch lohnt sich immer!

VS AAZ 096602

NOVILA Fabrikverkauf

Größtes Wäschegeschäft im Hochschwarzwald

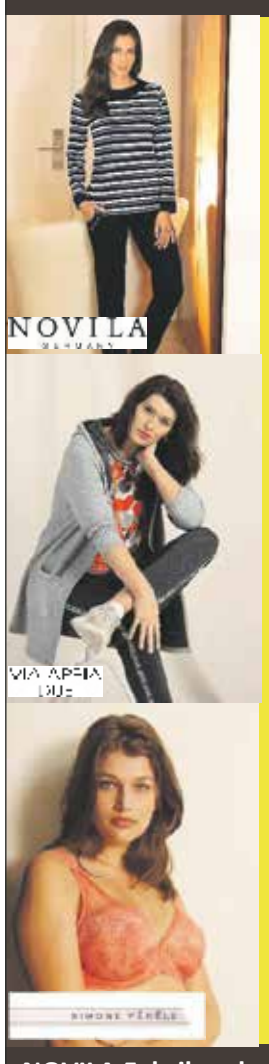

Einen Ausflug in den Schwarzwald……

Tag- & Nachtwäsche sowie Bekleidung für die ganze Familie von preiswert bis exclusiv!

Damenoberbekleidung der Marken Taifun, Via Appia und Via Appia Due Gr. 36 - Gr. 50

Herrenoberbekleidung der Marken Ragman und Fynch-Hatton Gr. S – 4XL u. 5XL

Kinderoberbekleidung & - wäsche von Sanetta, Losan & Tom Tailor bis Gr. 176

sowie tolle Accessoires

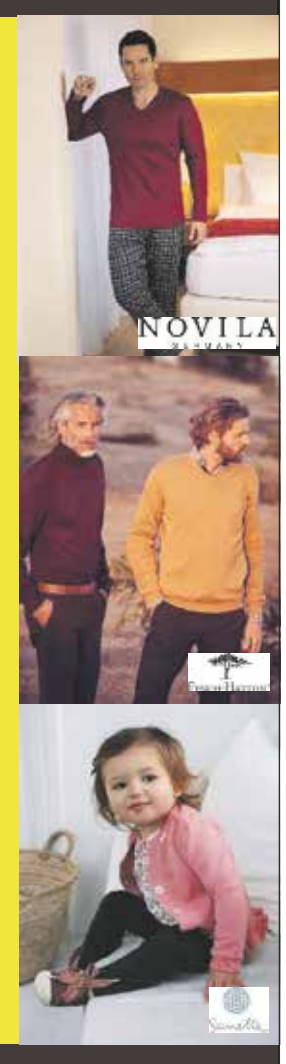

NOVILA Fabrikverkauf
Freiburger Str. 13
D – 79822 Titisee-Neustadt
Kostenlose Parkplätze direkt am Haus

Öffnungszeiten:
Montag bis Freitag 10 – 17 Uhr
Samstag 10 – 14 Uhr
Tel. +49 7651 9200-50
www.novila.de

VS ANE 096545

Zu verkaufen

Holzschnitzel-heizung in Container

Ideal für Kombination mit Heutrocknung 170 kW (70+100) inkl. Lagerraum, Befüllung, Speicher, Filter, Kamine.

Telefon
078 828 46 89

VS APO 096687

CELIK BODENBELÄGE
Qualität muss nicht teuer sein

Celik Bodenbeläge
Alberich Zwyssigstrasse 90
5430 Wettingen, Schweiz
+41 76 571 27 51
bodenbelaegecelik@gmail.com
www.celik-bodenbelaege.ch

> Bodenbeläge
> Reinigungdienst
> Kleintransporte – Transporte aller Art

Jetzt kostenlose und unverbindliche Offerte anfragen!

VS AGA 096672

Holz-briketts

Ø 6 cm, aus Buchenholz, günstig, Selbstabholung.

St. Urbanstrasse 34
4914 Roggwil
Telefon
077 501 51 22

VS APO 096681

DRAGON Gipsereeschäft Pauli
Aarwangenstrasse 80, 4900 Langenthal, Tel. 078 757 04 19
info@dragon-gipsergeschaeft-pauli.ch
www.dragon-gipsergeschaeft-pauli.ch

VS GAM 095260

Schreinerei Düscher AG

schreinerei-duescher.ch

ihr Profi, ihr Schreiner, ihre Sauna.

Moosgasse 16 • 3232 Ins • 032 313 12 56 • info@schreinerei-duescher.ch

VS APO 096593

GARTEN

Zu verkaufen

Buchs-pflanzen

verschiedene Grössen, rund und Pyramiden bis 1 m gross.

Preis zwischen Fr. 20.– und Fr. 100.–

Telefon
062 797 50 86

VS APO 096662

VS AGA 096527

Flühmann + Logistik, weitergedacht und gebracht!

Flühmann Transporte GmbH
Talacker 41, 8001 Zürich (Switzerland)
Tel. +41 61 383 82 82, Mobil +41 79 866 44 75

VS AGA 096507

Kirschensteine,
Traubenkerne,
Dinkel- und Hirsespreu,
Arvenspäne ...

Kissen + Losematerial

Onlineshop

meyer Meyer Naturprodukte

T 056 444 91 08, www.kirschensteine.ch

Kirschensteine dienten schon früher als Wärmespeicher, um in der kalten Jahreszeit die Schlafstätten zu erwärmen. Die Kirschkerne verbreiten eine wohltuende Wärme, die bei vielen Krankheitserscheinungen und Beschwerden eine Entspannung und somit eine Linderung der Schmerzen bewirken können. Gleichzeitig entsteht ein angenehmer Massageeffekt. Einsetzbar ist das Kirschkernkissen auch bei kalten Füssen oder Händen oder einfach nur zum Wohlfühlen! Die Wärme bleibt für längere Zeit erhalten und wirkt somit auch in der Tiefe. Das wieder entdeckte Kirschensteinkissen wurde bedürfnisgerecht zur Wärmebehandlung und/oder Kältebehandlung weiterentwickelt. Wärmeanwendung: für 2 – 3 Minuten in die Mikrowelle, oder für 10 - 15 Minuten in den 100 Grad heissen Backofen.

VS GAM 096182

SABAG
Innenausbau

Inspiration für Ihre neue Küche
erhalten Sie in unseren 21 Ausstellungen
in der ganzen Schweiz.
sabag.ch

VS ANE 096161

Schneideratelier Ermiro

Änderungen
Reparaturen
Neuanfertigungen
Massarbeit
Nähberatungen

Nähkurse für:
- Frauen
- Männer
- Kinder

Öffnungszeiten:
Dienstag 09.00-11.00 + 14.00_18.00 Uhr
Mittwoch 08.00-11.00 Uhr
Freitag 09.00-11.00 + 14.00-18.00 Uhr
oder nach tel. Vereinbarung

Couture Ermiro · Erika Mittner · Landstr. 81a · 5430 Wettingen · Tel. 056 426 53 50

VS GAM 095306

Wisdom Transport - Sylejmani
Stationsstrasse 46, 8424 Embrach
Telefon: +41 76 518 55 72
E-Mail: info@wisdomtransport.ch
www.wisdomtransport.ch

Wir bieten:
Umzug, Reinigung, Entsorgung, Transport und vieles mehr. Auf Anfrage ist fast alles möglich, zögern Sie nicht, uns Ihren persönlichen Spezialwunsch mitzuteilen.

VS AGA 096704

Anas Abdo

Silikonfugen
Reparaturarbeiten
Baufugenabdichtungen

Tel: 076 472 62 88
anas.abdo@gmx.ch
Wasgenring 163
4055 Basel

SCHALLA

VS AGA 096641

FAHRZEUGE

Neueröffnung ab September in Luzern

- Pneuhaus
- Fahrzeugpflege
- Onlinebuchung
- Mit oder ohne Termin

PneuMarks
Pneuhaus + Wagenpflege

Bundesstrasse 5
6003 Luzern
Tel: 041 559 25 25
info@pneumarks.ch
www.pneumarks.ch

VS APO 096515

FORD SERVICE

IM WINTER SICHER ANKOMMEN!

FORD SERVICE
WINTER-CHECK

Wir prüfen alle wichtigen Fahrzeugbestandteile auf Zustand und Funktion.

Fr. 59.-*

*Inkl. MwSt., zzgl. Materialkosten

Jura-Garage Peter AG
Jurastrasse 15, 3294 Büren a.d. Aare
032 351 11 28, www.jura-garagepeter.ch

VS APO 096710

Sammler sucht Oldtimer Fahrzeuge

bevorzugt Mercedes Oldtimer
wie zb. SLC/SL-W107, W129,
S-Klasse, W123,
500e W124 Modelle,
BMW E30 gerne alles anbieten.

Telefon 07947-93862

VS REI 096377

Wohnmobil
Corona-freies Reisen

Zu verkaufen Wohnmobil
Phönix 7800 L
auf Iveco Daily.
75'000 km.
Div. Zubehör auf Anfrage.
VP Fr. 110'000.–.
Telefon 079 353 60 19

VS APO 096643

Cadillac XL R Roadster 4.6

Cadillac Sport Cabriolet

zu verkaufen.
Sehr gut erhalten,
servicegepflegt,
wenig gefahren, 53'000 km,
MFK: 2018,
Farbe: grau met.,
Fr. 21'000.– Verhandlungspreis.

Monika Baumgartner
Telefon 079 577 53 28

VS APO 096700

le GARAGE

Garage Thomi AG
Ihr Mazda-Spezialist
Jetzt an Winterbereifung denken!
Top Angebote für jedes Budget
Leimenstrasse 7, 2540 Grenchen, Tel. 032 652 60 30
garagethomi@bluewin.ch, www.garagethomi.ch
11 Punkte Wintercheck für Fr. 59.– inkl. MwSt.

VS APO 096693

Oldtimer/Youngtimer
GESUCHT
Suche Oldtimer

Unimog Puch Mercedes G.
Bitte alles anbieten.
Seriöse Abwicklung.

Manuel Matzner
Telefon 0049 172 177 7257
manuelmatzner@me.com

VS APO 096706

Kommunaltraktoren
zu verkaufen

Kubota STA 30
mit Schneepflug,
Jahrgang 2001

Iseki 3265
mit oder ohne Schneepflug,
2010

Tym 273
mit Schneepflug,
2012.

Telefon 079 394 04 37

VS APO 096670

Heukran Kiebler 60

mit Seilspiel, Jahrgang 04,
Reichweite 8.6 m,
Kranbahn 31 m.

VP: Fr. 19'999.–.

Telefon
079 524 77 75

VS APO 096683

Goldschmiede – Workshop
Machen Sie sich oder einem lieben Menschen eine Freude und verbringen Sie ein paar kreative Stunden in der Goldschmiede Nikola Rusterholz.
Unter meiner fachkundigen Anleitung entsteht in Ihren Händen ein einzigartiges Schmuckstück.
Vom Entwurf bis zum Finish können Sie Ihr eigenes Schmuckstück gestalten und schmieden.
Wer weiss? – Vielleicht entsteht dabei sogar ein originelles Weihnachtsgeschenk mit besonderem emotionalen Wert für Ihren Lieblingsmenschen?!
Buchen Sie einen Kurs bei Goldschmiede Nikola Rusterholz und tauchen Sie ein in die Welt des Schmuckes und der Edelsteine.
Ich freue mich, mit Ihnen ein Schmuckstück zu kreieren.
Kursgebühr 250.- exkl. Material
Infos und Anmeldung unter:
Goldschmiede und Schmuckdesign
Nikola Rusterholz
handgefertigter Unikatschmuck, Kundenanfertigungen, Eheringe, Reparaturen, Altgoldankauf, Kurse
Hauptgasse 29, 3294 Büren, 079 311 66 97
Do. 9.00 - 14.30 Uhr
Fr. 13.00 - 19.00 Uhr
Sa. 09.00 - 16.00 Uhr
Weitere Termine nach Vereinbarung
www.goldschmiede-nikola.com
goldschmiede_nikola Goldschmiede
Nikola Rusterholz
VS APO 096425

Weinschenke Restaurant
Dürntnerstrasse 43
8626 Ottikon-Herschmettlen
Ab Oktober haben wir für Sie 7 Tage geöffnet
Mo-Fr 10.30-14.00/17.00-22.30,
Sa 10.30-22.30, So 10.30-20.30
Ab Oktober immer Mo und Di Aktion
Cordon bleu klassisch
mit Pommes frites 20.00 CHF
Wilde Zeiten in der Weinschenke
Wild vorzugsweise aus der Region
«von Reh über Hirsch bis Wildschwein… je nach Angebot»
Samstag, 7., und Samstag, 14. November 2020
Rehrücken inkl. Kürbiscremesuppe
serviert in zwei Gängen ab 18 Uhr, Fr. 49.50 pro Person
Nur mit Reservation!
Reservationen unter 043 928 01 35 oder
info@weinschenke-oberland.ch
www.weinschenke-oberland.ch
VS LMI 096554

minipic – ein «Kulturgut» das nicht nur schmeckt, sondern auch nachhaltig und ressourcenschonend produziert wird

Wer kennt sie nicht. Schon unsere Eltern hatten sie auf ihren Schulreisen dabei. Doch das minipic auch nachhaltig und ressourcenschonend produziert wird, ja gar eine Vorreiterrolle in der schweizerischen Fleischbranche einnimmt, ist eher weniger bekannt.

Der natürliche, handliche Snack aus der Schweiz wird seit fast 50 Jahren in Graubünden aus Schweizer Rind- und Schweinefleisch, Speck und Gewürzen hergestellt. Bei der Produktion wird auf Nachhaltigkeit und Schonung der Ressourcen grossen Wert gelegt. So wird minipic im einzigen Gebäude der schweizerischen Fleischbranche hergestellt, welches im **Minergie-Standard** gebaut wurde.
Ein ausgeklügeltes Wärme, Kälte- und Klimakonzept auf dem neuesten Stand der Technik; die Gewinnung von Kälte aus dem Grundwasser und Wärme aus Abwärme der Maschinen, einem Freecooling-System und die Verwendung klimaneutraler Kältemittel tragen dazu bei, dass am Standort Landquart **keine fossilen Brennstoffe** verwendet werden. Seit rund 10 Jahren werden so jährlich über 500 Tonnen Co2-Emissionen verhindert.

Ausgeklügeltes Versorgungskonzept

Die Umgebungsgestaltung wurde schon beim Bau des Gebäudes so geplant, dass eine **«Biotoplandschaft minipic»** angelegt werden konnte, die sich heute durch eine hohe Artenvielfalt bezüglich Fauna und Flora auszeichnet.
Das Gelände in Churwalden wurde übrigens so aufgewertet, dass es von der Stiftung «Natur & Wirtschaft» ausgezeichnet worden ist.

Bunte Vielfalt auf engstem Raum

Weil die Herstellung auch Sicherheit bezüglich Listeriose und Toxoplasmose bietet, ist minipic für **Schwangere geeignet**. Und, minipic ist sowohl gluten- und laktosefrei, denn minipic enthält keine Milchbestandteile und Getreide oder andere Inhaltstoffe. Es kann deshalb von Personen, welche an **Zöliakie** oder an **Laktoseunverträglichkeit** leiden bedenkenlos gegessen werden.
Auch die Verpackung ist auf ein Minimum beschränkt und trotzdem funktional, so dass der Snack bei jedem Wetter geschützt bleibt und bei jeder Gelegenheit hygienisch sauber genossen werden kann.

Fieberklee im minipic Biotop

minipic
the swiss snack

Für Junge und Junggebliebene und für Mütter, die es für ihre Kinder kaufen … aber manchmal die Väter es wegessen.

Ideal für unterwegs oder als Notvorrat, für den kleinen Hunger zwischendurch oder als Beilage für vielfältige Rezepte. *(ssc)*

www.minipic.ch/de/rezepte

solero automobile

HYUNDAI

Allmendstr. 18
8320 Fehraltorf
Telefon 044 954 16 55

Vorankündigung Herbstausstellung

24.10.2020: 9 bis 17 Uhr
25.10.2020: 10 bis 16 Uhr

30 Jahre Hyundai Solero Automobile GmbH

info@solero-automobile.ch
www.solero-automobile.ch

offizielle Hyundai-Vertretung
NEW THINKING. NEW POSSIBILITIES.

VS BBL 096412

20. Baselbieter Reptilienbörse

Terrarienbörse in Lausen, bis 2000 m² Sonntag, 25. Oktober

MZH-Stutz, , Stutzstrasse 11, 4415 Lausen b. Liestal

Kauf & Verkauf von: Reptilien, Schlangen, Schildkröten, Amphibien, Insekten, Skorpione, Vogelspinnen & Zubehör

Vorträge: Pflege & Zucht einiger ausgewählter Froschlurche von Andreas Kirschner **und** Selten gepflegte Riesenschlangen in Terrarienhaltung von Andreas Kirschner.

Einlass zur Börse: 10 Uhr.
1. Vortrag: Beginn 11.30 Uhr.
2. Vortrag: Beginn 14 Uhr. Vortragsdauer je ca. 30-45 Min.
Die Vorträge sind im Eintritt zur Börse inbegriffen.

Es besteht eine Maskenpflicht ab 12 Jahren.
Für Auskünfte & Reservationen Borer Markus Tel. 061 763 09 45
WEB: www.Reptilienbörse.ch, E-Mail: Info@Reptilienbörse.ch

VS APO 096721

GLARIS SCHNEUGGET

Glarner Spezialitäten-Markt mitten in der Stadt mit Käse direkt von der Alp

Freitag, 23. Oktober 2020, 14 bis 21 Uhr
Samstag, 24. Oktober 2020, 9 bis 17 Uhr

- Glarner Spezialitäten-Markt mit Feinem aus der Region
- Glarner Alpkäse AOP von über 15 Glarner Alpen
- Wettbewerb, Shopping und urchige Klänge in der Stadt

www.glarnerland.ch/glarisschneugget

GRB Glarner Regionalbank · tb.glarus Energie · Wasser · Kommunikation · glarnerSach sichern & versichern · Glarner Alpkäse AOP Glarnerland · GLARUS Die kleinste Hauptstadt

VS APO 096736

Weil Sie wissen, was wir tun.

rega

Jetzt Gönner werden: www.rega.ch

Mit Sicherheit Abenteuer erleben

Grosse Hausmesse bei Tartaruga anstelle Teilnahme am Suisse Caravan Salon

Freitag, 30. Okt. – Montag, 2. Nov. 2020
Freitag – Sonntag, 9 - 17 h, Mo. 9 - 16 h

Wohnmobiles Reisen in seiner ganzen Vielfalt vom VW-Bus über Mercedes-Benz Kastenwagen bis zum Expeditionsfahrzeug auf LKW-Basis.

bimobil · FISCHER Wohnmobile-Reutlingen · Dethleffs Ein Freund der Familie

TARTARUGA REISEMOBILE

www.tartaruga.ch oder Tel 052 317 40 40

VS AMO 096513

MODE AUS DEM HAUSE

STREETPOINT

SINCE 2013

7TH JAHRGANG

FREITAG 9. OKTOBER 2020

Warm und modisch durch den Herbst...

ALLES WAS
DU FÜR DEINEN
GOLDENEN HERBST
BRAUCHST

Herbst - Apéro 31. Oktober - schau vorbei und profitiere...

10 % Rabatt

Zählt nicht auf bereits reduzierter Ware
und ist nicht kumulierbar
(Gültig am 31.Oktober)

Fashion & Things

Bei uns findest du mehr als
nur Mode. Na... neugierig?
Dann schau doch mal
auf unserer Homepage vorbei ;)

Abendshopping:

Bei uns kannst du auch
ausserhalb der
Ladenöffnungszeiten shoppen.
Infos dazu findest du auf
unserer Homepage

Öffnungszeiten:

Mo:	13:30 - 18:30
Di - Do:	9:00 - 18:30
Fr:	9:00 - 19:00
Sa.	9:00 - 17:00

STREETPOINT 5Fr. SINCE 2013

Ausschneiden und einlösen

streetpoint Hirschenplatz 8 3250 Lyss www.streetpoint.ch 032 505 26 50

VS AMO 096685

minipic namen edition
ab herbst wieder im handel!

minipic
the swiss snack

/ minipic.original

www.minipic.ch

VS JTH 096621

Nr. 25 / 26.10.2020

WOCHEN.info

ZENTRALSCHWEIZ

Icomedia AG, Talstrasse 31, 8808 Pfäffikon SZ, Anzeigeannahme & Tarifangaben: Telefon 058 404 05 40

Kaufe Pelze, Trachten und Abendgarderoben, Taschen, Gold- und Diamant-Schmuck zu Höchstpreisen. Bruch- und Zahngold, Luxus- und Taschenuhren, Münzen, Tafelsilber, Zinn, Briefmarken, Stand- und Wanduhren, Antiquitäten, Möbel, Gemälde, Gobelins, Teppiche, Bücher, Porzellan, Kristall, Puppen, Schreib- und Nähmaschinen, Instrumente, Plattenspieler, LPs, Kameras, Objektive u.v.m., auch Sonntags

Herr Freiwald, Tel. 076 612 99 79

110393

Gelenkbeschwerden

expert center
Gesundheit & Wohlbefinden GmbH

15% Rabatt im Online-Shop mit Gutschein-Code: BL2020

Direkt einkaufen im Online-Shop
www.expertcentergmbh.ch

CHONDROHYRON®

Einzigartige Zusammensetzung
Hyaluronsäure, Chondroitinsulfat, Glucosamin ergänzt mit Vitaminen und Mineralstoffen wie

natürlichem Vitamin D3 • Vitamin C • Vitamin E • Zink Silizium • Mangan • Kupfer • pflanzliche Antioxidantien

Swissmade Hergestellt unter GMP Standard

regiovit
Vitamin D3/K2+E Tropfen

Nahrungsergänzungsmittel
aus pflanzlichen Ölen mit Vitaminen D3/K2+E unterstützen ein normales Immunsystem und tragen zum Erhalt normaler Knochen bei

VEGAN

Ich bestelle den Schweizer Bauernkalender 2021

Anzahl Ex. ____
Schweizer Bauernkalender Girls 2021

Anzahl Ex. ____
Schweizer Bauernkalender Boys 2021

Format: 56 x 40 cm, Preis Fr. 42.–
plus Porto und Verpackung Fr. 9.50

Vorname, Name

Strasse | PLZ, Ort

Telefon | E-Mail

Ort | Datum

Unterschrift

Bitte schicken Sie den ausgefüllten Coupon an:
Bauernkalender, galledia verlag ag
Postfach, 9230 Flawil
Code 2610

Oder bestellen Sie den Kalender online unter:

www.bauernkalender.ch

110390

110376

WoodenFloor
Bodenbeläge GmbH

Rothlistrasse 1 **6247 Eschenbach** **CHE-264.724.018**

Ich habe für Sie das Richtige

- Individuelle, fachkundige Beratung für alle «Bodenbeläge»
- Fach- und termingerechte Verlegung
- Unterhalt bestehender Bodenbeläge, schleifen und versiegeln von Böden aller Art
- Renovation von Altparkett, Umbau von bestehendenTreppenanlagen
- Sockel und Kittarbeiten
- Blitzeinsätze bei Wasserschäden und Wohnungswechsel
- Qualitätsgarantie nach SIA 2 resp. 5 Jahren

079 792 12 16 **info@woodenfloor.ch** **www.woodenfloor.ch**

Antiquitäten - Pelze - Schmuck

Machen Sie Ihre Wertgegenstände zu Bargeld.
Wir kaufen Pelzbekleidung zu Höchstpreisen CHF 5000.–

Ankauf von Antiquitäten, Porzellan, Gemälde, Zinn, Nähmaschinen, Krügen, Taschen, Bernstein, Spielwaren, Silber und Mobiliar, sowie Luxusuhren, Schmuck, Münzen und komplette Nachlässe.

Seriöse Abwicklung wird garantiert.
Haus der Kunst
Bereits in 3 Generationen
☎ 076 641 72 25

Wir freuen uns auf Ihren Anruf

035661

«mitenand starch!»
Gemeinsam gegen Kinderkrebs.

Ihre Hilfe sorgt für Lichtblicke. Danke!

kinderkrebshilfe schweiz

IBAN: CH70 0900 0000 5000 1225 5
Konto-Nr.: 50-1225-5
Vermerk: mitenand

Florastrasse 14 | 4600 Olten
062 297 00 11 | info@kinderkrebshilfe.ch
www.kinderkrebshilfe.ch
VS DBE 096650

Hilfe im Alter
Fisa Verwaltungen AG

Hilfe an ältere Leute bei Zahlungen, Administration, Problemen mit Mietern oder Liegenschaften, Steuererklärung etc.

Erna Aeberhard, Notar,
Holligenstrasse 5, 3008 Bern
031 312 04 71
VS LMI 096664

Suche
Bordeaux-Weine, Spinnräder & Wanduhren.

Telefon
076 50 550 88
VS LMI 096596

Uhrensammler sucht
Rolex, Audemars Piguet, oder Patek Philippe: bevorzugt Daytona, Day-Date, Royal Oak oder Nautilus
Telefon 07947-93862
VS REI 096378

Heidi Vogel - Mein langer Weg

Ein Unfall zerstört ihre Kindheit. Sie kann aber nach Hause zurückkehren. Als sie in ein Ausbildungsheim muss, bricht die Welt zusammen. Nach Anlaufschwierigkeiten fühlt sie sich wohl und arbeitet auch nach der Lehre dort. Hauptsächlich wegen dem Krebstod ihrer Mutter kehrt sie ins Heimatdorf zurück. Als die Nachfolger die Arbeit nicht schaffen, steigt ihr Selbstwertgefühl, da sie aushelfen darf.

Besuchen Sie meine Homepage
www.meinlangerweg.ch

Kaufen Sie mein Buch und erfahren Sie (fast) alles über mich.
VS BPA 095902

Wir kaufen auch Ihre «alten» Modelleisenbahnen!

In seiner noch relativ jungen Geschichte hat sich ZUBA-TECH in der schweizerischen Modelleisenbahn-Szene bereits einen weitherum bekannten Namen gemacht. Das von Beginn weg grosszügig gestaltete Geschäft in unmittelbarer Nähe des Hauptbahnhofs St. Gallen zieht Modelleisenbahn- und Modellbaufreunde aus der ganzen Schweiz und dem Ausland an.

ZUBA-TECH ist Spezialist für alle in der Schweiz gängigen Modelleisenbahnspuren von Z über N, H0/H0e/H0m, 0 und G. Wichtig ist bei ZUBA-TECH eine fachmännische Beratung bei Rollmaterial, Zubehör und Betrieb, sowohl im traditionellen Analog-, als auch im modernen, zukunftsträchtigen Digital-Sektor. Grosser Wert wird, ebenfalls in allen Spuren, auf ein gepflegtes Zubehör-Sortiment gelegt. Dazu kommt ein zuverlässiger Reparaturservice für Modelleisenbahnen. ZUBA-TECH hat darüber hinaus für seinen umfangreichen Modelleisenbahn Occasions-Handel grosse Bekanntheit erlangt. Das Sortiment im Secondhand-Bereich ist allzeit sehr umfangreich.

ZUBA-TECH ist mit Modelleisenbahn -Neuwaren und -Occasionen auch im Internet stark präsent. ZUBA-TECH bietet den Kunden günstige Nettopreise auf Modelleisenbahnen.

ZUBA-TECH

Zuba-Tech St. Gallen
T: +41 71 230 37 37
M: +41 79 632 16 28
info@zuba-tech.ch / www.zuba-tech.ch

Gesucht!
Alte Reklame-Schilder, z. B. Maggi, Bier, Tabak, Benzin, Oel, Auto, Kolonialwaren, Schokolade usw., in jedem Format und Zustand.
Telefon 079 203 81 22

TIERLI-EGGE

NaturNah GmbH
Tiernahrung und Zubehör

TrikeBike GmbH
liegend geniessen

www. naturnah-gmbh.ch
www.trikebike.ch
Sunnehofstr. 7, 8493 Saland
Tel. 052 386 31 76
VS DBE 096589

Für kranke Menschen gehen wir bis ans Ende der Welt.
© Yann Arthus-Bertrand SPINAS CIVIL VOICES
Dank Menschen wie Ihnen ermöglicht FAIRMED den Ärmsten eine medizinische Grundversorgung. Danke für Ihre Spende. fairmed.ch
FAIR MED
Gesundheit für die Ärmsten
VS DBE 096550

Oliver Gemperle GmbH
Alle 30 Minuten explodiert weltweit eine Mine. Wir räumen Minenfelder und schulen die Bevölkerung im Umgang mit der Minengefahr.
Spendenkonto: 87-415116-3
www.wom.ch
WELT OHNE MINEN
WORLD WITHOUT MINES
MONDE SANS MINES
VS DBE 096592

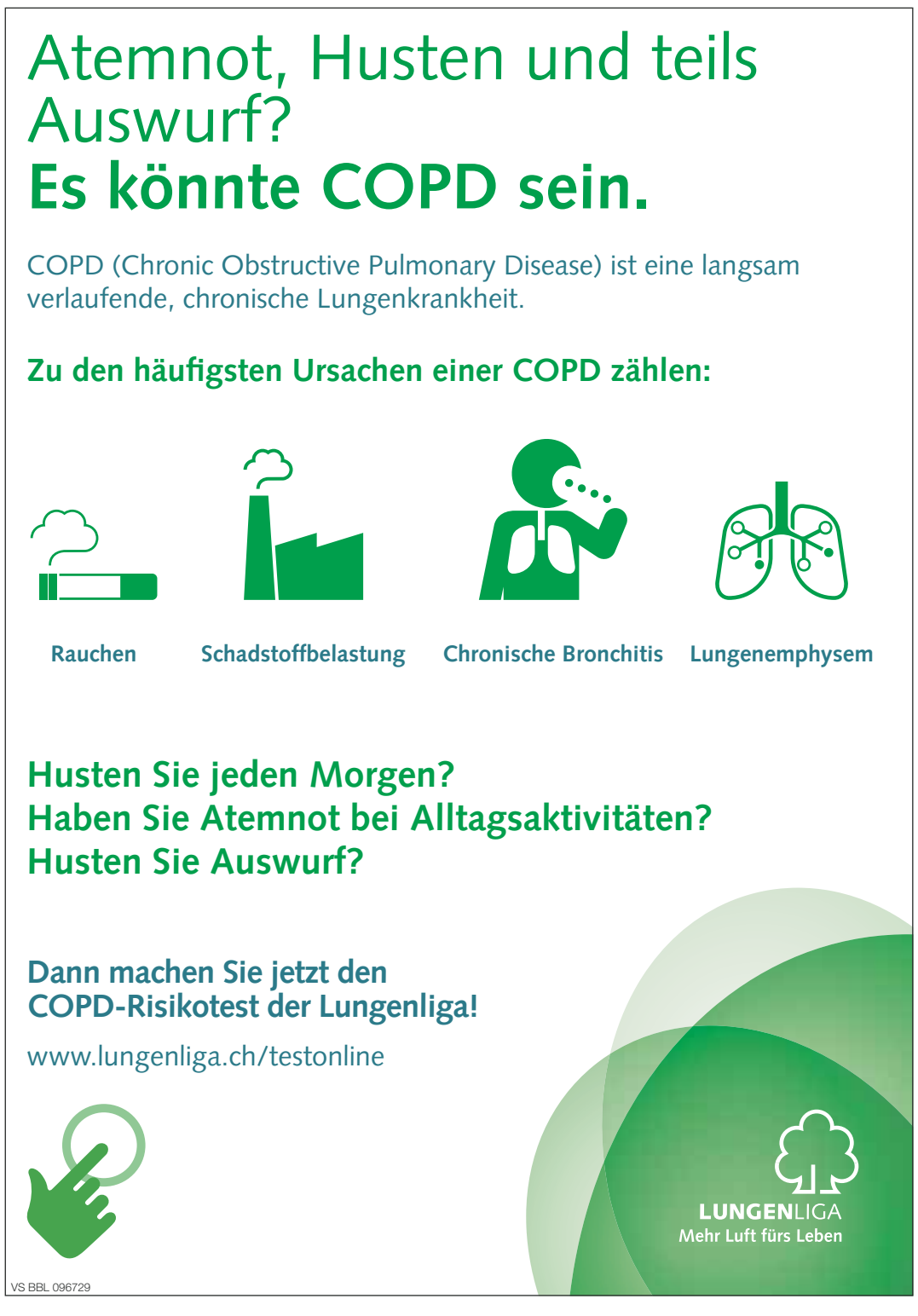
Atemnot, Husten und teils Auswurf?
Es könnte COPD sein.
COPD (Chronic Obstructive Pulmonary Disease) ist eine langsam verlaufende, chronische Lungenkrankheit.
Zu den häufigsten Ursachen einer COPD zählen:
Rauchen
Schadstoffbelastung
Chronische Bronchitis
Lungenemphysem
Husten Sie jeden Morgen?
Haben Sie Atemnot bei Alltagsaktivitäten?
Husten Sie Auswurf?
Dann machen Sie jetzt den COPD-Risikotest der Lungenliga!
www.lungenliga.ch/testonline
LUNGENLIGA
Mehr Luft fürs Leben
VS BBL 096729

KANTON AARGAU
BÜRO/GEWERBE/GARAGEN

Doppelgarage
Zentrum Mutschellen
Per sofort oder nach Vereinbarung.
Telefon 076 472 35 70
VS LMI 096688

KANTON BL/BS
BÜRO/GEWERBE/GARAGEN

Zu vermieten per sofort in
Arlesheim Zentral,
2 Garagenboxen
mit Werkstatträumen und Schaufenster
Abstellraum
im EG plus Lager und Keller.
Gesamtfläche rund 200 m² zu vermieten. Räumlichkeiten und Garagenboxen auch einzeln vermietbar. Preise auf Anfrage
Telefon 079 360 08 53
VS LMI 096653

Zu vermieten ab 01.01.2021
Coiffeursalon und Nagelstudio
an sehr guter Lage in **Muttenz**, an der Hauptstrasse.
Inventar kann dazu gekauft werden. Der Salon und das Studio sind gemäss BAG Richtlinien eingerichtet.
1545.00 CHF plus Nebenkosten 180.00 CHF, Total Mietzins 1725.00 CHF.
Inventar verhandelbar
Telefon 079 360 08 53
VS LMI 096618

KANTON BERN

Wattenwil
3½-Zimmer-Parterre-Wohnung
mit eigenem Sitzplatz, nach Vereinbarung zu vermieten. **Neu saniert 2018. MZ inkl. NK Fr. 1400.–.**
AAP und Kellerabteil. Keine Haustiere.
Telefon 079 273 08 98
VS BBL 096707

KANTON TESSIN

TESSIN – COLLINA D'ORO
VILLETTA ZU VERMIETEN

in Montagnola. 5 Lokale, 3 Bad/WC, Wohnküche, Gasheizung, Wohnfl. 140 m², Garten 600 m², Panoramasicht Luganersee und Berge, sonnige, ruhige Lage im Grünen. Nähe Post, Schulen und Stadt Lugano. 1 Aussenabstellplatz und Option Garage CHF 100.–, Miete: CHF 2950.– + NK extra.

Auskunft: Tel. 079 779 60 31, E-Mail: walterwiniger@bluewin.ch

VS APO 096617

KANTON GRAUBÜNDEN

Bündner Immobilien
7418 Tomils, Tel. 081 655 18 18
30 Jahre erfolgreich
Ankauf – Verkauf – Vermittlung
Nur 1% Maklerprovision
www.buendner-immobilien.ch
VS BBL 096529

KANTON ST. GALLEN

Im Zentrum vom nebelfreien **Bad Ragaz (SG)** ab 1. Dezember 2020 zu vermieten:
eine sonnige 4-Zimmer-Wohnung im zweiten Stock, 92 m²
renoviert, mit Bergsicht, Garten-Mitbenützung, zu Fuss alle Geschäfte und Termalbad in wenigen Minuten erreichbar, schönes Wander- und Ski-Gebiet, grosser Golfplatz in der Nähe.
Mietpreis: CHF 1690.– (inkl. akonto Zahlung).
Der Parkplatz mietbar in der Tiefgarage, Einfahrt in der Nähe, Preis CHF 135.–.
Telefon 044 363 85 34
VS APO 096744

ZU MIETEN GESUCHT

Zu mieten gesucht
ab sofort
Bauernhaus oder EFH mit Garten, Zentralschweiz
Telefon 079 872 16 73
VS APO 096739

IMMOBILIEN VERKAUF

AUSLAND

VERKAUFE – D-BODENSEE – TOPLAGE
Landwirtschaftliches Anwesen (65 ha Land und Forst).
Hofgut mit Wohngebäuden, Wirtschaftsgebäuden und Nebenanlagen.
Kontakt: Herr Kern, +49/1701852930 oder arch.kern@online.de
VS JTH 096632

GUTSCHEIN
Kostenlose Immobilienbewertung im Wert von CHF 1'500.-

BAULAND GESUCHT
Auf der Suche nach Bauland und Liegenschaften mit viel Umschwung

STEFANO GAMBINO
IMMOBILIENVERMITTLER
TEL: 076 250 66 99
PREMIUM HOMES
VS LMI 096705

TERTIANUM

Hier will ich arbeiten

Tertianum trägt als Marktführer im Bereich Leben, Wohnen und Pflege im Alter entscheidend zur Verbesserung der Lebensqualität älterer Menschen bei. Tertianum ist mit Residenzen und Wohn- und Pflegezentren an knapp 80 Standorten in der ganzen Schweiz vertreten.

Das gepflegte Wohn- und Pflegezentrum Tertianum Schloss Berg in Berg mit 48 Pflegebetten bietet Menschen im 4. Lebensabschnitt ein liebevolles und seniorengerechtes Zuhause. Das historische Gebäude ist eingebettet in einen grosszügigen Schlosspark mit Weiher und umgeben von Spazierwegen.

Wir suchen per sofort oder nach Vereinbarung eine/n

Stellvertretende/r Leiter/in Pflege und Betreuung (80 % - 100 %)

Ihre Aufgaben
- Übernahme der Stellvertretung der Leiterin Pflege und Betreuung
- Pflege und Betreuung der Gäste in alltäglichen und anspruchsvollen Situationen
- Elektronische Pflegedokumentation mittels «careCoach»
- Behandlungspflegerische und medizinaltechnische Verrichtungen
- Steuerung und Mitarbeit bei der Umsetzung des Pflegeprozesses
- Übernahme von Aufgaben als Bezugsperson
- Planung und Begleitung von Arztvisiten
- Leitung von Fallbesprechungen
- Führen des anwesenden Tagesteams

Ihr Profil
- Eine herzliche und professionelle Grundeinstellung
- Abgeschlossene Ausbildung zur/zum Dipl. Pflegefachfrau/Pflegefachmann HF/FH/DNII oder eine gleichwertige, durch das SRK anerkannte Ausbildung
- Erfahrung in der Langzeitpflege (von Vorteil)
- RAI-Kenntnisse erwünscht
- Sichere Kommunikation in Deutsch (mündlich und schriftlich)

Unser Team freut sich auf tatkräftige und charismatische Mitgestalter/innen. Erkennen Sie sich? So freuen wir uns, Sie persönlich kennenzulernen!

Für Fragen steht Ihnen Nicole Keçeci, Leiterin Pflege und Betreuung, unter der Telefonnummer 071 637 71 30 gerne zur Verfügung.

Schweiz 8042 Zürich Seminarstrasse 28

https://www.tertianum.ch/jobs

VS BBE 096678

PASTORALRAUM
Mittleres Entlebuch
Schüpfheim | Flühli | Sörenberg

Aufgrund der Pensionierung des langjährigen Stelleninhabers sucht die kath. Kirchgemeinde Schüpfheim auf den 1. August 2021 eine/einen

Sakristan/-in (100%)

für die Pfarrkirche Schüpfheim. Zum Pensum gehört auch das Hauswartsamt für die kirchlichen Liegenschaften, insbesondere das Pfarreiheim.

Zu Ihren Aufgaben gehören
– Vorbereiten der Kirche für Gottesdienste
– Begleitung der Gottesdienste
– Bedienung der technischen Anlagen
– Reinigung und Pflege des Kirchenraums sowie der Paramente
– Umgebungsarbeiten
– Mitarbeit in der Ministrantenpastoral
– Reinigung des Pfarreiheims
– Kontakt mit Benützern/Benützerinnen des Pfarreiheims und der Kirche

Für diese vielseitige Tätigkeit erwarten wir
– Verbundenheit mit der römisch-katholischen Kirche
– Diskretion
– Teamfähigkeit
– Handwerkliches und technisches Geschick
– Flexibilität und Bereitschaft für unregelmässige Arbeitszeiten
– Bereitschaft zur fachlichen Weiterbildung
– Bezug der Dienstwohnung im Sigristenhaus

Dafür bieten wir Ihnen
– eine vielseitige Arbeitsstelle mit Kontakt zu unterschiedlichen Menschen
– eine neu renovierte Wohnung im Sigristenhaus
– Stellvertretung durch eine Aushilfssakristanin
– Unterstützung durch ein kleines Team
– Anstellung und Besoldung nach den Richtlinien der kath. Landeskirche des Kantons Luzern

Wenn wir Ihr Interesse geweckt haben, freuen wir uns, Sie kennenzulernen. Auskunft erteilt Ihnen Gemeindeleiter Urs Corradini (041 484 12 33) oder Kirchmeier Patrik Emmenegger (079 249 82 55). Ihre Bewerbung richten Sie bitte bis 31. Oktober 2020 an Kirchmeier Patrik Emmenegger, Feldmatte 4, 6170 Schüpfheim, kirchmeier-schuepfheim@pastoralraum-me.ch

VS JTH 096708

BRISOFT AG

BRISOFT AG Systems Automation
Automatisierung ist unsere Stärke, daher zählen wir seit über 20 Jahren zu den führenden Unternehmen im Bereich Lagerverwaltung und Steuerung in der Intralogistik. Zahlreiche Kunden im In- und Ausland vertrauen auf Logistiklösungen, die von unseren Ingenieuren kundenspezifisch entwickelt werden. Unser Unternehmen ist sehr kundenorientiert, wir pflegen eine offene Gesprächskultur, ein partnerschaftliches Verhalten gehört zu unserem Selbstverständnis.

Zur Verstärkung unseres Teams suchen wir per sofort oder nach Vereinbarung einen zuverlässigen

Hardwareplaner/Elektroschemazeichner (m/w/d) in EPLAN

Ihre Aufgaben
- Erstellung von Schaltplänen für Schaltschränke und Steuerungen
- Erstellung von Hardware-Dokumentationen
- Erstellung von Stücklisten mit zugehenden Bestellungen
- Technische Unterstützung bei Inbetriebnahme-Phasen

Was Sie mitbringen
- Abgeschlossene Ausbildung in einem anerkannten elektrotechnischen Beruf (Elektrotechnik, Automatisierungstechnik, o.ä.).
- Berufserfahrung in der Anwendung von EPLAN P8
- Vertrauter Umgang mit MS-Office-Programmen (Word, Excel)
- AutoCad Kenntnisse sind von Vorteil
- Engagement, Motivation, Teamfähigkeit und Flexibilität
- Eigeninitiative, Kommunikationsfähigkeit, Dienstleistungsorientiertheit
- Beherrschen der deutschen Sprache in Wort und Schrift

Falls wir Ihr Interesse an einem ausbaufähigen Aufgabengebiet geweckt haben, dann freuen wir uns auf Ihre aussagekräftigen Bewerbungsunterlagen mit Foto.

Für diese Vakanz berücksichtigen wir keine Bewerbungsdossiers von Stellenvermittlern.

BRISOFT AG SYSTEMS AUTOMATION
Frau Andrea Grobosch (andrea.grobosch@brisoft.ch)
Schäferweg 16, Postfach 660, CH-4019 Basel

VS REI 096649

BRISOFT AG

BRISOFT AG Systems Automation
Automatisierung ist unsere Stärke, daher zählen wir seit über 20 Jahren zu den führenden Unternehmen im Bereich Lagerverwaltung und Steuerung in der Intralogistik. Zahlreiche Kunden im In- und Ausland vertrauen auf Logistiklösungen, die von unseren Ingenieuren kundenspezifisch entwickelt werden. Unser Unternehmen ist sehr kundenorientiert, wir pflegen eine offene Gesprächskultur, ein partnerschaftliches Verhalten gehört zu unserem Selbstverständnis.

Zur Verstärkung unseres Teams suchen wir per sofort oder nach Vereinbarung einen zuverlässigen

Inbetriebnahme-/ Servicetechniker (m/w/d)

Ihre Aufgaben
- Montage- und Inbetriebsetzung im fördertechnischen Maschinenbau
- Durchführung von Wartungen, Inspektionen und Reparaturen
- Lokalisieren und Beheben von Fehlerursachen und Störungen
- Abstimmung und Zusammenarbeit mit den internen Abteilungen

Was Sie mitbringen
- Abgeschlossene Ausbildung in einem anerkannten elektrotechnischen Beruf (Elektriker, Elektromechaniker, Elektroinstallateur o. ä.)
- Erfahrung im Umgang mit fördertechnischen Anlagen
- Gute Kenntnisse von elektrotechnischen Abläufen
- Schweizer Anschlussbewilligung f. Elektroinstallationen von Vorteil
- Kenntnisse in der Regelungstechnik von Vorteil
- Lesen und verstehen von elektrischen und mechanischen Zeichnungen
- Bereitschaft zu Montageeinsätzen
- Kenntnisse im Umgang mit MS-Office-Programmen von Vorteil
- Engagement, Motivation, Teamfähigkeit und Flexibilität
- Eigeninitiative, Kommunikationsfähigkeit, Dienstleistungsorientiertheit
- Beherrschen der deutschen Sprache in Wort und Schrift

Falls wir Ihr Interesse an einem ausbaufähigen Aufgabengebiet geweckt haben, dann freuen wir uns auf Ihre aussagekräftigen Bewerbungsunterlagen mit Foto.

Für diese Vakanz berücksichtigen wir keine Bewerbungsdossiers von Stellenvermittlern.

BRISOFT AG SYSTEMS AUTOMATION
Frau Andrea Grobosch (andrea.grobosch@brisoft.ch)
Schäferweg 16, Postfach 660, CH-4019 Basel

VS REI 096649

FÜR ABENDANLÄSSE / EVENTS AN DER EGGLIGONDELBAHN SUCHEN WIR

BAHNMITARBEITER (W/M/D)

Die Bergbahnen Destination Gstaad AG gehört zu den grössten Bergbahnunternehmungen im Berner Oberland. Im Winter werden rund 350 und im Sommer 130 Mitarbeitende beschäftigt. Die Unternehmung betreibt und unterhält 34 Transportanlagen, 6 Restaurationseinheiten sowie rund 160 Pistenkilometer.

SIE
- Lieben den Kontakt mit den Gästen
- Arbeiten gerne in einem aufgestellten Team
- Sind bereit, flexibel zu arbeiten – auch samstags und sonntags
- Sind hilfsbereit, freundlich, und belastbar

WIR BIETEN UNSEREN MITARBEITER/INNEN
- Ein sehr interessantes und vielseitiges Aufgabengebiet in einer tollen Bergregion
- Ein tolles dynamisches Winterteam
- Zeitgemässe Anstellungs- und Arbeitsbedingungen sowie Sozialleistungen
- Gratis Skiabonnement

Es erwartet Sie eine nicht alltägliche, spannende Aufgabe in einer modernen Struktur. Interesse? Gerne erwarten wir Ihre Bewerbung per E-Mail an die untenstehende Adresse.

Bergbahnen Destination Gstaad AG
Aline Gutknecht, Leiterin Personal
aline.gutknecht@gstaad.ch, Tel. +41 33 748 87 44

GSTAAD
COME UP SLOW DOWN

VS BBL 096626

Wir suchen Dich.....

Per sofort oder nach Vereinbarung suchen wir einen Isoleur (100%).

Dein Aufgabengebiet

- **Erstellen und Montieren von Isolierungen und Isolierverkleidungen an technischen Anlagen**
- **Verarbeitung diverser Isoliermaterialien**
- **Armaflex/Lüftungen/PIR/PVC/Blechummantelung/Brandschutz uvm.**

Dein Profil

- **abgeschlossene Berufslehre als Isolierspengler oder einige Jahre Berufserfahrung**
- **Freundlichkeit, Pünktlichkeit und Disziplin**
- **handwerkliches Geschick**
- **Führerausweis Kat. B**
- **Einhaltung von Sicherheitsvorschriften**

Was Dich erwartet
Wir bieten Dir eine fundierte Einführung, interessante Tätigkeiten und attraktive Anstellungsbedingungen.

Haben wir Dein Interesse geweckt?
Dann bewirb Dich jetzt via Mail an info@hf-brandschutz.ch mit Motivationsschreiben, Lebenslauf, Zeugnissen und Referenzschreiben.

VS REI 096625

STEINHAUSER ZENTRUM

Die Stelleninhaberin orientiert sich beruflich neu, weshalb wir ab 1. Februar 2021 eine engagierte und verantwortungsbewusste Person suchen für die

Pflegefachverantwortung

60% - 100% HF, DN II, AKP, PsyKP, Bsc Pflege (auch als Ersteinstieg)

Bei uns können Sie etwas bewegen! Als verantwortliche Person für das Pflegefach wirken Sie aktiv an der Weiterentwicklung der Pflegequalität mit. Mit Ihrem Fachwissen tragen Sie dazu bei, dass unsere betagten Bewohnenden nach neusten Erkenntnissen betreut und gepflegt werden. In Zusammenarbeit mit der Leitung Pflege und Betreuung geniessen Sie einen grossen Gestaltungsspielraum.

Details zu Aufgaben und Anforderungen unter www.steinhauser-zentrum.ch / Offene Stellen

Steinhauser Zentrum, Vorstadt 1, 7134 Obersaxen
081 920 50 03 / pflege@steinhauser-zentrum.ch

VS JTH 096679

Verlag Schweiz AG

Ein Inserat das wirkt!

Topplatziert, sensationelle Preise

T 058 404 04 66

reichmuth & rüegg ag
Metallbau
Fassaden
Balkone
Treppen
Glasbau

Projektleiter / Metallbaukonstrukteur EFZ gesucht

Bereit für Neues? Möchtest du deine Fähigkeiten in einem innovativen und zuverlässigen Metallbaubetrieb zeigen und einbringen?

Die Herausforderung: Projektmanagement, Konstruktion mit AutoCAD Athena, Termin- und Kostenkontrolle inklusive Qualitätsmanagement. Als Ansprechperson für interne und externe Stellen bist du für die Einhaltung der relevanten Normen und Richtlinien zuständig.

Dein Profil: Du verfügst über eine abgeschlossene Berufslehre als Metallbaukonstrukteur EFZ mit entsprechender Weiterbildung. Langjährige Erfahrung im Metallbau bilden eine Voraussetzung für diese Stelle. Du bist selbständig, arbeitest sauber sowie speditiv und verstehst die schweizerdeutsche Sprache einwandfrei.

Unser Angebot: Es erwartet dich eine spannende und abwechslungsreiche Aufgabe im konventionellen Metallbau. Nach einer Einarbeitungsphase erweiterst du dein Wissen kontinuierlich und trägst somit nachhaltig zum Erfolg unseres Unternehmens bei.

Metallbauer EFZ gesucht

Bereit für was Neues? Möchtest du deine Fähigkeiten in einem innovativen und zuverlässigen Metallbaubetrieb zeigen und einbringen?

Die Herausforderung: Mit modernen Hilfsmitteln ausgerüstet stellst du auf sichere und wirtschaftliche Art alleine und im Team Metallbauteile her. Du baust Stahltüren System Forster, Geländer und Balkone zusammen.

Dein Profil: Du verfügst über eine abgeschlossene Berufslehre als Metallbauer mit EFZ. Langjährige Erfahrung im Metallbau bilden eine Voraussetzung für diese Stelle. Deine sattelfeste Handhabung des System Forster sowie Forster Brandschutz zeichnen dich aus. Du bist selbständig, arbeitest sauber sowie speditiv und verstehst die schweizerdeutsche Sprache einwandfrei.

Unser Angebot: Es erwartet dich eine spannende und abwechslungsreiche Aufgabe im konventionellen Metallbau. Nach einer Einarbeitungsphase erweiterst du dein Wissen kontinuierlich und trägst somit nachhaltig zum Erfolg unseres Unternehmens bei.

Der Stellenantritt ist nach Vereinbarung in unserem Standort Laupen ZH.

Falls alles passt sendest du deine Bewerbung noch heute an

Reichmuth & Rüegg AG
Martina Rüegg, Chefistrasse 60, 8637 Laupen ZH

m.rueegg@reichmuth-rueegg.ch

reichmuth-rueegg.ch

VS AAZ 096656

Wir sind ein lebendiges und vielfältiges Alters-, Wohn- und Pflegezentrum mit 80 Bewohnerinnen und Bewohnern sowie 39 Alterswohnungen. Die Bedürfnisse unserer Bewohnerinnen und Bewohner stehen im Mittelpunkt unserer Arbeit. Unser dynamisches Team besteht aktuell aus 111 Mitarbeiterinnen und Mitarbeitern in Vollzeit- oder Teilzeitbeschäftigung sowie in Ausbildung.

Möchten Sie unser Team kompetent ergänzen und aktiv am Hofmatt-Leben mitwirken?
Wir suchen per sofort oder nach Vereinbarung für unseren Bereich Betreuung & Pflege eine/einen

Fachfrau/Fachmann Gesundheit EFZ 50% - 80%

Wir bieten Ihnen
- eine vielseitige Stelle in einem interessanten und dynamischen Arbeitsumfeld
- eine abwechslungsreiche Tätigkeit, selbständiges Arbeiten zusammen mit engagierten Teammitarbeiterinnen
- attraktive interne sowie externe Weiterbildungsmöglichkeiten
- zeitgemässe Anstellungsbedingungen

Ihre Aufgaben umfassen
- fachgerechte Betreuung und Pflege der Bewohnerinnen und Bewohner
- Tagesverantwortung für die Organisation der Abteilung
- professioneller, kundenorientierter Kontakt mit den Angehörigen und externen Dienstleistungserbringern
- Verantwortung für den Pflegeprozess

Sie haben
- einen Abschluss als Fachfrau/Fachmann Gesundheit EFZ
- Erfahrung in der Betreuung von Menschen im Alter
- eine hohe Sozialkompetenz und Einfühlungsvermögen
- Freude am Umgang mit betagten und pflegedürftigen Menschen

Sie sind
- teamfähig, kreativ und flexibel
- motiviert und bereit Neues zu lernen und umzusetzen
- kommunikativ und offen

Ihre schriftliche Bewerbung senden Sie an:
AltersZentrum Hofmatt, Hofmatt 1, 6353 Weggis
oder info@hofmatt.org

ALTERSZENTRUM HOFMATT

VS BBE 096684

KIFA

Mitarbeiter/In Qualitätssicherung 100 %

Der Holzsystembau gewinnt mit dem Modul und Elementbau immer mehr an Bedeutung in der Schweizer Bauwirtschaft. Dabei sind die Kundenbedürfnisse sehr individuell, wobei wir unsere Standards und auch unsere Individuallösungen stetig weiterentwickeln.

Als Mitarbeiter/In in der Qualitätssicherung sorgen Sie für die einwandfreie Auslieferung der Module / Elemente und stellen die Qualitätssicherung über den ganzen Herstellungsprozess sicher. Mit Ihrer Motivation, Erfahrung und Ihrem starken Veränderungswillen treiben Sie die Weiterentwicklung voran.

Ihre Aufgaben:
- Aufgleisung, Planung, Koordination und Überwachung grösserer Reklamationen und Garantieleistungen von Eigenleistungen und Subunternehmer-Leistungen
- Kontrolle und Aufzeigen der Mängel anhand einer Bilddokumentation
- Aufzeigung der Kosten und Aufwendungen zur Mängelbehebung
- Einführung eines Optimierungskreislaufs; Fehler aufnehmen, Verbesserungsvorschläge ausarbeiten und Vorgaben erarbeiten, Umsetzung der Massnahmen, Überprüfung der Veränderungen / Verbesserungen
- Mitwirkung der Bauabnahme mit PL und Übergabe der Arbeiten an Bauherrschaft
- Mitwirken bei Arbeitssicherheitsthemen und Kontrollen Inhouse und auf Baustelle in Absprache mit SIBE

Folgende Voraussetzungen bringen Sie mit:
- Abgeschlossene handwerkliche Grundausbildung wie Zimmermann, Spengler, Sanitärinstallateur etc.
- Weiterbildung und ausgewiesene Kenntnisse und Erfahrungen in Projekt-Management, Prozess- und Qualitäts-Management, MBO / Zielsetzung, Change- und Kooperations-Management
- Erfahrung im Umgang mit dem Werkstoff Holz oder Holz-Affinität
- Teamfähige und selbständige Führungspersönlichkeit mit einer natürlichen Autorität
- Strukturierte Arbeitsweise mit transparenter Dokumentationstechnik
- Schnelle Auffassungsgabe und vernetztes Denken
- Wille und Knowhow, Veränderungen mit zu gestalten
- Führerausweis Kat. B

Freuen Sie sich auf eine abwechslungsreiche Aufgabe mit Verantwortung und Kompetenz. Sie sind Teil eines motivierten, gut ausgebildeten Teams. Nebst modernen Arbeitsmitteln, erwarten Sie ein gut erreichbarer Arbeitsplatz mit kostenlosen Parkplätzen und eine offene, wertschätzende Unternehmenskultur.

Interessiert?
Herr Ingo Sommer, Leiter Produktion Systembau steht Ihnen gerne für weitere Auskünfte zur Verfügung – Tel. 052 368 41 31.

Wir freuen uns, Sie kennenzulernen und erwarten gerne Ihre Bewerbungsunterlagen – per Mail an bewerbung@kifa.ch

KIFA AG
Christa Hofmann
Leiterin Personal
Sägestrasse 2, 8355 Aadorf

VS AAZ 096539

Clientis Sparcassa 1816

Gemeinsam in eine erfolgreiche Zukunft

Wir sind eine mittelgrosse, regionale Bank mit lokaler Kundschaft. Als Mitglied der Clientis Gruppe arbeiten wir hauptsächlich frontorientiert in der Beratung und im Vertrieb unserer Produkte und Dienstleistungen.

Zur Verstärkung unseres Kassenteams am Hauptsitz in Wädenswil suchen wir Sie als

Kundenberater/in Cash Service 100%

Ihre Aufgaben
- selbständige Abwicklung sämtlicher Cash-Service Tätigkeiten inkl. Betreuung von Bancomaten und Übernahme von administrativen Arbeiten
- Beratung unserer Privat- und Firmenkunden im Bereich Basisprodukte und Vorsorge
- aktives Cross Selling und Weitervermittlung von Kundenkontakten an unsere Spezialisten

Sie bringen mit
- Sie sind zwischen 25 und 45 Jahre jung
- abgeschlossene, kaufmännische Berufsausbildung in der Bankbranche mit Erfahrung im Bereich Cash Service
- gute PC-Anwenderkenntnisse
- selbständige und verantwortungsbewusste Arbeitsweise
- Freude an der Betreuung und Beratung unserer regionalen Privat- und Firmenkundschaft
- kunden- und verkaufsorientierte Persönlichkeit mit einem angenehmen Auftreten
- aufgeschlossen, kommunikativ, zuverlässig, teamfähig, flexibel und belastbar
- Italienischkenntnisse von Vorteil

Wir bieten
- individuelle Einführung in das Tätigkeitsgebiet mit entsprechender Ausbildung on-the-job
- interne Zertifizierung und laufende Aus- und Weiterbildung
- abwechslungsreiche und kundenorientierte Aufgabenbereiche
- enge Zusammenarbeit mit internen Stellen und Fachabteilungen
- Möglichkeit, Ihr kundenorientiertes Denken und verkäuferisches Flair einzubringen
- attraktive Anstellungsbedingungen mit überdurchschnittlichen Sozialleistungen
- moderne Arbeitsplätze mit entsprechenden technischen Hilfsmitteln
- Sie geniessen die Vorteile einer kleineren Organisation mit flachen Führungsstrukturen

Interessiert? – Dann senden Sie uns Ihre vollständigen Bewerbungsunterlagen per Post oder E-Mail zu oder rufen Sie uns für weitere Informationen an.

Sparcassa 1816 Genossenschaft
Bahnhofplatz 9, Postfach, 8910 Affoltern a.A.
Tel. 044 762 20 60

Natalie Sigg
stv. Vorsitzende der Geschäftsleitung
natalie.sigg@spc.clientis.ch

Clientis Sparcassa 1816

VS JTH 096668

Zur Verstärkung unseres Teams im Betriebsmittelbau suchen wir einen...

Elektroniker / Automatiker (m/w) 100 %

Ihre Aufgaben:
- Planung, Aufbau, Programmierung und Inbetriebnahme von Prüf- und Montageautomaten
- Mitarbeit bei Automatisierungs-, Industrie 4.0- und Lean-Projekten
- Planung und Aufbau von Schaltschränken

Ihre Qualifikationen:
- Abgeschlossene Ausbildung als Elektroniker oder Automatiker
- Erfahrung in Planung, Aufbau, Programmierung und Inbetriebnahme von automatisierten Anlagen
- Programmierungserfahrung

Wir bieten Ihnen:
- Interessante, abwechslungsreiche und verantwortungsvolle Tätigkeit
- Umfassende Einarbeitung für die künftigen Aufgaben
- Solider Arbeitgeber mit eigener Entwicklung und Produktion
- Attraktive Anstellungsbedingungen

Wir sind ein innovatives Industrieunternehmen im Berner Oberland, eingebettet in die Division Bucher Hydraulics des börsenkotierten Schweizer Technologiekonzerns „Bucher Industries AG".

Fühlen Sie sich angesprochen?
Dann richten Sie Ihre Bewerbungsunterlagen bitte per Email an Herrn Urs Brügger, Leiter Personal:

application-fru@bucherhydraulics.com

VS BBL 096698

Bucher Hydraulics AG Frutigen
Schwandistrasse 25 • CH-3714 Frutigen
Telefon +41 33 672 61 99
info.ch@bucherhydraulics.com • www.bucherhydraulics.com

BUCHER hydraulics

OPTIN

EKZ

Netzbaumonteur/in 100%

Wetzikon

Für den Bereich Netze mit Sitz in Wetzikon suchen wir Verstärkung für unser Team.

Aufgaben
– Vielseitige Aufgaben im Netzbau
– Selbständiges Ausführen von Kabelbauarbeiten für Mittelspannungs-, Niederspannungs- und Beleuchtungsanlagen
– Umschlussmontagen von Freileitung auf Kabelanlage
– Montagen aufgrund von Planungsunterlagen

Anforderungen
– Abgeschlossene Ausbildung als Netzelektriker/in oder Elektromonteur/in
– Gute körperliche Verfassung
– Selbständigkeit, Zuverlässigkeit und Einsatzfreude
– Freude an Teamarbeit
– Bereitschaft zur Leistung von Pikettdienst
– Führerausweis der Kategorie BE

Kontakt: Walter Wagner, Leiter Netzbau, 058 359 72 40

https://jobs.ekz.ch

Elektrizitätswerke des Kantons Zürich
Stationsstrasse 15, 8623 Wetzikon, Schweiz, ekz.ch

VS BBE 096691

merian gärten

Die Christoph Merian Stiftung setzt sich für Menschen in Not, eine gesunde Umwelt und das kulturelle Leben in der Stadt Basel ein. Die Merian Gärten der Christoph Merian Stiftung sind reicher botanischer Garten, historische Parkanlage sowie städtischer Erholungsraum zugleich und ein beliebter Ausflugsort der Region Basel.

Wir suchen per 1. Januar 2021 oder nach Vereinbarung

eine/n Landschaftsgärtner/in 100%

In dieser Funktion sind Sie für Pflege- und Unterhaltsarbeiten in den Merian Gärten und bei weiteren Liegenschaften der CMS zuständig. Dabei übernehmen Sie die Ausführung von allen gärtnerischen Arbeiten unter Berücksichtigung der Biobewirtschaftung, arbeiten im Bereich Landwirtschaft mit und sind verantwortlich für Fahrzeuge und Maschinen. Zudem leiten Sie Hilfsgärtner/innen, Lernende und freiwillige Mitarbeitende im Arbeitsalltag an. Zwei bis drei Wochenenddienste pro Jahr gehören ebenso zu Ihren Aufgaben wie der Winterpikettdienst. Im Idealfall sind Sie auch für die Imkerei der Merian Gärten verantwortlich.

Neben einer erfolgreich abgeschlossenen Ausbildung als Gärtner/in im Garten- und Landschaftsbau mit eidg. Fachausweis verfügen Sie über mehrjährige Berufserfahrung in einer vergleichbaren Funktion. Im Weiteren haben Sie die Grundausbildung zum/zur Imker/in abgeschlossen oder sind bereit eine solche zu absolvieren. Darüber hinaus bringen Sie bereits Erfahrung in der Betreuung von Mitarbeitenden und Fachkenntnisse in der Gehölzpflege mit und sind geschickt im Umgang mit Klein- und Grossgeräten sowie mit Maschinen.

Zu Ihren Stärken gehören Teamfähigkeit, Zuverlässigkeit und Engagement. Zudem haben Sie eine selbständige und sorgfältige Arbeitsweise, sind flexibel und zeichnen sich durch angenehme Umgangsformen sowie ein freundliches Auftreten aus. Ausserdem verfügen Sie über den Führerschein der Kategorie B.

Sie bringen die gewünschten Voraussetzungen mit? Dann freuen wir uns auf Ihre Bewerbung. Bei Fragen steht Ihnen Simon Goll, Leiter Landschaftspflege, Tel. +41 79 479 15 35, für weitere Auskünfte gerne zur Verfügung.

Ihre vollständigen Bewerbungsunterlagen mit Foto richten Sie bitte (nur PDF-Format) an: Christoph Merian Stiftung, Claudia Gasser, HR-Fachfrau, E-Mail: bewerbung@cms-basel.ch, Tel. direkt: +41 61 226 33 23.

Christoph Merian Stiftung
Frau Claudia Gasser, HR-Fachfrau, St. Alban-Vorstadt 12, 4002 Basel, Tel: +41 61 226 33 23, bewerbung@cms-basel.ch, https://www.meriangaerten.ch

VS BBE 096714

adullam Spital

Über die Adullam-Stiftung Basel
Die Adullam-Stiftung Basel führt – an den Standorten Basel und Riehen - das Adullam Spital mit insgesamt 110 Betten und die Adullam Pflegezentren mit insgesamt rund 300 Pflegeplätzen. Das Leistungsangebot des Adullam Spitals umfasst die Akutgeriatrie und die Rehabilitation. In den Adullam Pflegezentren finden betagte Menschen ein neues Zuhause, welches ihre Biographie, ihre Lebensgestaltung und ihre persönlichen Bedürfnisse achtet. Die Adullam-Stiftung ist eine private gemeinnützige Institution und beschäftigt insgesamt rund 700 Mitarbeitende.

Unser Spital ist anerkannt als Weiterbildungsstätte für Geriatrie (Kategorie A) und Allgemeine Innere Medizin (Kategorie C). Die Adullam-Stiftung ist Mitglied der Basler Privatspitäler-Vereinigung.

In unserem Ärzteteam (Chefarzt, stellvertretende Chefärzte, 2 Leitende Ärzte/-innen, 3 Oberärzte/-innen, 18 Assistenzärzte/-innen) ist ab 01.03.2021 oder nach Vereinbarung eine Stelle zu besetzen:

Oberarzt/Oberärztin (80%)

Ihre Aufgaben
- Betreuung von Patienten und Patientinnen der Akutgeriatrie und der Geriatrischen Rehabilitation im interdisziplinären Setting
- Beteiligung an der Ausbildung der Assistenzärztinnen und Assistenzärzte meist Staatsabgänger
- Mitwirken an administrativen Optimierungsprozessen

Ihr Profil
- Facharzttitel in allgemeiner Innerer Medizin und bevorzugt Schwerpunkttitel Geriatrie oder kurz vor dem Abschluss
- Engagierte, initiative, teamfähige und belastbare Persönlichkeit mit hoher Sozialkompetenz
- Organisationsgeschick, Flexibilität und Führungskompetenz

Wir bieten
- Eine abwechslungsreiche und interdisziplinäre Tätigkeit in der Akutgeriatrie und in der Geriatrischen Rehabilitation
- Möglichkeit, die Entwicklung neuer Angebote aktiv mitzugestalten
- Gute Anstellungsbedingungen

Wir bieten Ihnen eine interessante, verantwortungsvolle und vielfältige Arbeit in einer lebhaften und renommierten Basler Institution. Nähere Auskünfte erteilt Ihnen gerne Dr. med. Bernard Flückiger, Chefarzt, Tel. +41 61 266 97 77 (Sekretariat).

Bitte bewerben Sie sich über unsere Homepage **www.adullam.ch** oder senden Sie Ihre Bewerbungsunterlagen an:

Adullam-Stiftung Basel
Personaldienst
Mittlere Strasse 15
CH-4056 Basel

VS BBE 096726

Altenpflegeheim Debora AG
Kreuzlingerstrasse 83
CH-8580 Amriswil
Tel. 071 414 00 70
Fax 071 414 00 71
sekretariat@aph-debora.ch
www.aph-debora.ch

Unser Alters- und Pflegeheim bietet 32 Bewohner/innen mit unterschiedlichem Pflege- und Betreuungsbedarf eine hohe Lebensqualität und ein familiäres Zuhause. Achtsame Betreuung und individuelle Pflege runden unser Angebot ab.

Per sofort oder nach Vereinbarung suchen wir

Dipl. Pflegefachperson oder Fachfrau/Fachmann Gesundheit mit Zusatzfunktion Berufsbildner/in (60 – 80%)

IHRE AUFGABEN

Sie sind primär für die Pflege und Betreuung der Bewohnerinnen und Bewohner zuständig und tragen somit auch die Mitverantwortung für die angestrebte Pflegequalität. Hierbei zeichnen Sie sich durch Ihren professionellen Umgang mit den Bewohnerinnen und Bewohnern, sowie deren Angehörigen aus. Mit Ihrem aktuellen Pflegeverständnis meistern Sie gekonnt unterschiedliche Alltagssituationen und helfen bei der Mitgestaltung und Verbesserung der Pflegeprozesse mit.

ANFORDERUNGEN

- Sie verfügen über eine abgeschlossene Ausbildung als Pflegefachfrau / Pflegefachmann HF / DNII / DNI / FAGE
- Abgeschlossene Weiterbildung als Berufsbildner/in
- Interesse sowie Freude an der Führung und Betreuung von jungen Lernenden
- Hohe Sozial- und Selbstkompetenz
- Dynamische, flexible, motivierte Persönlichkeit
- Sie verfügen über gute EDV - Kenntnisse

ANGEBOT

- Abwechslungsreiche und vielseitige Aufgaben in Betreuung und Pflege
- Möglichkeit als Berufsbildner/in junge Menschen zu begleiten und in der Praxis zu fördern
- Ein spannendes Arbeitsumfeld in familiärer Atmosphäre
- Ein attraktives Aufgabengebiet mit viel Eigenverantwortung
- Attraktive Fort- und Weiterbildungsmöglichkeiten
- Ein motiviertes Team
- Zeitgemässe Anstellungsbedingungen

Für weitere Auskünfte und Informationen wenden Sie sich bitte an die Leiterin Pflege und Betreuung, Frau Christine Huschmann, Telefon 071 414 00 70. Ihre vollständigen Bewerbungsunterlagen senden Sie uns bevorzugt per E-Mail an: christine.huschmann@aph-debora.ch

VS REI 096646

Zahntechniker/In (Weiterbildung zum Zert. Epithetiker/In)
Zukunfts-Chance für Jungtechniker/In

Wir bieten Dir einen anerkannten Weiterbildungsplatz im Fachbereich der Epithetik

Bereit für spannende Aufgaben und für die Versorgung der betroffenen Patienten…?

Schon in der 3-jährigen Weiterbildung erwarten Dich interessante Herausforderungen in unserem Team. Nach Deiner erfolgreichen Abschlussprüfung bieten wir Dir einen sicheren Arbeitsplatz.

Infos unter: www.epithetik.ch

Bruggstr. 7 8873 Amden

Institut für EPITHETIK®

Deine Bewerbung bitte via E-Mail an: falk.dehnbostel@epithetik.ch

VS REI 096669

Wir suchen für den Raum Subingen

Polier/Polierin
(Job-ID: req26259)

Ihre Aufgaben:
- Zielorientierte, projektgerechte Vorbereitung und Abwicklung von Baustellen
- Wirtschaftliche Einsatzplanung von Personal, Geräten und Material
- Umsetzung von Massnahmen der Arbeitssicherheit und des Gesundheitsschutzes
- Selbständiges und eigenverantwortliches Führen des Baustellenpersonals

Ihre Qualifikationen:
- Abgeschlossene Polierausbildung Fachrichtung Strassen- oder Tiefbau
- Mehrjährige Berufserfahrung als Polier im Strassen- und Tiefbau wünschenswert
- Eigenständige und engagierte Arbeitsweise, Durchsetzungsvermögen und Teamfähigkeit

Wir bieten Ihnen eine vielseitige und fordernde Tätigkeit mit grosser Selbstständigkeit und Verantwortung. Bei Interesse senden Sie uns bitte Ihre vollständigen und aussagekräftigen Bewerbungsunterlagen über das Onlineformular.

www.strabag.ch

STRABAG AG - Verkehrswegebau, Patrick Lüthi, Gewerbestrasse 8, 4553 Subingen, Tel. +41 79 239 57 16, www.strabag.ch

VS AAZ 096502

METZGEREI Kaufmann
SENNWALD / RÄFIS / GAMS
www.metzgereikaufmann.ch

Wir suchen per sofort oder nach Übereinkunft

Fleischfachmann

für Zerlegerei, Produktion und Schlachtung.

Haben Sie eine abgeschlossene Berufslehre, dann freuen wir uns auf Ihre Bewerbungsunterlagen.

Metzgerei Kaufmann AG
Neudorf 4, 9466 Sennwald
Telefon 081 757 11 50

VS BBL 096680

Zur Unterstützung unseres Teams suchen wir per sofort oder nach Vereinbarung

Dentalhygienikerin

und/oder

Prophylaxe-Assistentin

20 – 70 %

Wir freuen uns auf Ihre Bewerbung an:

Dr. René Lottenbach AG
Kramgasse 5
6004 Luzern
Telefon 041 412 09 09
info@praxis-lottenbach.ch

VS REI 096745

Zur Verstärkung unseres Werkstatt-Teams suchen wir per sofort oder nach Vereinbarung einen motivierten, zuverlässigen

Automobil-Mechatroniker/ Automobil-Fachmann

Ihre Aufgaben:
- allgemeine Service- und Reparaturarbeiten
- Reparaturen und Diagnose an Fahrzeugen von Mercedes-Benz, VW, Audi
- allgemeine Werkstattarbeiten

Wir wünschen uns:
- abgeschlossene Lehre als Automobil-Mechatroniker oder Automobil-Fachmann
- selbständiges, sauberes und zuverlässiges Arbeiten
- teamfähig und flexibel

Stüssi Automobile AG
Hauptstrasse 55, 8865 Bilten
Kontaktperson
Telefon 055 619 21 11
Website www.stuessiautomobile.ch

VS REI 096711

GURTNER
STRASSENBAU
TIEFBAU
2540 Grenchen

Die Hans Gurtner AG ist seit 1953 im Strassen- und Tiefbau in der Region Solothurn und Seeland tätig.

Zur Verstärkung unseres Teams suchen wir einen

Polier Strassen- und Tiefbau

Ihre Aufgaben
Führen von Baustellen im Bereich Strassen und Tiefbau. AVOR. Überwachung und Arbeitssicherheit. Vornehmen von Tages-, Regierapporten, Ausmassen

Ihr Profil
Erfahrung im Strassen- und Tiefbau. Sie sind im Besitze einer Ausbildung als Polier.

Ihre Perspektiven
Wir bieten einen modernen Maschinenpark und legen grossen Wert auf Arbeitssicherheit. Das interne Schulungsprogramm und andere Weiterbildungsmöglichkeiten stellen fachmännisches Know-How und persönliche Weiterentwicklung sicher. Es erwarten Sie interessante Projekte und verantwortungsvolle Aufgaben in einem qualifizierten engagierten Team.

Interessiert?
Dann freut sich Herr Hans-Ulrich Zahnd auf Ihre Bewerbungsunterlagen: h.u.zahnd@gurtner-ag.ch

Hans Gurtner AG
Archmattenweg 30
2540 Grenchen
Telefon 032 645 19 45
Mail: info@gurtner-ag.ch, www.gurtner-ag.ch

VS AAZ 096522

IHRE SPENDE GEGEN DAS VERGESSEN.

IBAN: CH31 0900 0000 8567 8574 7
www.alzheimer-synapsis.ch

Stiftung Synapsis
Alzheimer Forschung Schweiz

LEHRSTELLEN | PRAKTIKUM

Jobs mit Zukunft

Als zertifizierter Toplehrbetrieb bieten wir Ausbildungen in den Gebäudetechnikbereichen Heizung, Lüftung, Kälte und Sanitär an.

Für den Lehrbeginn 2021 haben wir die folgenden offenen

Lehrstellen

- Heizungsinstallateur/in EFZ
- Kältesystem-Monteur/in EFZ
- Lüftungsanlagebauer/in Montage EFZ
- Sanitärinstallateur/in EFZ
- Kauffrau / Kaufmann EFZ

TOPLEHRBETRIEB GEBÄUDETECHNIK

Falls Du Interesse an einer Ausbildung hast, möchten wir Dich gerne kennenlernen. Wir freuen uns auf Deine Bewerbung.

office@riedoclima.ch

Frau Manuela Suter
026 492 24 24

RIEDO Clima AG Düdingen
Warpelstrasse 12, 3186 Düdingen

Offene Jobs und Lehrstellen unter:
www.riedoclima.ch

RIEDO CLIMA

VS AAZ 095245

Ein Lichtblick nicht nur bei Rücken-schmerzen – ein Prozess der Selbstheilung.

Nur eine Behandlung notwendig.

Das Ergebnis ist sofort sichtbar, schmerzfrei, ohne Berührung, ein gerades Becken, angepasste Schulterblätter, ausgeglichene Beinlängen und eine aufgerichtete, gerade Wirbelsäule.

KÖRPER, GEIST UND SEELE werden durch die Aufrichtung wieder eine harmonische Einheit.

Bild vorher.

Bild nachher.

Simon Intlekofer
Eggbergweg 14, 4314 Zeiningen
simon@energie-fuer-euch.ch
Mobile +41 79 322 65 32
www.energie-fuer-euch.ch

Ein Lichtblick nicht nur bei Rückenschmerzen - ein Prozess der Selbstheilung.

Durch vielfältige Einflüsse, negative Gedanken und prägende Erfahrungen manifestieren sich im menschlichen Bewusstsein und Unterbewusstsein Disbalancen auf physischer, mentaler & emotionaler Ebene und stören das Gleichgewicht im Lebensstrom. Dabei verschiebt und verdreht sich die Wirbelsäule.

Blockaden, welche die reibungslose Funktion der Organe stören, Fehlstellungen auf körperlicher Ebene, Krankheit und emotionale Disharmonie sind zwangsläufige Folgen.

Mittels der Heilinitiation der Aufrichtung in Verbindung mit der universellen Kraft, wird die zur Heilung nötige organische und geistige Balance durch die «Begradigung» der Wirbelsäule wiederhergestellt. Dieser Vorgang ist Impulsgeber für weitere kraftvolle Regenerations- und Selbstheilungsprozesse.

Bei der Aufrichtung als energetischer Vorgang ist eineBeckenschiefstandskorrektur mit Beinlängen-ausgleich und Wirbelsäulenaufrichtung mit Geradestellung der Schulterblätter für jeden möglich. Dies geschieht ohne Berührung des Körpers, in Sekundenschnelle und nach Erfahrung an tausenden Klienten dauerhaft anhaltend. VS REI 096740

MALIQAJ TEAM

- Gebäudeunterhalt
- Umzug
- Entsorgung
- Reinigung

076 441 29 94 maliqajteam@hotmail.com

VS GAM 096376

Zu verkaufen
Personenwagen
OPEL Monterey 31D
4 x 4, rot, Jg. 2.98,
prüfungsbereit,
Belege vorhanden,
in sehr
gepflegtem Zustand,
km Stand 237'000,
Preis auf Anfrage.
Telefon 033 733 23 28

VS APO 096727

Occasion, 12-jährig
Stückholz-feuerung
Schenk KCU mit Solarunterstützung, Speicher 3350 Liter, Boiler 400 Liter, Solar 15 m², Besichtigungstermin, Details per Telefon.
Oberli Jürg
4552 Derendingen SO
Telefon 079 222 77 75

VS APO 096730

Teilausverkauf Lagerabbau
Freitag 14.00 – 18.00 Uhr
Samstag 10.00 – 16.00 Uhr
oder gemäss telefonischer Vereinbarung

Sonntagsverkauf 25. Oktober 2020
geöffnet 10.00 – 17.00 Uhr

J&M ANTIK HANDEL GmbH Harder

Harder Antik Handel GmbH
Schulhausstr. 15
8722 Kaltbrunn SG

www.harder-antikhandel.ch
harder@harder-antikhandel.ch

Mobile 079 561 59 91

Nostalgisches für Lieblingsplätze finden sie bei uns

VS JTH 096737

aktivoptik

MEHR SEHEN. MEHR HÖREN.
MEHR ERLEBEN.

BIS ZUM
07.11.2020
200 €
SPAREN!*

PREMIUM-GLEITSICHTGLÄSER

zum Komfort-Preis:

- » optimierter Sehbereich
- » Hartschicht
- » Superentspiegelung
- » Schmutzschutz
- » UV-Schutz
- » Antistatik
- » Lotuseffekt
- » 30 % dünner

PRO PAAR NUR
378 €*
statt ~~578 €~~

VS ANE 096201

* Nicht kombinierbar mit anderen Aktionsangeboten oder Gutscheinen. Der Betrag ist nicht auszahlbar. Gültig bis 07.11.2020.
Verantwortlich für die Werbung: aktivoptik Vertriebs GmbH, John-F.-Kennedy-Str. 26, 55543 Bad Kreuznach.
Alle Informationen zur Identität und Anschrift der Geschäfte finden Sie unter www.aktivoptik.de/filialen oder telefonisch unter 0800 . 333 36 90.

aktivoptik im Real-Markt Georg-Fischer-Straße 15 in Singen **07731 . 835 04 15**

excellence

Flussgenuss vom Reisebüro Mittelthurgau

GRATIS
Reisen stornierbar bis 90 Tage vor Abreise
Neu Corona-Versicherung

7 Tage ab Fr. 730
inkl. An-/Rückreise und Vollpension an Bord

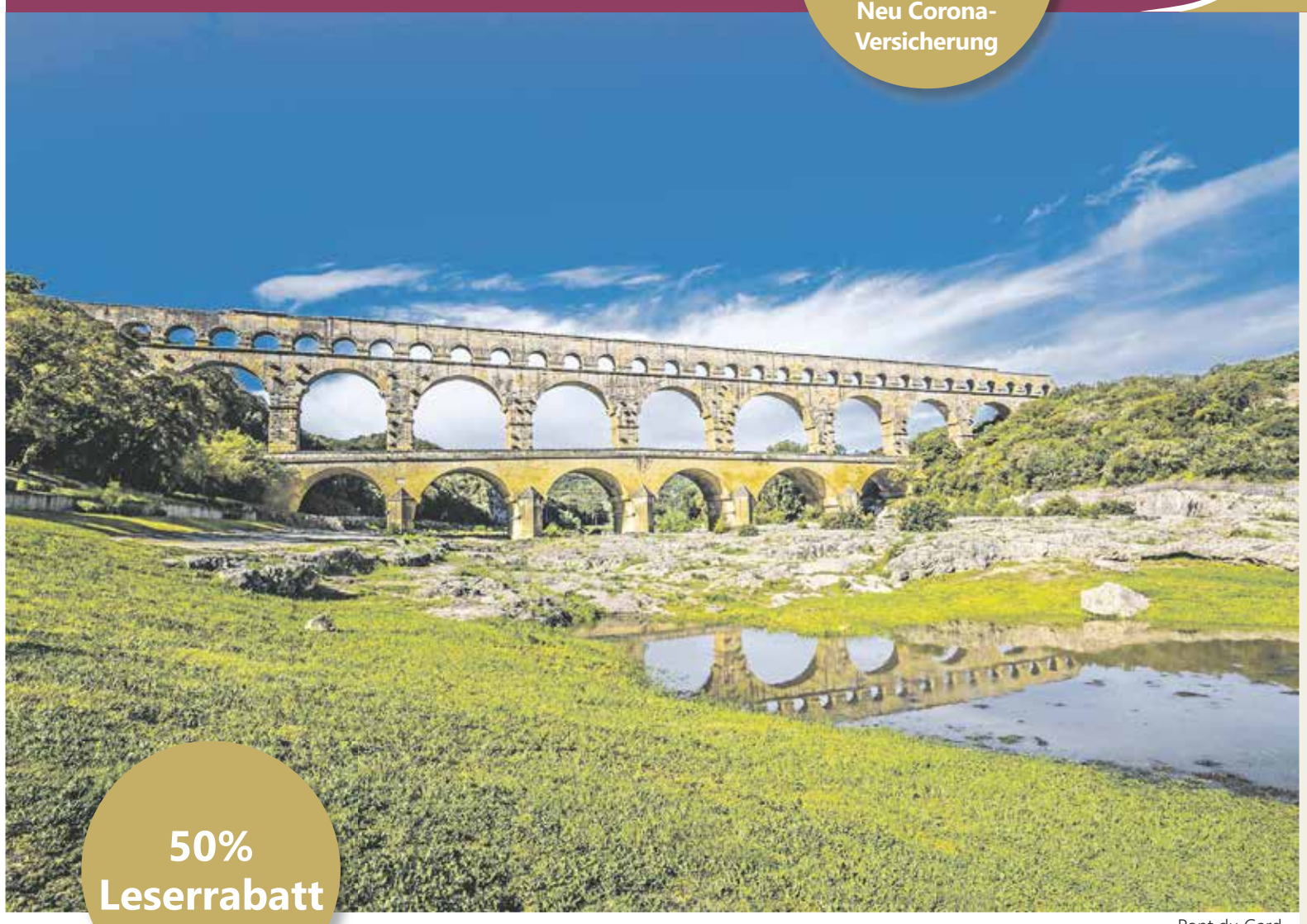

50% Leserrabatt

Pont du Gard

Kabine Oberdeck

Panorama Lounge

Restaurant

Frankreichs leuchtender Süden 2021 mit der Excellence Rhône

Excellence – kleine Schweizer Grandhotels

Die Excellence Rhône. Die eleganten Räumlichkeiten an Bord sorgen dafür, dass Sie sich sehr wohl fühlen werden. Alle 71 geräumigen Kabinen liegen aussen und sind komfortabel und luxuriös eingerichtet. Sie gehören zu den grössten Kabinen auf einem Flussschiff und verfügen über Dusche/WC, individuell regulierbare Klimaanlage/Heizung, Safe, Sat-TV, Haustelefon, Föhn, 220 V., Hauptrestaurant, Lounge mit Bar, Sonnendeck.

Landschaften wie gemalt, das Licht ist intensiv. Lavendelfelder ziehen vorbei, Kathedralen und historische Städte erzählen von der grossen Historie. Auf dem Weg zum Grande Bleu, dem Mittelmeer, herrscht die Leichtigkeit des Südens.

Tag 1 Schweiz > Lyon
Busanreise nach Lyon. Richten Sie sich gemütlich in Ihrer Kabine ein.

Tag 2 Lyon
Vormittags Stadtbesichtigung von Lyon inkl. Besuch der Markthallen*. Am späteren Nachmittag bezaubernde Flussreise südwärts.

Tag 3 Avignon
Stadtrundgang* Avignon mit Besichtigung des Papstpalastes. Am Nachmittag Möglichkeit zur Besichtigung des römischen Aquädukts Pont du Gard und Uzès (Fr. 40).

Tag 4 Avignon > Arles
Stadtrundgang* Arles mit der Arena. Am Nachmittag Ausflug Schönheiten der Camargue (Fr. 46), mit Aigues-Mortes.

Tag 5 Arles > Port St. Louis
Ausflug (Fr. 48) Baux-de-Provence. Besichtigung und Fahrt zur Multimediashow im Kalksteinbruch: Carrières de Lumières. Anschliessend Flussreise nach Port St. Louis. Oder Tagesausflug Marseille mit Mittagessen und Besuch des Nationalparks Calanques (Fr. 130).

Tag 6 Tournon
Ausflug* mit der Dampfbahn Train de l'Ardèche. Fahrt durch das wildromantische Doux-Tal. Flussreise bis Lyon.

Tag 7 Lyon > Schweiz
Busrückreise zum Abreiseort.

* Ausflugspaket

Reisedaten 2021

31.03.–06.04., 06.04.–12.04., 12.04.–18.04., 18.04.–24.04., 15.10.–21.10., 21.10.–27.10.

Preise pro Person		Fr.
Kabinentyp	Katalogpreis	Leserpreis
Hauptdeck		
2-Bett	1730	**865**
Mitteldeck		
3-Bett, frz. Balkon	1460	**730**
2-Bett, frz. Balkon	2260	**1130**
Oberdeck		
2-Bett, frz. Balkon	2530	**1265**
Mini Suite, frz. Balkon	2795	**1395**

Sofortpreis mit beschränkter Verfügbarkeit

Unsere Leistungen

- Excellence Flussreise mit Vollpension an Bord
- An-/Rückreise im Komfort-Reisebus
- Mittelthurgau Fluss-Plus: Komfort-Reisebus während der ganzen Reise
- Free WiFi an Bord
- Mittelthurgau-Reiseleitung

Reduktionen

• Kabinen hinten	–100

Zuschläge

• Alleinbenützung Kabine MD/OD	455
• Königsklasse-Luxusbus	155
• Klimaneutral reisen, myclimate	+1.25%

Wählen Sie Ihre Ausflüge

• Ausflugspaket mit 4 Ausflügen	156
• Ausflug Pont du Gard und Uzès	40
• Camargue und Aigues-Mortes	46
• Baux-de-Provence mit Carrières de Lumières	48
• Marseille & Nationalpark Calanques	130

Nicht inbegriffen

• Auftragspauschale pro Person	25
• Persönliche Auslagen und Getränke	
• Trinkgeld und Landausflüge	
• Kombinierte Annullationskosten- und Extrarückreiseversicherung	

Wählen Sie Ihren Abreiseort

06:10 Wil P, 06:35 Winterthur-Wiesendangen SBB, 06:35 Basel SBB, 06:50 Pratteln, Aquabasilea P, 07:00 Zürich-Flughafen P, 07:00 Aarau SBB, 08:00 Baden-Rütihof P, 09:00 Burgdorf P, 11:45 Genf Flughafen

Ihre Excellence-Route

Mehr zu dieser Reise & Buchung

mittelthurgau.ch **erlyo6**

I20_711

Buchen & informieren
mittelthurgau.ch | 071 626 85 85
Oberfeldstrasse 19, CH-8570 Weinfelden

REISEBÜRO **MITTELTHURGAU**
Die Schiffsreisenmacher

VS MBL 094799