Schaffhauser Stadt- und Land-Anzeiger

Anzeiger für den Kanton und die Stadt Schaffhausen

Nr. 21 / 10.9.2021

Zustellung durch DIE POST

Verlag Schweiz AG, Churerstrasse 158, 8808 Pfäffikon SZ, Tel. 058 404 04 44, Fax 058 404 04 45
www.verlag-schweiz.ch, info@verlag-schweiz.ch

Gutachter kauft zu fairen Preisen

Pelze, Zinn, Silberbesteck, Schmuck, Uhren, Münzen; antike Möbel, Teppiche, Schreib-/Nähmaschinen. Zahle bar und fair.

Tino Braun, Hergiswil
Telefon 076 685 91 88

VS HKA 098424

1009_SAZ1001

WELLNESS - PRIVATHOTEL POST

Wir sind zurück!

Thermal-Wellnesslandschaft auf 700 m² Thermalwasser-Erlebnisbad 31°C, Softpackliege, Vulkanit Naturfango, Moor, Kaiserbäder in Sprudelwanne, Physiotherapie, Massage "Sieben" Erlebnissaunen, Ruheräume ausgezeichnete Gastronomie, Weinstube

THERMAL-KURORT-THERME BADENWEILER südl.Schwarzwald

Die neueste Wellnessanlage im Ort

... und alles beim Kurpark, Palais Schloßpark Kurhaus, Mussen Cassiopeia-Therme Konzertmuschel Cassiopeia-Therme Inhalatorium

Fam. Baltes
D - 79410
Badenweiler
Sofienstr. 1
Tel. 0049-7632-82480

VS AMO 098368

www.privathotel-post.de
Sonderpauschalen im Internet

Willkommen im Thermalbad Zurzach!

Das Thermalbad Zurzach wurde zwei Mal in Folge zur «Besten Schweizer Therme 2020 und 2021» ausgezeichnet und bietet mit seiner Wasserlandschaft auf über 2000 m² ein ganzheitliches Bade- und Wohlfühlerlebnis.

Das Thermalbad bietet schweizweit das grösste Wellness-Angebot. Es beherbergt vier Thermalwasserbecken, ein Naturschwimmbecken, das Papa Moll-Kinderbecken, ein Intensiv-Solebad, ein Hot- und Cold-Pool mit insgesamt 14 Saunen und Dampfbädern (Textil-/Nacktbereich) einschliesslich Elektrolyse-Fussbädern zum Entgiften. Im angegliederten SPA Medical Wellness Center bieten wir ein vielfältiges Massage-, Fitness- und Ernährungsprogramm sowie kosmetische Behandlungen an.

Quelle des Glücks

In Bad Zurzach strömt das 39,9 Grad Celsius warme Thermalwasser aus der 430 Meter tief gelegenen Glaubersalz-Quelle. Das Baden im gesunden Thermalwasser ist in fünf Becken und im Hot-Pool möglich.
Im abwechslungsreichen **Wohlfühlbecken** sorgen zahlreiche Attraktionen wie Massagedüsen, Whirlpool oder Sprudel-Liegen für Ihren individuellen Lieblingsort im Becken. Das **Ruhebecken** und das **Intensiv-Solebad** bieten die besondere Möglichkeit, dem Alltag zu entfliehen und die Seele baumeln zu lassen. Für Bewegungsfreudige wird das **Schwimmbecken** mit zwei Schwimmbahnen und täglich kostenlosen Wassergymnastikkursen gerecht. Im **Fliessbecken** erwartet Sie ein spannendes und aufregendes Badeerlebnis.

Im **Hot-Pool** erleben Sie das Thermalwasser in seiner ursprünglichen Temperatur von ca. 39 Grad Celsius. Als Gegenstück verspricht der **Cold-Pool** mit Lithium angereichertem und 18 Grad Celsius kühlem Wasser besonders gute Laune. **Frisch und rein:** Täglich wird ein Thermalwasserbecken komplett geleert und mit frischem Thermalwasser gefüllt.
Das Wasser wird überwiegend mit Ozon gereinigt, Chlor findet sich nur in geringer Menge im Wohlfühlbecken.

Intensiv-Solebad

Nahezu schwerelos lässt es sich im Intensiv-Solebad (Salzgehalt 8–10%) floaten. Das Gefühl von Schwerelosigkeit und das dezente Licht- und Farbspiel lässt Sie in eine Welt der absoluten Entspannung eintauchen.

Sauna

Passend nicht nur in der kalten Jahreszeit bieten wir unseren Gästen einen neuen Wohlfühl-Ort fernab vom Alltag an.
Heute – wichtiger denn je – ist die Stärkung des eigenen Immunsystems und der Gesundheit. Wir freuen uns, mit der grosszügigen Sauna-Landschaft einen Teil dazu beitragen zu können und unseren Gästen ein neues Wellness-Angebot zu präsentieren.
Der exklusive Bohrturm ist das neue Bijou des Thermalbads Zurzach: Die komplette Saunalandschaft mit 11 Saunen und Dampfbädern wurde durch einen Glas-Lift verbunden. Geniessen Sie in der edlen Bohrturm-Bar ein Getränk und entspannen Sie sich im stilvollem Ruhe-Bereich mit Blick über die gesamte Thermalbad-Anlage.

Das Saunieren fördert nicht nur die Entspannung sondern auch die Gesundheit.
Die Anregung des Kreislaufs, des Stoffwechsels und des Immunsystems unterstützt unser Wohlbefinden. Geniessen Sie in der Panorama-Sauna unsere exklusiven Aufgüsse mit Einsatz von Pure Nature Ölen. Zur Sauna-Welt gehören diverse Abkühlmöglichkeiten wie ein Kaltwasserbecken und Eisbrunnen. Entspannen Sie sich in den vielen Ruheräumen, auf dem Liegedeck oder im Saunagarten.

NEU

Separater Eintritt in die Saunawelt. Neu können Sie auch nur die Saunalandschaft besuchen. (Von Montag bis Sonntag von 10 bis 21.30 Uhr)

Massagen

Ob Schmerzen, Verspannungen oder einfach das Verlangen nach Entspannung – bei den Masseuren des SPA Medical Wellness Centers befinden Sie sich in den besten Händen. Unsere professionell ausgebildeten Masseure sind teils Krankenkassen anerkannt und beraten Sie gerne individuell.

Mit unserem grossen Massage-Angebot wie der Klassischen-Massage, Sportmassage, Bambus-Massage, Lymphdrainage und viele mehr bieten wir den Gästen individuelle Erholung.

Bad Zurzach
Thermalbad und SPA

Thermalbad Zurzach AG
Dr. Martin Erb-Strasse 11
5330 Bad Zurzach
+41 (0)56 265 28 28
thermalbad.ch

VS AMO 098786

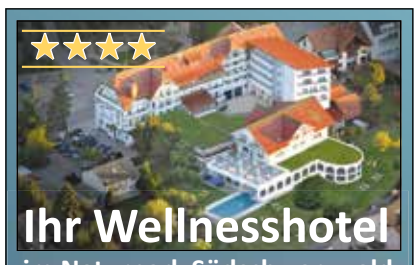

Schnuppertage ab € 202,- p.P.
2 Übernachtungen + ¾ Verwöhnpension

Herbst spezial ab € 364,- p.P.
(gültig ab 12.09. – 21.11.2021)
4 Übernachtungen + ¾ Verwöhnpension

Happy Sunday ab € 101,- p.P.
1x Übernachtung + ¾ Verwöhnpension
nur buchbar Sonntag – Montag

Wellnessbereich auf 2200 m² mit beheiztem Innen- und Aussenpool, 5 Saunen, Kosmetik, Massage und Wellnesstrainerin

D-79848 Bonndorf
Rothausstr. 7
Tel.: +49 77 03 – 93 210
www.schwarzwaldhotel.com
Schwarzwaldhotel Möhringer GmbH

MÖHRINGERS Schwarzwald Hotel

VS HKA 098471

Milchwirtschaftliches Museum Kiesen

Erste Käserei der Schweiz.
Wer macht das Beste aus Milch?

Geöffnet am Mittwoch 14 bis 17 Uhr
und am Sonntag von 13 bis 17 Uhr
Weitere Infos: **www.museumkiesen.ch**

VS AME 098983

Neue Kurse bei steps14

Baby Ballett ab 3 J.	Freitags,	10 Uhr
Pre-Ballett ab 5 J.	Dienstags,	16 Uhr
HipHop Kids ab 6 J.	Mittwochs,	15.30 Uhr

info@steps14.ch, www.steps14.ch
Telefon 079 779 58 93

VS RYL 099045

VS REI 096887

VS SVD 035741

Rabenvögel – schlaue Biester im Pro Natura Zentrum Eichholz

Das Pro Natura Zentrum in Wabern zeigt bis Ende Oktober eine sehenswerte Ausstellung zu den Rabenvögeln. Thematisiert werden die Probleme, die Krähen in der Stadt und auf dem Land verursachen, aber auch die Vielfalt dieser Vogelgruppe in der Schweiz und deren ausserordentliche Intelligenz. Das Zentrum lockt auch mit seiner faszinierenden Naturoase inmitten der Stadt.

Kaum eine Vogelgruppe hat so sehr mit Vorurteilen zu kämpfen wie die Rabenvögel. Sie sollen Glitzerndes stehlen, Jungvögel rauben, Abfallsäcke zerreissen oder Anwohner mit ihrem Gekrächze zum Wahnsinn treiben. Vor allem in den Städten führen zunehmende Bestände von Saat-Krähen zu grossen Problemen. Doch warum nehmen Krähen in den letzten Jahren zu? Warum nützen verschiedene Abwehrmassnahmen nach kurzer Zeit nichts mehr? Was ist eigentlich der Unterschied zwischen Krähe und Rabe? Woher kommen die negativen Gefühle beim Anblick von Krähenschwärmen. Und welche Rabenvögel kommen in der Schweiz vor?

Auf diese und viele andere Fragen liefert die Ausstellung im Pro Natura Zentrum Eichholz in Wabern bei Bern Antworten. In einer Vitrine sind die zehn heimischen Rabenvögel mit Präparaten und Steckbriefen porträtiert und Sagen und Mythen zeigen, dass Raben früher durchaus als göttliche und weise Wesen galten. Die Zu- und Abneigung von uns Menschen gegenüber den schwarzen Vögeln dokumentieren verschiedenen Aussagen von Anwohnern. Dass die Rabenvögel ausserordentliche Intelligenz besitzen, belegen verschiedene Beispiele und Filmausschnitte. Somit wird rasch klar, warum diverse Abwehrmassnahmen nach kurzer Zeit von den Vögeln durchschaut werden.

Wer nach der Ausstellung in der nahen Naturoase des Zentrums herumstreift, kann eine einmalige Vielfalt an Tieren und Pflanzen entdecken. Die Teichlandschaft kann vom neuen Holzturm aus gut beobachtet werden und mit etwas Glück entdeckt man den Eisvogel, junge Teichhühner oder einige der 19 Libellenarten die hier leben. Die Artenvielfalt ist beeindruckend: Über 200 Pflanzenarten und gegen 60 Vogelarten leben hier. Auch Füchse, Dachse, Rehe, Biber und Fischotter streifen bisweilen durch das zwei Hektaren grosse Gebiet, obwohl es eigentlich direkt an die vom Menschen intensiv genutzte Liegewiese angrenzt. Weil sich die Besucher/Innen hier aber strikt nur auf den vorgegebenen Wegen aufhalten, fühlen sich die Tiere sicher und nutzen die Naturoase als attraktiven Lebensraum.
Das Pro Natura Zentrum Eichholz bietet neben der Ausstellung und der Naturoase auch ein attraktives Programm mit Führungen und Workshops zur Natur an.

Weitere Infos:
www.pronatura-eichholz.ch
eichholz@pronatura.ch

Rabenvögel – schlaue Biester:
bis 24. Oktober;
je Mi, Sa und So 13.30 -17.30 Uhr;

Führungen sind auf Anfrage jederzeit auch ausserhalb der Öffnungszeiten möglich.

Seit über 30 Jahren Garantie für Reisen von höchster Qualität.

- Ein- und Mehrtagesfahrten
- Transferfahrten
- Ferienangebote
- Schulbusdienst
- Limousinenservice
- Gruppen- und Vereinsreisen
- Seniorenreisen
- Reiseplanung von A - Z

Kopf Reisen **Tel. 052 384 10 00**
Theiligerstr. 78 **info@kopf-reisen.ch**
8484 Weisslingen **www.kopf-reisen.ch**

VS HKA 098410

Guido Bürge BADEWANNEN

Austausch Badewannen, Duschtassen, Reparaturen und Silikonfugen.

Guido Bürge GmbH, Tel. 079 236 03 82
Über 20 Jahre Erfahrung

VS RYL 099046

VS HKA 097142

VS LMI 097185

Gutbürgerliche feine Küche
leckere **Cordon Bleus**
bester **Wu-Kä-Salat**
günstige Mittagsmenüs
Restaurant Linde
8906 Bonstetten Tel. 044 700 01 02
Willkommen im gemütlichen Garten
Wir freuen uns auf Sie! Claire & Team

VS PME 099143

INGRID'S GOURMEGGLI
s'Müüsli mit Charme – nur für Gnüsser!
Ingrid Hertach
Hegibachstrasse 108 8032 Zürich
Telefon/Fax 044 381 15 20
gourmeggli@hotmail.com
ÖFFNUNGSZEITEN
Montag – Freitag
8 – 12.30 / 15 – 18.30
Mittwoch ganztags geschlossen
Samstag
8 – 14.00
Sonntag
VS PME 099117

Schwimmen wie ein Fisch
lernt Ihr Kind im Schwimmkurs
Melchenbühl, Gümligen
2 bis 4-jährig (mit Eltern),
ab 4 bis 14-jährig mit Testabzeichen
Beginn: 18./19. Oktober 2021
Auskunft: Käthe Vuilleumier
031 951 16 86
VS AME 098945

EINIGKEIT DIENST GENESUNG
Anonyme Alkoholiker
**Jetzt auch online,
als Video-Meeting.
Jeden Sonntag 20:00 Uhr
Tel.: 079 410 56 71**
https://selbsthilfegruppe.my.webex.com/join/aa704ch
VS PME 099057

Trizi's Dorfbeiz
Der gemütliche Treffpunkt mit Schweizer Küche
Diesen Monat wieder feine Kutteln an Tomatensauce
Öffnungszeiten:
Montag – Samstag 8:30 bis :-)
Sonntag geschlossen
Trizi's Dorfbeiz
Oberdorfstrasse 14 I 8153 Rümlang
www.trizis-dorfbeiz.ch
info@trizis-dorfbeiz.ch
044 817 14 55
VS PME 099072

www.schwimmschule.be
Schwimmschule 076 741 5775
Blue Dolphin
DIE Schwimmschule mit Schwimmgarantie* im Kanton Bern
VS AME 098883

SALONIKI Rheinblick
Restaurant Saloniki
Hauptstr. 4
79801 Hohentengen a.H.
Phone: +49 7742 3178
info@saloniki-hohentengen.de
www.saloniki-hohentengen.de

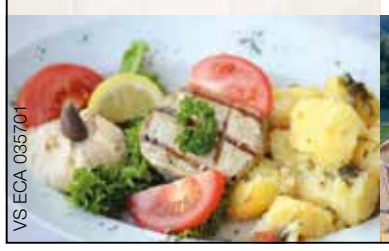

VS ECA 035701

Willkommen auf dem Camping North Wind am Comer See

Camping North Wind liegt ausserhalb der kleinen Stadt **Domaso an der** Nordseite des **Comer Sees** und ist etwa 50 km von Como entfernt. Domaso bietet personalisierte Ferien für jeden Geschmack, egal ob Sie Ruhe suchen, an verschiedenen sportlichen Aktivitäten teilnehmen oder die nahe gelegenen Berge besuchen möchten. In diesem Fall können Sie spazieren gehen, Trekkingtouren unternehmen und / oder Ihr Mountainbike fahren. Im Winter können Sie auch Ski fahren oder auf unsere wunderschönen schneebedeckten Gipfel zugehen.
Das Gebiet um **Domaso** ist reich an alten lokalen Traditionen, bietet bezaubernde Dörfer und eine einzigartige Landschaft von unvergleichlicher Schönheit. Auf relativ kleinem Raum finden Sie Geschichte, Kunst, Essen und unberührte Natur.
Das Personal von **Camping North Wind** erwartet Sie.
North Wind
Via Case Sparse 170, 22013 Domaso (Co) Italy
tel +39.0344.97418, Fax +39.0344.530253
info@nwdomaso.com, https://nwdomaso.com
VS ECA 035716

FAHRZEUGE

Zu verkaufen wegen Platzmangel
Drehbank Menziken M 200
Spitzenhöhe 200 mm, für Ø bis 400,
**Spannfutter mit 3 Backen
Planscheibe, Schnellwechsler,
Stahlhalter, diverses Zubehör.**
poesia ag
Steinenbergstrasse 17
5726 Unterkulm
Telefon 079 435 32 23, Emil Brändli
VS APO 099092

Zu verkaufen
Willys Jeep M 38 A1
MFK Juni 2021, Veteraneneintrag,
neue Bremsen/Bremsleitungen.
Preis Fr. 22'000.–.
Telefon 079 599 99 05
VS PME 099042

Suche/Kaufe Mofas aller Marken
Zustand egal.
079 880 66 03 / 076 414 90 92
Ich freue mich auf Ihren Anruf!
VS HKA 097022

Sammler sucht Oldtimer Fahrzeuge!
bevorzugt Mercedes wie zb.
SLC/SL-R107, SL-R129,
SEC/SEL-W126, W123, W124,
190E, Strich/8, BMW E30,
6er Coupé,
Telefon 07947/93862
VS PME 099030

Zu kaufen gesucht
Töffli
Zustand egal.
Telefon 079 434 47 86
VS PME 098937

Zu kaufen gesucht
**Bagger • Traktoren
Stapler • Dumper Lader**
Jg/Zustand egal, auch defekt.
Telefon 079 406 60 04
VS RYL 099048

Autoankauf
Ich kaufe alle Automarken schweizweit zu einem fairen Preis. Der Zustand und der Kilometerstand sind egal.
Auch mit Motorschaden, Getriebeschaden und Unfallauto.
Schnelle Abholung und Barzahlung!
Täglich erreichbar.
Telefon 079 233 33 90, www.autoankauf-suisse.ch
VS PME 097259

Zu verkaufen
Frontlader Big Lift
mit Palettengabel.
Preis: Fr. 4500.–.
Telefon 079 486 73 14
VS RYL 099023

Tag der offenen Tür

Familie Zbinden, Aspen, 3154 Rüschegg Heubach

Samstag, 11. September 2021 ab 16.00 Uhr

Sonntag, 12. September 2021 ab 10.00 Uhr mit 2. Standort im Gfell!

- Neubau Laufstall für 53 Milchkühe / Aspen
- GEA 2x4 Autotandem
- GEA Mistschieber mit Seilzug
- Umbau bestehender Kuhstall für Kälberaufzucht / Aspen
- Umbau bestehender Kuhstall für 17 Rinder im Laufstall / Gfell

mit freundlicher Unterstützung der folgenden Firmen:

Gobeli BAU · Krieger Planung & Stallbaueinrichtung · Trofino Das Qualitätsfutter L'aliment de qualité · U. ZBINDEN Holzbau (> Neubauten > Umbauten > Innenausbau > Bedachungen > Isolationen > Parkett > Treppenbau; 3154 Rüschegg-Heubach Tel. 031 738 89 16 Natel 079 350 83 03 Fax 031 738 89 38 www.zbinden-holzbau.ch) · LBF Maschinen AG

- Ramseyer Bau, 3672 Aeschlen o. O

Festwirtschaft mit Grill · Outdoor Bar · Kinderspielplatz

GEA engineering for a better world

gea.com

VS AME 099147

BENDICHT FRIEDLI

ART GALLERY BAK
HÖHEWEG 72
INTERLAKEN

26. August bis 26. September 2021

Öffnungszeiten
Donnerstag, Samstag und Sonntag 14.00 bis 17.00 Uhr oder Besichtigung nach Absprache: 079 462 61 44

www.artgallerybak-interlaken.ch

VS AME 098750

Kursfahrt
Croisière

Seeland in Sicht!

Entdecken Sie eine spektakuläre Landschaft aus einem neuen Blickwinkel.

bielersee.ch
lacdebienne.ch

BSG Bielersee Schifffahrt Navigation Lac de Bienne

VS AME 098868

SCHALLENBERG CLASSIC MOTORRAD-RENNEN 25./26. September 2021

ZWEI TAGE RENN-FIEBER AM SCHALLENBERG

25./26. SEPTEMBER 2021

VINTAGE-MOTORRAD-RENNEN

190 SOLO-FAHRER
44 SEITENWAGEN
DER OPEN-KLASSEN 1920 -1984
55 SOLO-FAHRER
SWISS MOTO LEGEND TROPHY
1976 -1999

35 FAHRER IM MOFA-CUP
DEMO: SUPERMOTO
SEITENWAGEN
VINTAGE-RENNAUTOS

MOTOREX Motor Oil Est. 1917

www.schallenbergclassic.ch

VS AME 099022

BORDEAUX-WEINE GESUCHT
ZAHLE HÖCHSTPREISE
C. Hartmann lic.oec. HSG
T +41 71 333 20 00
ch@weinankauf.ch, www.weinankauf.ch
VS PME 099110

Bares für Rares

Biete Haushaltsauflösungen und Ankäufe an

Kaufe Pelze, Luxustaschen und Koffern, Seidenteppiche, Antiquitäten, Ölgemälde, hochwertige Uhren, Diamant- und Goldschmuck, z.B. Armbänder, Ketten, Ringe, Broschen, Schmuck, Uhren u.v.m. zum Tageshöchstpreis. Bruch- und Zahngold, Gold- und Silbermünzen, Modeschmuck, Tafelsilber, Zinn, Porzellan, Kristall, Bücher, Möbel.

Telefon 076 689 67 78, Frau Lora

VS AME 099069

DAVID SCHUHE
Schuhe für Damen und Herren
Fachbetrieb für Schuhreparaturen

Mephisto Siuox

UNSERE MARKEN
Think! - Semler - Brunate - Hassia - Lloyd - Sioux - Ganter - Goldkrone - Waldläufer
Lowa - Mephisto - Kandahar - Finn Comfort - Ströber - Spezialweiten für Einlageschuhe

Seefeldstr. 14 • 8008 Zürich • Tel. 043 300 90 90 • www.david-schuhe.ch

VS PME 099134

Wir sind ihr Partner für die renovation von Fensterläden

Sparen Sie nicht am falschen Ort. Holz braucht jährliche Pflege.

Alte Fensterläden bestehen oft aus Holz. Damit dieses Material lange seine ursprüngliche Schönheit behält, sollte es einmal jährlich behandelt werden.

Sie möchten Ihre Fensterläden renovieren? Sie sind sich nicht sicher welche Produkte Sie einsetzen sollten und wie Sie vorgehen müssen? Wird der alte Lack abgeschliffen oder nur angeschliffen? Welchen Lack oder welche Lasur muss man einsetzen?

Wir bieten Hol- und Bring-Service. Wir holen Ihre Fensterläden von jedem Ort ab, den Sie angeben. Nach der Reparatur liefern wir Ihre Fensterläden zum vereinbarten Termin, und wir montieren die restaurierten Fensterläden.

Wenden Sie sich an uns, und ersparen Sie sich all die Fragen und den allfälligen Ärger.

Bis zum 30. Dezember Fr. 500.– Rabatt

VSK GmbH
Seebacherstrasse 67
8052 Zürich
Telefon 079 536 77 97

VS HKA 099138

Ankauf von Antik bis Modern

Gemälde • Lithographien • Bronze • Statuen • Porzellan • Asiatika • Bücher • Glas • Russische Kunst • Ikonen • Möbel • Teppiche • Wohnaccessoires • Silber (auch versilbert) • Münzen/Medaillen (Gold & Silber) • Zinn • Pelzmode • Edle Handtaschen & Koffer • Uhren aller Art/Luxusuhren • Bücher • Musikinstrumente • Radios • Röhren TV • Fotokameras • Edelsteine • Schmuck aller Art • Oldtimer/Luxusauto auch Defekt

Bitte alles Anbieten ■ Seriöse Abwicklung
■ Barzahlung
Unverbindliche Begutachtung vor Ort
■ Komplette Hausräumung

3x im Jahr Grosse Kunstauktion

Tel. 044 500 66 18, Mobil 076 373 72 59
Hagenholzstrasse 83b, 8050 Zürich
E-Mail: info@diekunstexperten.ch

VS AME 099036

CleanDevil
Sauberkeit online bestellen

Hubstrasse 101, CH-9500 Wil
076 222 83 44, 071 931 13 34
info@cleandevil.ch
www.cleandevil.ch

Ihr Fachgeschäft wenn es um Reinigung geht

BIS ZU 50% ONLINE RABATT

QR-Code scannen und immer direkt zu den **AKTIONEN**

OFFERTE ANFORDERN
WEITERE BESTELLEN

VS HKA 097099

wineauction.ch
Online Auktionen internationaler Weine, Startpreise CHF 1.- ohne Aufgeld keine Gebühren www.wineauction.ch
VS PME 099144

Holzbackofen
Garden-King
- **Der geniale Holzbackofen – eine heisse Sache!**
- **Auf Wunsch Kombi-Holzbackofen zum Backen und Grillieren**

Besuchen Sie uns auf
www.s-m.ch

www.s-m.ch S+m
Schmid + Mägert AG - 3713 Reichenbach – 033 676 70 70
VS APO 098839

WERBUNG DIVERSES

EROTIK

LIEBE, SEHR HÜBSCHE CH-MASSEURIN
in Uznach, sinnliche Hände, Happy End, ab CHF 150.–/30 Min.
Telefon 078 849 19 85
VS PME 099050

Neu:
Wohlen, erfahrene Masseurin (38 J) bietet Top-Massagen in entspannten Ambiente.
Täglich 8-24 Uhr
Telefon 076 805 51 58
VS PME 099060

VS APO 099051

Achtung Armbanduhr-Ankauf
alte und aktuelle Modelle von Oméga, Tissot, Tag Heuer, Doxa, IWC, Panerai, Tudor, usw.
Zu Bestpreisen.
Sofortige Barzahlung.
Telefon 079 471 25 75
VS AME 099156

PARTNERSUCHE

Suche Zärtlichkeit
Ich, M., 63-j., suche eine Frau, die auch gerne Zärtlichkeit hat. Hast du auch ein wenig wilde Fantasie, die du ausleben möchtest? Kommst du aus der Innerschweiz? Melde dich per Whatsapp.
Telefon 079 317 05 69
VS RYL 098901

Mann, 72, 170, schlank; gefühlvoll; ich suacha a liebe Schatz bis 66 für a liebevolli und schöni Zuakunft (o.f.l.) I freue mi uf di.
Telefon 077 440 18 72
VS PME 099058

Zu verkaufen:
Musiksammlung
Es findet momentan keine Schallplattenbörse statt.
3500 CD's, DVD's & Vinyl (Rock, Pop, Blues & Soul)
Von AC/DC bis ZZ Top ist alles dabei.
Telefon 079 429 56 67
VS PME 099105

Auswandern
Wer würde gerne mit mir, männlich, nach Spanien auswandern.
Raum Malaga. Bin pensioniert. Suche nur **seriöse Interessenten**.
Telefon 079 484 75 12
VS APO 099102

Herr Frank sucht Bilder, Gobelin, Münzen, Uhren, asiatische Kunst, Kristall, Möbel, Medaillen.
Telefon 078 916 00 00
VS PME 099067

BRIEFMARKEN / ANSICHTSKARTEN
Wir kaufen alles! alt + neu! wenig + viel!
P. Keiser AG, Abt. Philatelie, Ziegeleihof 16, 6280 Hochdorf,
Tel. 041 910 49 49 – info@pkeiserag.ch
VS PME 099076 (bitte um tel. Voranmeldung)

Kaufe Fachbücher, Privatbibliotheken, Ölbilder.
Telefon 079 412 46 41
VS PME 099090

VS PME 099019
Zu verkaufen
Anker-Teller
8 Stück, zum Aufhängen, Fr. 30.–
Rattansessel
zum Aufhängen am Bügel, Fr. 30.–.
Telefon 062 961 31 43

Ankauf zum Sammlerwert!!!
Antiquitäten, Möbel, Gemälde, Zinn, Silber, Bestecke, Porzellan, Teppiche, Münzen und Schmuck, Uhren und Armbanduhren, Marken-Handtaschen. Übernehme komplette Nachlässe. Barzahlung vor Ort.
Hr. Spindler
Telefon 079 226 95 84
VS HKA 098532

• Wir verkaufen und verwerten
Kunst aller Art, **ganze Sammlungen** und **Nachlässe** vom Weinkeller bis um Dachstock. **Ganze Schweiz.**
kauf@kunstkauf.ch T 044 280 06 65
LUIS B GmbH • Top Service seit 30 Jahren
VS PME 098920

WOHLBEFINDEN / GESUNDHEIT

Haar Studio Tiziana

Damen-/Herren-/Kinder-Coiffeuse

Tel. 076 441 49 41

Unterfeldstrasse 15 I 8050 Zürich

VS PME 099109

Entspannt schlanker werden:

eine Methode die wirklich hilft. Das DIVINIA-System strafft Gewebe und Haut beim Entspannen, reduziert Umfang, stärkt Muskeln, löst Verspannungen...

Papillon dermacosmetic

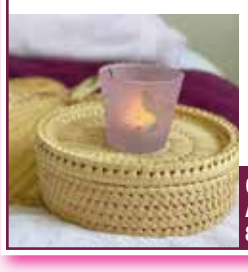

Sie liegen bequem auf einer Liege entspannen und formen gleichzeitig Ihren Körper! Sie sind skeptisch? Vereinbaren Sie Ihren Probetermin und schenken sich mehr Attraktivität, Selbstbewusstsein und neue Lebensqualität!

Wir freuen uns auf Ihren Anruf!

Medizinische Gesichtsbehandlung
Körperbehandlungen & Massagen
Hand- & Fusspflege

Gewerbehaus alte Weberei
Adetswilerstrasse 3a
8344 Bäretswil

Telefon 079 440 20 88
www.papilloncosmetic.ch

VS RYL 099110

Gesundheitspraxis Hansjörg E. Spahr

THERAPIE
HEILUNG
MASSAGE

Medizinischer Masseur EFA
Krankenkassenanerkennung
Haus-, Heim- und Firmenbesuche

Bergstrasse 13, 5085 Sulz AG
Gemeinde Laufenburg
+41 79 28 305 28
hansjoerg.spahr@bluewin.ch
www.emr.ch/therapeut/hansjoerg.spahr

VS PME 099126

Trainieren Sie sicher und unbeschwert.

you are EMS gmbh
Tribschengasse 4, 6005 Luzern, Phone: +41 41 811 77 33
Mail: info@you-are.org, Page: www.you-are.org

VS ECA 098525

YOGA & DANCE

Montags: 10.45 – 11.45 Uhr
im Bewegungsraum **Cardinal**.
yogadance.ch
Telefon 076 527 79 99

VS PME 099008

中 医

VS PME 099133

TCM-Expertie Li XU

www.akubodensee.com

071 672 6161 / aku-bodensee@gmx.ch

BON Für eine gratis-Probebehandlung
4. Stock, 48 Tödistr. 8002 ZH

Lan TCM Praxis

蘭

Alpenstrasse 9 (3. Stock)
CH-6004 Luzern
Tel. +41 41 372 16 88
Mobil +41 76 462 39 99
info@lan-tcm-praxis.ch
www.lan-tcm-praxis.ch

LAN YU
TCM Spezialistin

VS PME 099084

Thai-Gesundheits-Massagen und Öl-Massagen

für pure Entspannung,
nähe Schmiede-Wiedikon.
Telefon 079 697 75 78

VS PME 098830

Visual Kosmetik GmbH
Praxiszentrum im Ring
Kappelenring 6
3032 Hinterkappelen, 031 544 23 83
info@visualkosmetik.ch, https://visualkosmetik.ch

VS ECA 098580

Biete Sport- und Relaxmassagen an.

Fussmassagen und Manicure.
Auch Hausbesuche sind möglich.
Kreis 3.
Jaqueline, Telefon 076 828 84 61

VS PME 099002

Gesundheitsprävention im Alltag

Immunstark durch den Winter mit
- Vitalfeldtherapie
- Säure-Basen-Regulation
- ätherischen Ölen

Franziska Schäublin, dipl. Pflegefachfrau HF
Rütiweg 122, 3072 Ostermundigen
031 931 31 74, www.wegweiserin.ch

VS PME 099032

Neu in Muri
NOK Thai Massage

Traditionelle Thai Massage
für Frauen und Männer.
Heideggstrasse 1, 5630 Muri AG
Täglich geöffnet, 9 bis 20 Uhr
Bitte Termin telefonisch
vereinbaren unter **076 445 99 85**

VS PME 098968

Salzstube

Atme durch und fühl dich wohl

Zur Vorbereitung/Unterstützung vor und nach Ihrer sportlichen Höchstleistung.
Bringt Ihren Energiefluss in Schwung
Fördert die Tiefenatmung
Unterstützt die Regeneration nach dem Sport
Stärkt das gesamte Immunsystem

Auf Ihren Besuch freue ich mich.
Angela Flühler

Alter Postplatz 1a | 6370 Stans | Tel. 078 827 10 00
www.salzstube.ch

VS PME 099141

City Nails Style of American

Franklinstrasse 1, 8050 Zürich, 079 379 87 87
info@thnails.ch, https://citynails.ch
Mo – Fr: 09:00 – 20:00 h, Samstag: 09:00 17:00 h

VS CA 035765

Taiji TCM
Akupunktur Klinik

TCM zur Linderung somatischer und psychischer Beschwerden: **Ihr Gutschein für eine einmalige, kostenlose Erstbehandlung im Wert von 200 Franken. Krankenkassen anerkannt**

Telefon 031 503 18 87

Kliniken:
Spitalgasse 35, 3011 **Bern**
Füllerichstr. 53, 3073 **Gümligen**
Dorfmärit 14, 3065 **Bolligen**
info@taijitcm.ch | www. taijitcm.ch

VS PME 099029

IMMOBILIEN VERMIETEN

KANTON AARGAU

In **Schwaderloch**
Nachmieter gesucht
per 1. Oktober 2021 für grosse
2½-Zimmer-Wohnung
in Zweifamilienhaus.
Miete inkl. NBK Fr. 1180.–.
Auskünfte unter
Telefon 079 678 68 68
VS APO 099071

Zu vermieten in **Oftringen** auf schönem Bauernhof, ruhige Lage
8-Zimmer-Wohnung
2 Badzimmer, Holz-Zentralheizung, Backraum, eigene Quelle, keine Raucher.
Miete inkl. NK Fr. 2100.–.
Tel. 062 797 50 86, 12 bis 13 Uhr
VS APO 099037

In **Fahrwangen** ab 1. November 2021 zu vermieten attraktive
4½-Zimmer-Dachwohnung
im Eigentumsstandard. Ruhig gelegen, grosszügige Raumgestaltung, Bad/WC, Dusche/WC, Waschturm, grosszügige Küche, viele Einbauschränke, schöne Terrasse mit Weitblick ins Grüne, Lift, grosser Keller, grosser EHP.
Miete Fr. 1815.– inkl. NK und EHP.
Auskunft/Besichtigung unter
079 601 82 36
VS PME 099098

Gesucht
Nachmieter für neuere
2½-Zimmer-Wohnung (63 m²)
in Wallbach
Balkon mit Blick Richtung Rhein. Bezugsbereit nach Vereinbarung, kautionsfrei. Mietzins CHF 1480.–, inkl. NK. + 2 PP.
Anfragen und Besichtigung unter
079 627 47 04
VS APO 099118

KANTON BERN

Neue, schöne und helle Alterswohnungen, ab 1. September 2021 an schönster Lage in **Aeschi,** Scheidgasse 61, zu vermieten:
1.5-/2.5-/3.5-Zimmer-Wohnungen
ab CHF 850.00 bis CHF 1600.00 mtl. + NK nach Aufwand
- Küche, Bad, Balkon, sep. Keller
- Lift, Gemeinschaftsräume, Gartensitzplatz
- Bushaltestelle vor dem Haus

Weitere Infos unter:
www.alterswohnen.com
Vereinbaren Sie einen Besichtigungstermin:
Sekretariat Grosshaus
Arlette Gossweiler
033 525 25 48 (Montag, Dienstag und Donnerstag erreichbar)
sekretariat@grosshaus.ch
VS AME 099055

KANTON BL/BS

Zu vermieten per 1. Oktober 2021 in **Liestal** Rheinstrasse 97, Nähe Bahnhof und Postauto
3-Zimmer-Dachwohnung
74 m², W'Fl. + Keller 6 m², Mitben. Waschküche und Trockenraum + Abstellraum.
Miete Fr. 890.– p. Mt.
plus NK Fr. 162.–
a/W. Aussenparkplatz Fr. 65.– p. Mt.
Auskunft:
Telefon 061 911 95 96
VS APO 099066

KANTON OB-/NIDWALDEN

Erstvermietung ab 1. November 2021 in **Hergiswil** mit Sicht auf See und Berge an der Allmendlistrasse 3C
3½-Zimmer-Wohnung, 87 m², im EG
Minergie-Lüftungssystem, Plattenboden/Parkett. Balkon und Gartensitzplatz, Reduit mit Waschmaschine und Tumbler, Lift, Kellerabteil, Nähe ÖV-Anschluss.
Fr. 2100.– monatlich exkl. NK
Parkplatz in Einstellhalle
Fr. 120.– monatlich
Telefon 079 408 21 60
VS APO 099016

Erstvermietung ab 1. November 2021 in **Hergiswil** mit Sicht auf See und Berge an der Allmendlistrasse 3C
3½-Zimmer-Wohnung, 87 m², im 1. OG
Minergie-Lüftungssystem, Plattenboden/Parkett. Balkon (24 m²), Reduit mit Waschmaschine und Tumbler, Lift, Kellerabteil, Nähe ÖV-Anschluss.
Fr. 2000.– monatlich exkl. NK
Parkplatz in Einstellhalle
Fr. 120.– monatlich
Telefon 079 408 21 60
VS APO 099017

ZU MIETEN GESUCHT

Ehemalige Mirgos- & Coop-verkäuferin in Rente, 67 J., **suche dringend** ab sofort oder nach Vereinbarung wegen Renovation **geräumige Wohnung**, ruhige Nichtraucherin.
Telefon 044 450 78 01
VS APO 099080

Wir sind eine 5-köpfige Famile und **SUCHEN IN LACHEN SZ** ein
Haus oder ein Reihenfamilienhaus
zum Mieten oder zum Kaufen.
Bitte meldet euch unter
Telefon 079 101 81 04*
VS APO 099132

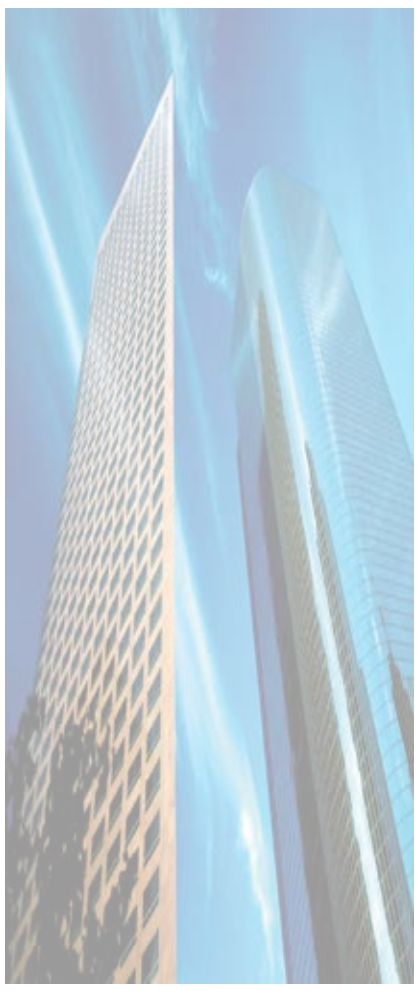

IMMOBILIEN VERKAUF

KANTON BERN

Inhabergeführte Innendekoration GmbH zum Verkauf

Bestens eingeführtes und bekanntes Innendekorations-Geschäft steht zum Verkauf.

Infolge anstehender Pensionierung steht dieses attraktive Geschäft mit exklusiven Zulieferern und an attraktiver Lage zum Verkauf.

Der langjährige, treue und breite Kundenstamm, bestehend aus Institutionen und Privatpersonen, unterstreicht die Attraktivität des gut aufgestellten Hauses.

Suchen Sie eine Möglichkeit Ihr bestehendes Geschäft zu erweitern oder sich selbstständig zu machen?

Bei Interesse Kontakt zu
FAVA SUISSE GmbH, zahner@fava-suisse.ch
VS AME 099125

AUSLAND

TOSCANA
Privatperson verkauft in **Reggello** (30 km von Florenz)
EXKLUSIVE VILLA/LIEGENSCHAFT (442 m²)
mit 6 Schlafzimmern, 5 Badezimmern, 2 Küchen, Weinkeller, Garage für 6 Autos, mit separatem Gästehaus (92 m²), 2 Swimmingpools, beleuchtetem Tennisplatz, 4 ha Parkanlage und 1 ha Olivenbäume (470 Bäume). Outdoor Pizzaofen.
VP EUR 1,2 Mio. verhandelbar.
Nur für seriöse interessierte Personen.
VS REI 098803
Telefon +41 79 401 63 34

ZU KAUFEN GESUCHT

Wir sind zwei Generationen und suchen **Bauland** ab 1000 m² für zwei **Vollholzhäuser** im **Kanton Luzern**.
Herzlichen Dank für Ihre Angebote an;
Telefon 078 850 48 91 / E-Mail: mgraf@bluewin.ch
VS RYL 098944

Zu kaufen gesucht:
Ein- oder Mehrfamilienhaus
darf auch sanierungsbedürftig sein.
F. Obermeier, **Telefon 079 378 05 04**
VS PME 098584

Wir sind eine junge, aufgestellte Familie und suchen ein altes
Wohnhaus oder einen Bauernhof
für eine oder mehrere Parteien.
Auch renovationsbedürftige Gebäude interessieren uns sehr.
Bevorzugt in (oder nahe) **Solothurn.**
Wir freuen uns über jede Nachricht.
E-Mail:
solothurn.deheime@gmail.com
Telefon: 079 891 24 74
VS AME 098812

SONDEREGGER AG HERISAU

Wir sind ein innovatives Handelsunternehmen in Herisau (AR), spezialisiert auf den Import, Vertrieb und Kundendienst von professionellen Reinigungssystemen. Zur Verstärkung unseres Teams suchen wir per **sofort** oder **nach Vereinbarung** eine:n junge:n und ambitionierte:n

Mechaniker:in
80%–100%

Deine Aufgaben
- Service- & Reparaturaufträge
- Einsätze im Aussendienst bei Bedarf
- Bereitstellung neuer Geräte
- Bei Interesse Engagement im techn. Verkauf

Dein Profil
- Ausbildung als Mechaniker:in
- Freude am Umgang mit Kunden
- Exakte und selbstständige Arbeitsweise
- Führerausweis Kategorie B/BE

Unser Angebot
- Professionell eingerichteter Arbeitsplatz
- Abwechslung und Eigenverantwortung
- Junges Team aus motivierten Kolleg:innen
- Kurze Entscheidungswege
- Deine Ideen sind willkommen
- Attraktive Entlöhnung und Sozialleistungen

Wenn du dich angesprochen fühlst, dann besuche Andi Bünter unseren Leiter Kundendienst/ Werkstatt oder ruf ihn für ein Kennenlernen an. (071 353 50 52 – a.buenter@sondi.ch)

SONDEREGGER

VS REI 099113

Wir suchen per sofort oder nach Vereinbarung:

DIPL. PFLEGEFACHFRAU/-MANN HF 40–80%
FACHFRAU/-MANN GESUNDHEIT EFZ 40–80%

Für die Bereiche Somatik oder Psychiatrie. Wiedereinstieg möglich. Attraktive Anstellungsbedingungen. Detaillierte Infos findest du unter www.spitex-lar.ch.

Andrea Fanaj, HR Leiterin, freut sich auf deine Bewerbung unter bewerbungen@spitex-lar.ch oder deinen Anruf.

Spitex Limmat Aare Reuss AG
Steigstrasse 20 I 5300 Turgi I Tel. 056 203 56 00

Überall für alle SPITEX Limmat-Aare-Reuss

VS LMI 098879

CREATIVE FOTO AG
STARKE EINBLICKE.

Schulfotograf:in 60-100%

In Ihrer vielseitigen Funktion erstellen Sie in Schul- und Kindergartenklassen professionelle Portrait- und Klassenfotos von Kindern und Lehrpersonen. Zudem beraten Sie Lehrpersonen bei Fragen rund um die Schulfotografie und gewinnen diese als Kunden für unser Unternehmen.

Für das erfolgreiche Ausführen Ihrer Aufgaben bringen Sie folgende Voraussetzungen mit:

- Aus- oder Weiterbildung im Bereich Fotografie
- Freude am Kontakt mit Kindern und Lehrpersonen
- Gültiger Führerausweis Kategorie B

Wir bieten Ihnen eine abwechslungsreiche von viel Selbständigkeit geprägte Tätigkeit in einem jungen aufgestellten Team. Für das Ausführen Ihrer Aufgaben stellen wir Ihnen ein Geschäftsfahrzeug sowie eine professionelle Fotoausrüstung zur Verfügung. Im Einsatz sind Sie für uns in Ihrer Wohnregion.

Sind Sie eine kommunikative Person, welche auch in hektischen Situationen den Überblick behält? Dann senden Sie uns Ihre vollständigen Bewerbungsunterlagen mit Foto an milena.polinelli@creative-foto.ch.

VS AMO 099111

sonepar

Alles was der Elektriker braucht
Wir gehören zu den führenden Unternehmen im Schweizer Elektrogrosshandel und vertreiben elektrotechnische Produkte, Lösungen und die damit verbundenen Dienstleistungen. Mit unseren 450 engagierten Mitarbeitenden an 14 Standorten, einer einfachen Abwicklung auf allen Kanälen, einem erstklassigen Sortiment und einer effizienten Logistik bieten wir ein innovatives Leistungsangebot mit regionaler und kultureller Nähe zum Kunden.

Für unseren Shop am Standort **Ittigen BE** suchen wir per sofort oder nach Vereinbarung eine/n

Elektroinstallateur/in als Sachbearbeiter/in Shop 100 %

Ihre Aufgaben
Sie beraten unsere Kunden persönlich und fachgerecht. Zudem sind Sie zuständig für die Auftrags- und Bestellungsabwicklung. Ausserdem kümmern Sie sich um die Bearbeitung von Gutschriftsaufträgen sowie um die Lagerbewirtschaftung. Auch der Unterhalt des Showrooms und die Mithilfe beim Ausbau des Shops zählen zu Ihren Aufgaben.

Sie bieten
Mit Ihrer dienstleistungsorientierten Art, Ihrem selbstständigen Arbeiten und strukturierten Vorgehen meistern Sie Ihre Tätigkeit kompetent und pflichtbewusst. Sie möchten mit Ihrer Motivation und Einsatzfreude ein aufgestelltes Team unterstützen. Dann sind wir der richtige Arbeitgeber für Sie!

Ihr Profil
- Abgeschlossene Lehre als Elektroinstallateur/in EFZ
- Kaufmännisches Flair
- Versierte MS-Office-Kenntnisse
- Verkaufspersönlichkeit mit hoher Kundenorientierung
- Erfahrung in der Lagerbewirtschaftung
- Selbstständige und exakte Arbeitsweise
- Teamfähige und flexible Persönlichkeit mit hoher Einsatzbereitschaft und Belastbarkeit

Wir bieten
Es erwartet Sie ein motiviertes Team in einer modernen Arbeitsumgebung. Wir zeichnen uns aus durch ein unkompliziertes Arbeitsklima, ausgeprägte Kundenorientierung, attraktive Anstellungsbedingungen, sorgfältige und umfangreiche Einarbeitung und Spass bei der Arbeit.

Haben wir Ihr Interesse geweckt?
Dann freuen wir uns auf Ihre aussagekräftige Bewerbung inklusive Ihres Eintrittsdatums und Ihrer Gehaltsvorstellung. Einsenden per E-Mail an: **jobs@sonepar.ch**

Sonepar Suisse AG
Human Resources, Selina Hintermann
Birgistrasse 10, 8304 Wallisellen

sonepar.ch

VS AME 099122

Mit rund 280 Mitarbeitenden erbringen wir in den Regionen Oberaargau, Solothurn und Seeland umfassende Dienstleistungen in den Bereichen Regionalverkehr, Transport und Tourismus.

Für unsere Elektroabteilung in Langenthal suchen wir per sofort oder nach Vereinbarung eine/n zuverlässige/n, und aufgestellte/n

Aare Seeland mobil AG
Grubenstrasse 12
4900 Langenthal
+41 58 329 93 00
personal@asmobil.ch
www.asmobil.ch

Elektromonteur/in / Netzelektriker/in

Ihr neuer Job
- Instandhaltung der elektrischen Infrastrukturanlagen (Sicherungsanlagen, Traktionsstromversorgung, Niederspannungsinstallationen)
- Neuinstallationen
- Ausführen von Reparaturarbeiten und Beheben von Störungen
- Mitarbeit in Projekten im Bereich elektrische Anlagen
- Leisten von Pikettdienst (max. 30 Minuten von Langenthal)

Ihr Profil
- Abgeschlossene Berufslehre als Elektromonteur/in, Elektromechaniker/in oder Netzelektriker/in
- Bereitschaft zur Arbeit im Freien
- Führerausweis Kat. B (BE von Vorteil)
- Gute gesundheitliche Verfassung sowie gutes Hör- und Sehvermögen
- Teamfähige Persönlichkeit mit einer selbständigen Arbeitsweise
- Betriebselektrikerbewilligung gem. NIV 13 von Vorteil
- Sehr gute Deutschkenntnisse

Unser Angebot
Es erwartet Sie ein interessantes, abwechslungsreiches Aufgabengebiet, eine sorgfältige Einführung, Weiterbildungsmöglichkeiten sowie attraktive Anstellungsbedingungen und Reisevergünstigungen für Sie und Ihre Familie.

Ihr neuer Chef
Stephan Bärtschi, Leiter Elektroabteilung, erteilt Ihnen gerne weitere Auskünfte unter der Nummer +41 58 329 93 40 oder per Mail an stephan.baertschi@asmobil.ch.

Ihre Bewerbung
Bitte senden Sie Ihre Unterlagen mit Foto an Angela Rotzetter, Personalverantwortliche, personal@asmobil.ch. Wir freuen uns auf Sie!

aare seeland mobil

VS AME 099136

STIFTUNG MAIHOF ZUG
Wohnen • Arbeit • Ausbildung

Die Stiftung Maihof Zug begleitet Menschen mit einer kognitiven oder mehrfachen Beeinträchtigung an fünf Standorten im Kanton Zug nach dem Konzept der funktionalen Gesundheit. Jungen Erwachsenen bieten wir im Zentrum Sonnhalde die Möglichkeit einer Berufsausbildung mit individueller Begleitung. Für die Leitung der zentralen Bereiche Finanzen, Personal und der administrativen Prozesse suchen wir eine/n integrative, dynamische und erfahrene Persönlichkeit als

Leiter/in Finanzen und Personal (80 - 100%)

Ihre Verantwortung
In dieser vielseitigen Funktion tragen Sie die fachliche, personelle und organisatorische Verantwortung für das Finanz- und Rechnungswesen, das Personalwesen, die Informatik und die Administration. Als betriebswirtschaftliche/r Generalist/in agieren Sie als Sparringspartner/in für den Geschäftsführer und bringen sich bei der Entwicklung der Stiftung aktiv ein. Sie sind verantwortlich für die Zwischen- und Jahresabschlüsse nach Swiss GAAP Fer, die Kostenrechnung und das Budget. Sie definieren Prozesse und Abläufe und optimieren diese hinsichtlich Qualität und Wirtschaftlichkeit. Ausserdem entwickeln Sie unser internes Kontrollsystem weiter und stellen das regelmässige Reporting sicher. Ihren Mitarbeitenden, die sie in Ihren Aufgaben fachkundig unterstützen, dienen Sie zudem als fachlich kompetente, aber auch empathische Ansprechperson.

Ihr Profil
Diese Aufgabe erfordert eine fundierte Ausbildung in Betriebswirtschaft sowie im Finanz- und Rechnungswesen. Ihre wertvolle, mehrjährige Erfahrung in einer Führungsposition im Bereich Finanzen möchten Sie in einer sinnstiftenden Aufgabe einsetzen. Sie interessieren sich für operative Themenstellungen, gestalten gerne und verstehen sich in Ihrer Rolle als teamorientierte/r Dienstleister/in. Als unternehmerische Persönlichkeit mit einem ausgeprägten Prozessdenken sind Sie auf Umsetzbarkeit und kontinuierliche Verbesserung bedacht. Dank Ihrer Führungs- und Sozialkompetenz sowie Ihrem vertieften fachlichen Know-how verstehen Sie es, Ihr Gegenüber zu überzeugen und für Ihre Mitarbeitenden als Vorbild zu agieren.

Ihre Chance
Ihnen bietet sich die Möglichkeit, sich in einer verantwortungsvollen und vielseitigen Rolle in einer Stiftung einzubringen und deren Zukunft prägend mitzuentwickeln.

Für Auskünfte steht Ihnen Geschäftsführer Thomas Wälchli unter +41 41 757 55 55 gerne zur Verfügung. Wir freuen uns auf Ihre vollständige Bewerbung per E-Mail an:
t.waelchli@stiftung-maihof.ch

VS LMI 099064

Die Bergbahnen Destination Gstaad AG gehört zu den grössten Bergbahnunternehmungen im Berner Oberland. Im Winter werden rund 350 Mitarbeiter beschäftigt. Die Unternehmung betreibt und unterhält 34 Transportanlagen, fünf eigene Berghäuser sowie rund 160 Pistenkilometer.

Um das Team zu vervollständigen suchen wir per Winter 2021/22 eine/n

SERVICEMITARBEITER/IN EGGLI (W/M/D)

Ihre Aufgaben
- Mitverantwortlich für den reibungslosen Ablauf im Service
- Beraten, bedienen und verwöhnen unserer Gäste

Sie bringen mit
- Abgeschlossenen Berufslehre
- Leidenschaft in der Gastronomie
- Freude am Kontakt mit internationaler Clientèle
- Einige Jahre Berufserfahrung
- Eigeninitiative & Selbständigkeit
- Belastbar, flexibel und teamfähig
- Sauberes und organisiertes Arbeiten
- Deutsch- und Französischkenntnisse

Wir bieten unseren Mitarbeiter/innen
- Ein sehr interessantes und vielseitiges Aufgabengebiet wo sie ihre Kreativität einbringen können
- Zusammenarbeit in einem aufgestellten Team
- Hohe Eigenverantwortung und Selbstständigkeit
- Zeitgemässe Anstellungs- und Arbeitsbedingungen sowie Sozialleistungen

Wollen Sie mit Ihrem persönlichen Engagement einen wesentlichen Beitrag bei Bergbahnen Destination Gstaad leisten? Dann bewerben Sie sich jetzt und sind mit uns zusammen unterwegs!

Kontakt: Aline Gutknecht, Leiterin Personal, Tel. +41 33 748 87 44,
E-Mail aline.gutknecht@bergbahnen-gstaad.ch

Bergbahnen Destination Gstaad AG
Egglistrasse 43 | 3780 Gstaad/Switzerland | T +41 33 748 87 37 | www.gstaad.ch

GSTAAD
COME UP SLOW DOWN

VS AMO 099073

Hausfrau in Zürich
kochen, putzen, einkaufen, Bürokram, Computerhilfe oder einfach jemanden mal zum Reden?
Ich bin jung, vielseitig begabt und tüchtig. Schweizer Staatsbürgerin, in der Schweiz geboren und aufgewachsen. Ich suche eine regelmässige Teilzeitarbeit in Zürich. Bin mobil unterwegs. Gerne helfe ich im Haushalt, bin unkompliziert und eine gute Zuhörerin.
Melde dich, falls Du eine rechte Hand brauchst oder einfach keine Zeit hast für die alltäglichen Grundbedürfnisse. Je nach Aufgabe.
Telefon 077 976 98 35
VS APO 099018

Zur Ergänzung unsers Teams suchen wir per sofort oder nach Vereinbarung
einen aufgestellten Mechaniker/Allrounder
für Reparaturen und Servicearbeiten an Baumaschinen und Geräten.
MS-Tech GmbH
Südstrasse 22, 8172 Niederglatt
Telefon 043 433 03 33
info@ms-tech.ch
VS APO 099056

www.putzfrau.ch
Raumpflegerinnen
für Privatwohnungen in Wohnregion

Was bieten wir?
- Einsatztage/Halbtage frei wählbar
- Arbeitsvertrag im Std. Lohn (GAV)
- feste/regelmässige Kunden
- Einsatzdauer/Kunde mind. 2,5 Std.
- begleitete Einführungen bei den Kunden

Was bringen Sie mit?
- Verständigung in deutscher Sprache
- eigenes Fahrzeug von Vorteil
- Erfahrung und selbständiges Arbeiten
- Lebenslauf und Arbeitszeugnisse

Wir freuen uns auf Sie!
Putzfrauenagentur
Grossraum Bern GmbH,
Frau A. Siegenthaler,
Weissenbühlweg 6,
Postfach 395, 3000 Bern 14,
031 370 17 70
Raumpflege ist Vertrauenssache
VS AME 098725

Zur Ergänzung unseres Teams suchen wir ab 1. Oktober 2021 oder nach Vereinbarung einen

Automechaniker / Automobilfachmann

Anforderungsprofil:
- Abgeschl. Fachausbildung (EFZ)
- Zuverlässige und selbständige Arbeitsweise
- Teamfähigkeit

Wir bieten:
- Betrieb mit Markenvertretung
- Reparatur und Servicearbeiten aller Marken
- Gut eingerichtete Werkstatt
- Festanstellung
- Zeitgemässe Entlöhnung
- Weiterbildungsmöglichkeiten

HYUNDAI

Hyundai-Center Heinz Ruch GmbH
034 413 18 80
info@hyundairuch.ch
www.hyundairuch.ch
VS LMI 098965

Baumgartner
Maschinenbau AG | alles ist möglich

Seit über 60 Jahren bietet Baumgartner Maschinenbau AG seinen langjährigen Kunden Lösungsfindungen und Beratungen in allen Industriebreichen an.

Unser Kernleistungsversprechen
« Unsere Kunden wollen flexible und umfassende Lösungen im Sondermaschinenbau und in der Teilefertigung. Dank einem breiten Netzwerk sowie offener und ehrlicher Beratung ist BAUMGARTNER MASCHINENBAU Ihr langfristiger Partner. »

Zur Verstärkung unseres Teams suchen wir motivierte und engagierte

Polymechaniker: CNC Fräser, CAM Programmierer 5-Achsen
(Fräsmaschinen: Hermle, Reiden mit Heidenhain TNC 640-Steuerung)

Ihre Aufgaben
- Verantwortlich für das Programmieren, Einrichten und Fertigen von anspruchsvollen Prototypen, Einzelteilen und Kleinserien
- Zuständig für die Q-Kontrolle und die termingerechte Ausführung Ihrer Fräsarbeiten
- Mithilfe bei der Instandhaltung unserer technischen Infrastruktur

Ihr Profil
- Eine abgeschlossene Berufslehre als Polymechaniker/-in, oder eine ähnliche Ausbildung
- Mehrjährige Erfahrung im Bereich CNC-Fräsen
- Systematische und exakte Arbeitsweise
- Zuverlässig und hohes Verantwortungsbewusstsein

Wir bieten Ihnen
- Interessante und vielseitige Tätigkeiten in einem technisch anspruchsvollen Umfeld
- Kollegiales, familiäres und eingespieltes Team
- Moderne Infrastruktur
- Zeitgemässe Entlöhnung und Entwicklungsmöglichkeit im Unternehmen

Adresse
Baumgartner Maschinenbau AG
Gewerbestrasse 11, Lätti
3053 Münchenbuchsee

Kontaktperson
Herr Martin Rieder
Telefon 031 868 44 45
martin.rieder@baumitech.ch
www.baumitech.ch

VS REI 099149

HOFER
Hofer AG Bauunternehmung

Wir sind eine stark verankerte und erfolgreiche Unternehmung in der Region Oberthal/Zäziwil BE. Das Einsatzgebiet erstreckt sich über Bern, Thun, Langnau und Burgdorf. Das Angebot deckt die gesamten Bereiche der Bautätigkeiten ab.

Wir suchen nach einer leistungsbereiten, zuverlässigen und loyalen Persönlichkeit als

Polier / Vorarbeiter Hochbau

Ihre Hauptaufgaben
– Arbeitsvorbereitung
– Personalführung
– Führung der Baustellen
– Erstellen von Ausmassnotizen
– Rapportwesen

Ihr Profil
– Ausbildung / Abschluss als Polier oder Vorarbeiter Hochbau
– Unternehmerisches Denken und Handeln
– Hohe Fachkompetenz
– Kompetentes Auftreten gegenüber Bauherren und Bauleitungen

Kranführer/-in

Ihre Hauptaufgaben
– Führen verschiedener Krantypen (Funk / Kabine)
– Aktive Mithilfe auf der Baustelle
– Genaues und sauberes Arbeiten auf der Baustelle
– Unterstützung des Teams in allen Belangen

Ihr Profil
– Berufserfahrung als Kranführer
– Gültiger Kranführerausweis (SUVA Kat. B)
– Teamplayer
– Führerschein von Vorteil
– Hohe Selbstständigkeit

Wir bieten Ihnen
– eine abwechslungsreiche und anspruchsvolle Aufgabe
– hohe Selbständigkeit
– arbeiten in einem familiären Team
– attraktive Anstellungsbedingungen

Wenn Sie gerne in einem überschaubaren Betrieb arbeiten und auch in hektischen Zeiten die Ruhe nicht verlieren, freuen wir uns auf Ihre vollständigen Bewerbungsunterlagen.

Senden Sie die Bewerbung an hoferag@hofer-bau.ch oder an die nachstehende Adresse.
Hofer AG Bauunternehmung Oberthal
Reutegraben 129a, 3531 Oberthal

VS AMO 098959

BGS Bau Guss AG mit Sitz in Härkingen/SO ist ein sehr erfolgreiches Unternehmen in der Entwässerungstechnik, welches innovative Systemlösungen für den Hoch- und Tiefbau in der ganzen Schweiz entwickelt und anbietet.

Zum nächstmöglichen Zeitpunkt suchen wir für die **Region Zentralschweiz** einen:

Technischen Berater/In im Aussendienst

Ihre Aufgaben
Sie besuchen und beraten selbständig unsere Kunden und Partner aus den Bereichen Hoch-, Tief- und Strassenbau, Baumaterialhändler, Ingenieure und Ämter. Sie bauen ein solides Vertrauensverhältnis zu unserem bestehenden Kundenstamm auf und aquirieren mit viel Engagement Neukunden. Dank Ihrer Kundennähe bringen Sie laufend neue Impulse in das bestehende Verkaufsteam ein.

Ihr Profil
Sie sind zwischen 25 und 50 Jahre alt und verfügen über eine technische Ausbildung in der Bau- oder Baunebenbranche. Sie haben sich entsprechend weitergebildet, sind selbständiges Arbeiten gewohnt und passen mit Ihrer hohen Leistungsbereitschaft und Ihrem Durchsetzungsvermögen bestens in unser dynamisches Verkaufsteam. Erfahrung im Aussendienst oder Verkauf sind von Vorteil.

Wir bieten
Es erwartet Sie ein bekanntes und bodenständiges Schweizer Unternehmen, welches sich durch Innovation und Qualitätsbewusstsein auszeichnet. Die Unternehmenskultur ist geprägt durch das gegenseitige Vertrauen, der verständnisvollen und loyalen Grundhaltung des gesamten Teams. Durch die flachen Hierarchien und die einfachen Arbeitsabläufe ist Ihnen ein optimales Arbeits- und Betriebsklima garantiert.

Wir freuen uns auf Ihre aussagekräftigen Bewerbungsunterlagen mit persönlichem Motivationsschreiben, ausführlichem Lebenslauf und Zeugniskopien. Selbstverständlich werden diese Unterlagen vertraulich behandelt.

Bewerbungsunterlagen bitte richten an:
BGS Bau Guss AG, Herr Tony Mettler, Lischmatt 7, 4624 Härkingen
mettler@bgs.ch - Tel. 062 389 04 80 - www.bgs.ch

VS LMI 099151

Med. Masseurin EFA 50% bis 100%

Med. Podologin EFA 50% bis 100%

Wir suchen Verstärkung ab November 2021

PFGM GmbH
Medicalcenter
Physiotherapie / Fitness

Euch erwartet:

- eine grosse, moderne Infrastruktur
- ein junges, aufgestelltes und speditives Team.
- Moderne Massageräume

Falls das Interesse geweckt wurde, meldet euch via Mail an iwana.huber@pfgm.ch oder unter Tel. 041 980 55 00.

Wir freuen uns auf euch!

PFGM Physiotherapie und Medical Fitness
Glasiweg 2
6242 Wauwil

VS REI 099153

bauch
medizin
bienne
Médecine abdominale

Zur Verstärkung unserer neu eröffneten Praxis suchen wir per sofort oder nach Vereinbarung

eine/n erfahrene/n Endoskopie-assistent/in 80 – 100%

Für nähere Auskünfte und Bewerbungen wenden Sie sich bitte an Frau Angela Pacitto, Leiterin Endoskopie (Tel. 032 321 69 11, angela.pacitto@b-m-b.ch).

PD Dr. med. Bruno Balsiger, Bahnhofstrasse 14, 2502 Biel/Bienne

VS AME 099146

brand Automobile AG Schattdorf

Zur Verstärkung unseres Teams suchen wir für eine Vollzeitstelle per sofort oder nach Vereinbarung einen dynamischen und motivierten

Automobil-Mechatroniker und/oder -Diagnostiker

Ihre Aufgaben
- Durchführung anspruchsvoller Reparatur- sowie Wartungsarbeiten im Premiumsegment
- Fachgerechte Abwicklung der Reparaturaufträge gemäss Vorgaben von Hersteller und Kunden
- Erledigung sämtlicher Tätigkeiten ausgerichtet auf höchste Qualität und Produktivität
- Systematische und zielsichere Nutzung der modernen Diagnosegeräte des Herstellers

Ihr Profil
- Ausbildung zum Automobil-Mechatroniker EFZ und/oder Weiterbildung zum Automobil-Diagnostiker
- Analytische, strukturierte und lösungsorientierte Arbeits- und Vorgehensweise
- Mehrjährige lückenlose Berufserfahrung, Markenkenntnisse von Vorteil
- Belastbare und dienstleistungsorientierte Persönlichkeit

Ihre Perspektiven
- Verantwortungsvolle und vielseitige Dauerstelle in eigenständigem Betrieb
- Aus- und Weiterbildungsmöglichkeiten sowie attraktiver, marktgerechter Lohn
- Geregelte Arbeitszeitmodelle, Ausgleich von Mehrstunden
- Top eingerichtete Werkstatt in moderner Arbeitsumgebung

Haben wir Ihr Interesse geweckt? Wir freuen uns auf Ihre vollständige Bewerbung an:

Brand Automobile AG
Herr Markus Brand, Gotthardstrasse 66, 6467 Schattdorf
Telefon 041 874 20 30, www.brand-automobile.ch

VS REI 099028

Wir suchen zur Ergänzung unseres Teams

Eine/n ausgebildete/n
Bodenleger/in mit Berufsstolz

Das Tätigkeitsgebiet ist wie folgt:

- Verlegen von textilen und elastischen Bodenbelägen.
- Verlegen von Fertigparkett oder Massivparkett, mit Vorteil haben Sie auch Erfahrung in der Fischgratverlegung.
- Schleifen, versiegeln oder ölen von bestehenden Parkettböden. Auch anspruchsvolle Hölzer wie Nussbaum und Buche müssen in höchster Qualität geschliffen und geölt werden können.
- Reparaturen von sämtlichen Bodenbelägen.
- Untergrundvorbereitung und alle damit verbundenen Nebenarbeiten wie Sockelleisten montieren und Fugen ziehen.

Folgende Voraussetzungen werden Ihnen den Einstieg erleichtern:

- Sie arbeiten gerne im Team, können aber auch die Ihnen übertragenen Aufträge selbstständig ausführen.
- Sehr gute Deutschkenntnisse und ein gepflegtes Auftreten. Sie werden vorwiegend bei Privatkunden eingesetzt.
- Lehre als Boden-/ Parkettleger mit einigen Jahren Berufserfahrung.
- Führerausweis Kat. B vorhanden.
- Ein sorgfältiger Umgang mit Maschinen und Materialien ist erforderlich.
- Sie übernehmen gerne Verantwortung für eigene Baustellen und haben einen guten Durchsetzungswillen.
- Eine positive und motivierende Art sowie Zuverlässigkeit, Teamfähigkeit und Belastbarkeit.

Wir bieten Ihnen einen vielseitigen und interessanten Arbeitsplatz in einem Team, in dem Loyalität, Durchhaltevermögen und Ehrlichkeit gelebt werden. Ein voll ausgestatteter Maschinenpark und Fahrzeug erwarten Sie.

Gerne erwarten wir Ihre Bewerbung per E-Mail an folgende Adresse:

info@chaubert.ch

Chaubert AG

Alain Chevrolet und Sulejman Rakipi

VS AME 099145

Alterszentrum Ins
Sich zu Hause fühlen

Hätten Sie Freude bei uns zu arbeiten?
Wir bieten Ihnen eine Stelle an als

PFLEGEFACHPERSON

Dipl. HF oder FaGe zu mindestens 40%
für den Nachtdienst

Wollen Sie mehr erfahren? Details finden Sie auf unserer Webseite / www.alterszentrum-ins.ch
Weitere Fragen beantwortet Ihnen Silvia Stauffer Leitung Betreuung und Pflege Tel.d.032 312 90 27

VS LMI 099059

Gesucht landw. Mitarbeiter/in Teilzeit 2–3 Tage/Woche

auf Milchwirtschaftsbetrieb mit eigener Aufzucht und wenig Ackerbau. Kost und Logis kann angeboten werden. Ruhiger Umgang mit Tieren ist Voraussetzung.

Telefon 079 615 92 12
ursula.keist@vtxmail.ch

VS APO 099095

Haben Sie ein Flair für Strasse und Mensch?

Wir suchen per sofort oder nach Vereinbarung einsatzfreudige und zuverlässige

Chauffeure (m / w) Kat. B

(evtl. BPT 121/122), Teilzeit

für den Behinderten- und Betagten-Transport in der Region.

Mehr Informationen auf unserer Website:

www.betradi.ch

VS LMI 099077

RESTAURANT-HOTEL SEEBLICK

Zur Vergrösserung unseres Teams suchen wir ab sofort oder nach Vereinbarung

Service-Mitarbeiter/in

sowie

Koch 100% oder Teilzeit

Arbeiten Sie gerne in einem abwechslungsreichen, gut laufenden und top organisierten Restaurationsbetrieb?
Sind Sie jung, freundlich und fleissig, haben eine abgeschlossene Berufslehre im Service oder der Küche?
Können Sie sich in der deutschen Sprache gut verständigen und sind motiviert in einem jungen Team mitzuwirken?

Dann freuen wir uns auf Ihre Bewerbung☺

Fam. Engel/Hauptstr 2/2572 Mörigen
Tel:032/3970707 info@seeblick.net

VS AME 099139

STELLENGESUCH

Junge CH-Frau, 30 J., sucht eine
neue Herausforderung
Kinderbetreuung, Haushalt, Reinigung und was so anfällt.
Ca. 30 bis 40%. Auto und Fahrausweis vorhanden. **Telefon 076 592 44 30**

VS PME 098839

NEUHAUS
RESTAURANT

Das Restaurant Neuhaus in Dieterswil (zwischen Münchenbuchsee und Rapperswil BE) steht für echte Gastfreundschaft und saisonale Spezialitäten. Wir sind ein familiärer Betrieb, der in 5. Generation geführt wird. Das Restaurant verfügt über 70 Restaurant- und Terrassenplätze und eine langjährige und treue Stammkundschaft. Bei uns finden immer wieder grössere und kleinere Familien- und Geburtstagsfeste sowie musikalische Anlässe statt. Auch Vereine sind bei uns jederzeit herzlich willkommen.

Zur Ergänzung unseres motivierten und aufgestellten Teams suchen wir dich.

Koch/Jungkoch m/w 80 – 100%-Festanstellung
sowie
Serviceangestellte 50%

Wir freuen über deine schriftliche Bewerbung:
Restaurant Neuhaus
Barbara Nobs-Schneider
Hauptstrasse 157, 3256 Dieterswil
oder per E-Mail an: barbaranobs@bluewin.ch
www.restaurant-neuhaus.ch
Bei Fragen erreichst du Barbara Nobs-Schneider unter folgender Telefonnummer: 079 751 97 51.

VS LMI 098992

Krethlow Immobilien

Mitarbeiterinnen gesucht

Unser Team braucht Verstärkung. Ab sofort oder nach Vereinbarung suchen wir in **Utzenstorf und Umgebung** Teilzeit-Mitarbeiterinnen für allgemeine **Reinigungs- und hauswirtschaftliche Arbeiten.** Haben Sie Freude am Putzen, sind mobil und zuverlässig, dann freuen wir uns auf ihre schriftliche Bewerbung an:
unterhalt@krethlow.ch

Krethlow Immobilien AG
Münstergasse 49, 3011 Bern

VS AMe 098996

International tätiges Weinhaus sucht in **8152 Glattbrugg ZH:**

Mitarbeiter/innen (Voll- oder Teilzeit)

zur Akquisition von Neukunden sowie Betreuung der Stammkunden als Kundenberater/in am Telefon.

Gutes Deutsch ist Voraussetzung, sonst keine Vorkenntnisse nötig.

Weitere Infos oder Termin unter:
Tel. 044 874 14 64 oder
yannik.michel@laforest.ch

VS APO 099152

Seit 1958 VÖGELI Wär ächt süsch!

Servicetechniker*in Haushaltgeräte 100%

Über uns
Seit 1958 ist die Gebr. Vögeli AG der Ansprechpartner für Haushaltsgeräte im Berner Oberland. Unsere motivierten Mitarbeitenden stehen täglich für unsere Kunden im Einsatz und kümmern sich um alle Geräte in Küche und Waschraum. Ob Reparatur, Ersatz oder gleich der Wechsel auf eine ganz neue Küche, wir bieten Ihnen alles aus einer Hand! In unseren beiden grossen Ausstellungen, finden wir mit Sicherheit jeweils die für Sie optimalste Lösung. Wir sind eben auch nach dem Kauf für Sie da!

Ihre Aufgaben
- Service und Reparaturen bei Haushaltapparaten aller Marken in Küche und Waschraum
- Neugeräte-Beratung und Abklärungen beim Kunden vor Ort
- Selbstständige Arbeitseinteilung der Aufträge
- Aktive Beteiligung an der stetigen Verbesserung unseres Kundendienstes

Ihr Profil
- Eine abgeschlossene Lehre als Montage Elektriker, Elektromonteur, Elektroniker, Automatiker, Mechatroniker oder ähnlich
- Erfahrung im Service und Reparaturen bei Haushaltapparaten von Vorteil
- Sehr gute Umgangsformen und ein gepflegtes Erscheinungsbild
- Sehr gute mündliche und schriftliche DE-Kenntnisse
- Anschlussbewilligung nach NIV 15 von Vorteil
- Ausgeprägtes technisches Verständnis und handwerkliches Geschick
- Selbstständige Arbeitsweise
- Zuverlässigkeit und Motivation
- Führerausweis Kat. B

Unser Angebot
Wir bieten Ihnen ab sofort oder nach Vereinbarung eine abwechslungsreiche Stelle in einem dynamischen Team, gelegen in einer Branche, die sich für die schönen und genussvollen Momente im Leben einsetzt. Unser Einsatz macht Freude.

Wir freuen uns auf Ihre vollständige Bewerbung mit Foto an unsere Adresse.

Gebr. Vögeli AG, Bahnhofstrasse 24, 3800 Unterseen, T 033 822 21 90, www.haushalt-voegeli.ch

VS AME 099148

Am Ende sind wir für Sie da

Das Zürcher Lighthouse bietet ein letztes Zuhause für unheilbar kranke Menschen.

Spendenkonto:
PC 80-1633-5

STIFTUNG ZÜRCHER LIGHTHOUSE

Zürcher Lighthouse
Carmenstrasse 42, 8032 Zürich
Telefon 044 265 38 11
www.zuercher-lighthouse.ch

ZEWO ZERTIFIZIERT CERTIFIÉ CERTIFICATO

Berggasthaus-Glattalp ein Wandergebiet und Naturparadies im Bisisthal/Muotathal

Bei uns kann man Übernachten oder einfach nach der Wanderung eine Stärkung geniessen.

Kontaktieren Sie uns.

E-Mail: gruezi@berggasthaus-glattalp.com
www.berggasthaus-glattalp.com
www.facebook.com/glattalp

Wir freuen uns auf Ihren Besuch.

VS LMI 098801

Dem **Alltag** "entfliegen"

ROSE HELICOPTER AG
BÄNDLISTRASSE 6
CH - 5043 HOLZIKEN

Jubiläen oder einfach mal wieder weg!

VS HKA 098389

www.roseheli.ch **info@roseheli.ch**
062 721 44 44 **079 402 19 71**